

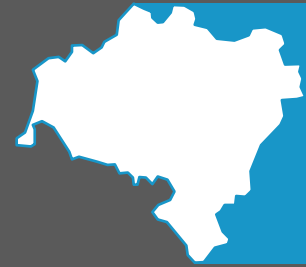

URZĄD STATYSTYCZNY WE WROCŁAWIU  
Dolnośląski Ośrodek Badań Regionalnych

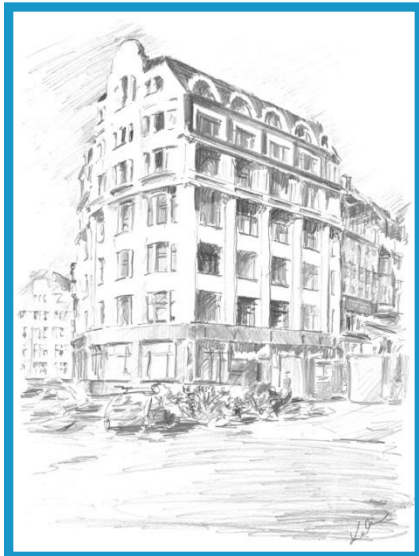

# Sytuacja społeczno-gospodarcza województwa dolnośląskiego



w I kwartale 2012 r.

# Plan prezentacji

- I. Rynek pracy
  - Zatrudnienie
  - Bezrobocie
- II. Wynagrodzenia
- III. Podmioty gospodarki narodowej zarejestrowane w rejestrze REGON
- IV. Przemysł
- V. Budownictwo
- VI. Budownictwo mieszkaniowe
- VII. Rynek wewnętrzny
- VIII. Rolnictwo
- IX. Bezpieczeństwo publiczne
- X. Podstawowe tendencje

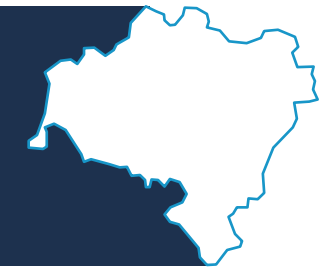

# RYNEK PRACY – Przeciętne zatrudnienie

OGÓŁEM w tys.	Udział w kraju (w %)	Przyrost (+) lub ubytek (-) w stosunku do I kw. 2011 r. w tys.	Dynamika I kw. 2011=100
433,8	7,8	-1,5 ↓	99,7 ↓

**Przeciętne zatrudnienie  
w sektorze przedsiębiorstw**

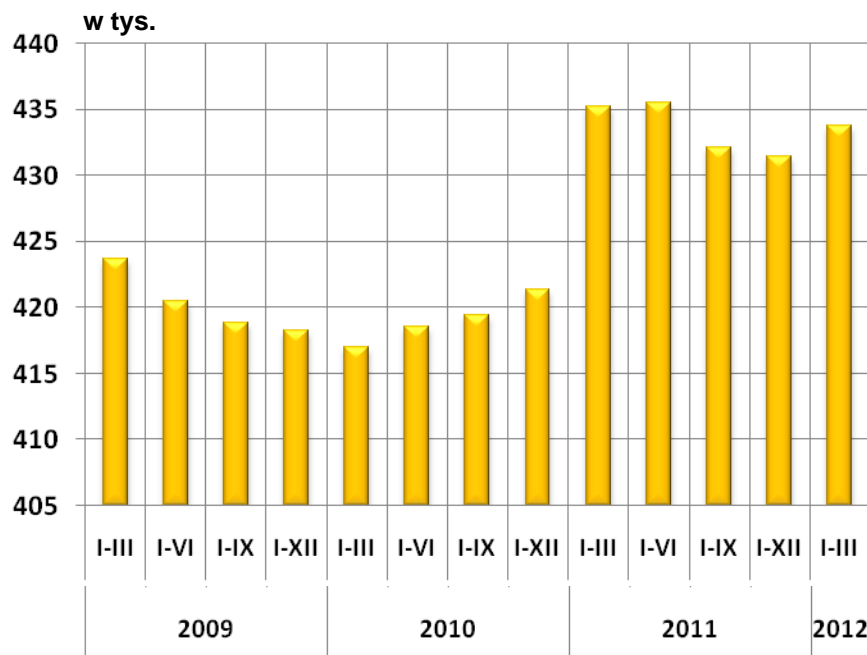

**Dynamika przeciętnego zatrudnienia  
w sektorze przedsiębiorstw  
(analogiczny okres poprzedniego roku = 100)**

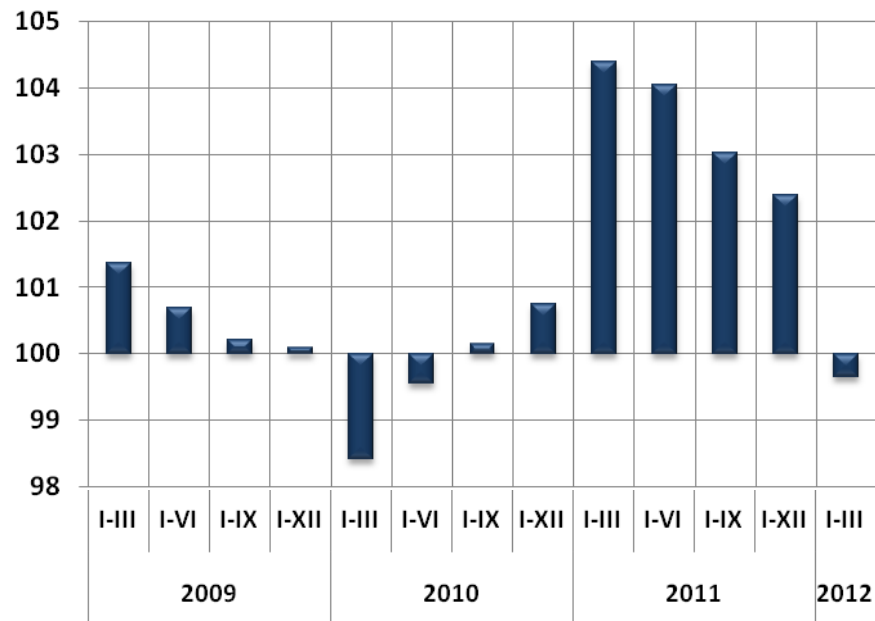

Dane dotyczą podmiotów gospodarczych, w których liczba pracujących przekracza 9 osób.

# RYNEK PRACY – Przeciętne zatrudnienie

WYSZCZEGÓLNIENIE	Sektor publiczny	Sektor prywatny
OGÓŁEM w tys.	28,3	405,5
Przyrost (+) lub ubytek (-) w stosunku do I kw. 2011 r. w tys.	-0,9 ↓	-0,6 ↓
Dynamika I kw. 2011=100	96,8 ↓	99,9 ↓

## Przeciętne zatrudnienie w sektorze przedsiębiorstw według sektorów własności

6,5%

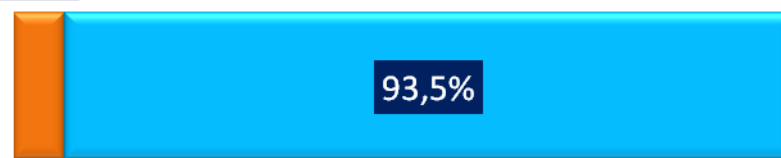

■ Sektor publiczny    ■ Sektor prywatny

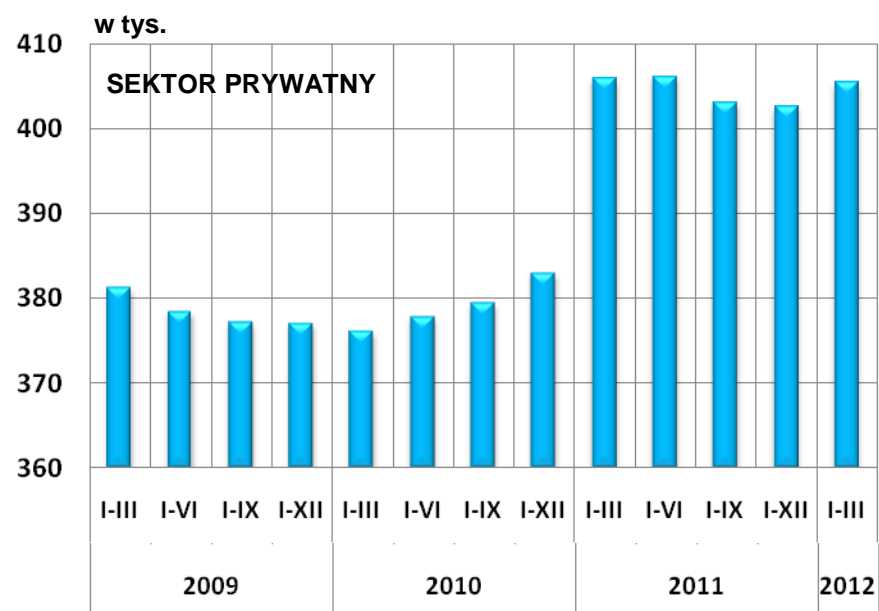
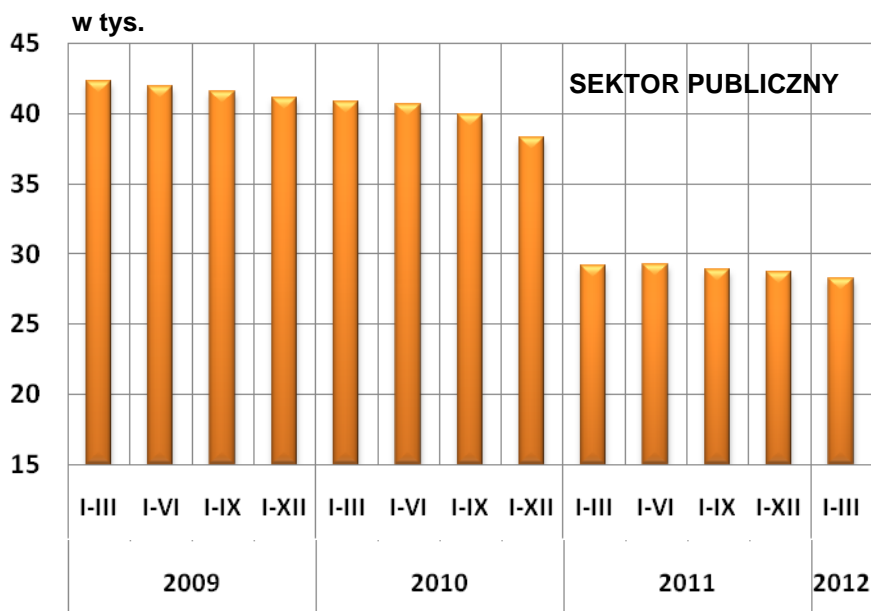

Dane dotyczą podmiotów gospodarczych, w których liczba pracujących przekracza 9 osób.

# RYNEK PRACY – Przeciętne zatrudnienie

## Struktura przeciętnego zatrudnienia według wybranych sekcji

SEKCJE		W %
C	Przetwórstwo przemysłowe	39,2
D	Wytwarzanie i zaopatrywanie w energię elektryczną, gaz, parę wodną i gorącą wodę	1,1
E	Dostawa wody; gospodarowanie ściekami i odpadami; rekultywacja	2,2
F	Budownictwo	7,9
G	Handel; naprawa pojazdów samochodowych	17,5
H	Transport i gospodarka magazynowa	3,9
I	Zakwaterowanie i gastronomia	2,9
J	Informacja i komunikacja	2,1
L	Obsługa rynku nieruchomości	1,7
M	Działalność profesjonalna, naukowa i techniczna	3,0
N	Administrowanie i działalność wspierająca	10,9
R	Działalność związana z kulturą, rozrywką i rekreacją	1,5
S	Pozostała działalność usługowa	0,3

## Dynamika przeciętnego zatrudnienia w sektorze przedsiębiorstw według wybranych sekcji (I kw. 2011=100)

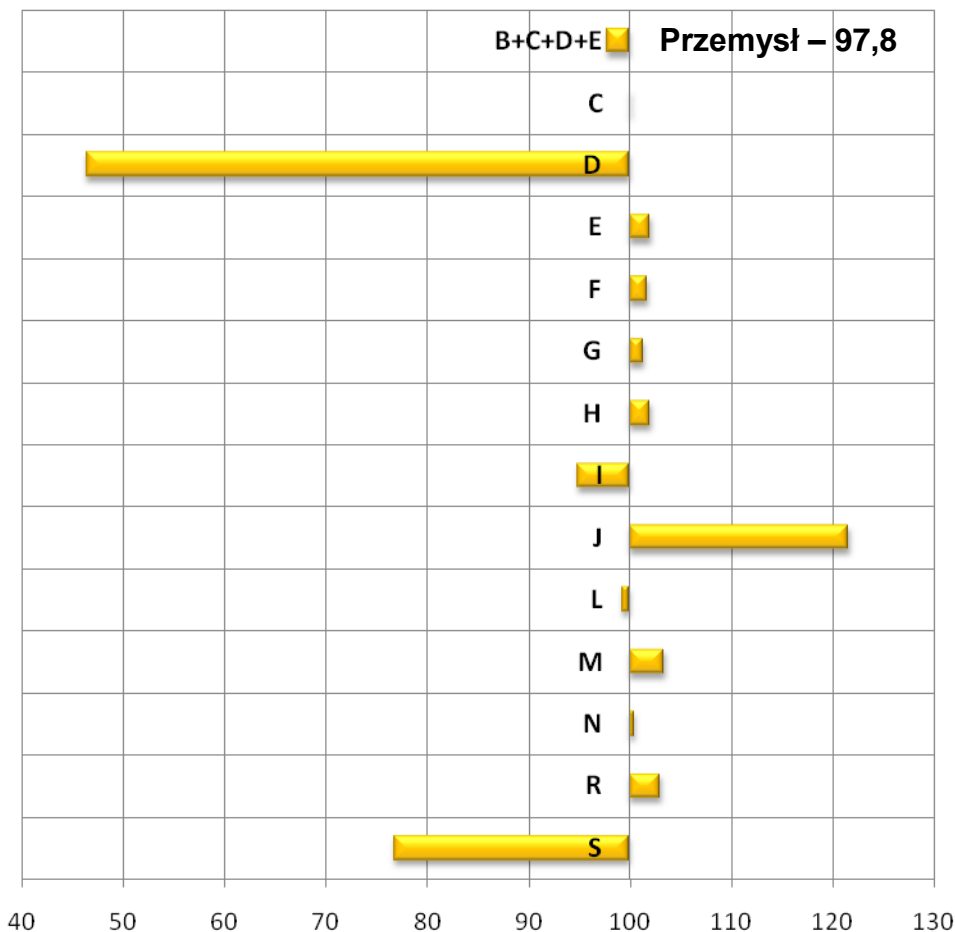

Dane dotyczą podmiotów gospodarczych, w których liczba pracujących przekracza 9 osób.

# RYNEK PRACY – Przeciętne zatrudnienie

Przeciętne zatrudnienie według działów przetwórstwa przemysłowego  
o znaczącym udziale w strukturze zatrudnienia

WYSZCZEGÓLNIENIE	W tys.	W %	Dynamika I kw. 2011=100
<b>PRZETWÓRSTWO PRZEMYSŁOWE</b>	<b>170,1</b>	<b>100,0</b>	<b>100,2</b> ↑
Produkcja pojazdów samochodowych, przyczep i naczep	21,3	12,5	123,7 ↑
Produkcja wyrobów z metali	18,8	11,0	102,1 ↑
Produkcja wyrobów z gumy i tworzyw sztucznych	15,1	8,9	103,7 ↑
Produkcja artykułów spożywczych	13,2	7,7	94,6 ↓
Produkcja maszyn i urządzeń	13,1	7,7	105,1 ↑
Produkcja komputerów, wyrobów elektronicznych i optycznych	12,8	7,5	99,0 ↓
Produkcja urządzeń elektrycznych	12,0	7,1	94,8 ↓

# RYNEK PRACY – Przeciętne zatrudnienie

POLSKA		5545,5 tys.
WOJEWÓDZTWA	W tys.	Lokata
Dolnośląskie	433,8	5
Kujawsko-pomorskie	244,4	8
Lubelskie	181,2	10
Lubuskie	118,4	13
Łódzkie	323,3	6
Małopolskie	441,2	4
Mazowieckie	1332,2	1
Opolskie	96,2	16
Podkarpackie	231,8	9
Podlaskie	98,8	15
Pomorskie	283,5	7
Śląskie	743,7	2
Świętokrzyskie	116,7	14
Warmińsko-mazurskie	137,5	12
Wielkopolskie	596,7	3
Zachodniopomorskie	166,0	11

Zmiany przeciętnego zatrudnienia  
w sektorze przedsiębiorstw w porównaniu  
do I kw. 2011 r. według województw (w%)

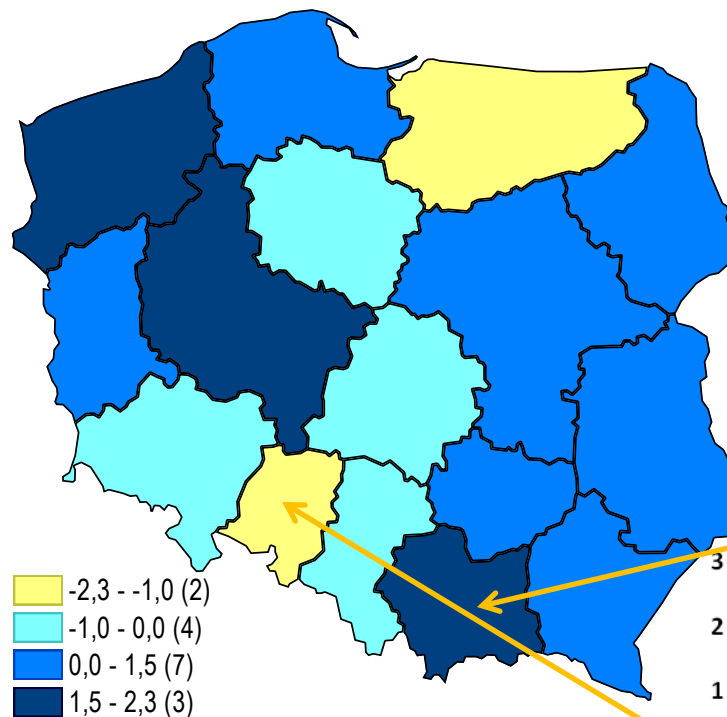

**POLSKA**  
+0,6

Dane dotyczą podmiotów gospodarczych,  
w których liczba pracujących przekracza  
9 osób.

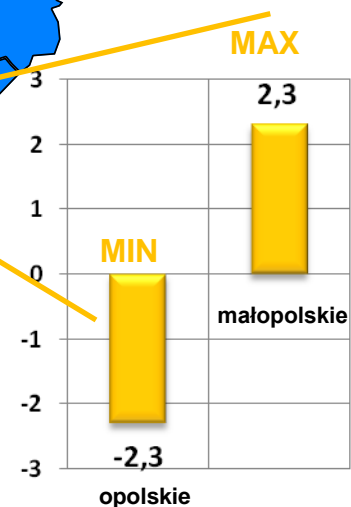

# RYNEK PRACY – Bezrobocie

Stan w końcu marca

OGÓŁEM w tys.	Udział w kraju (w %)	Przyrost (+) lub ubytek (-) w stosunku do analogicznego okresu 2011 r. w tys.	Dynamika analogiczny okres 2011=100
156,9	7,3	-5,8 ↓	96,4 ↓

Stan w końcu okresu

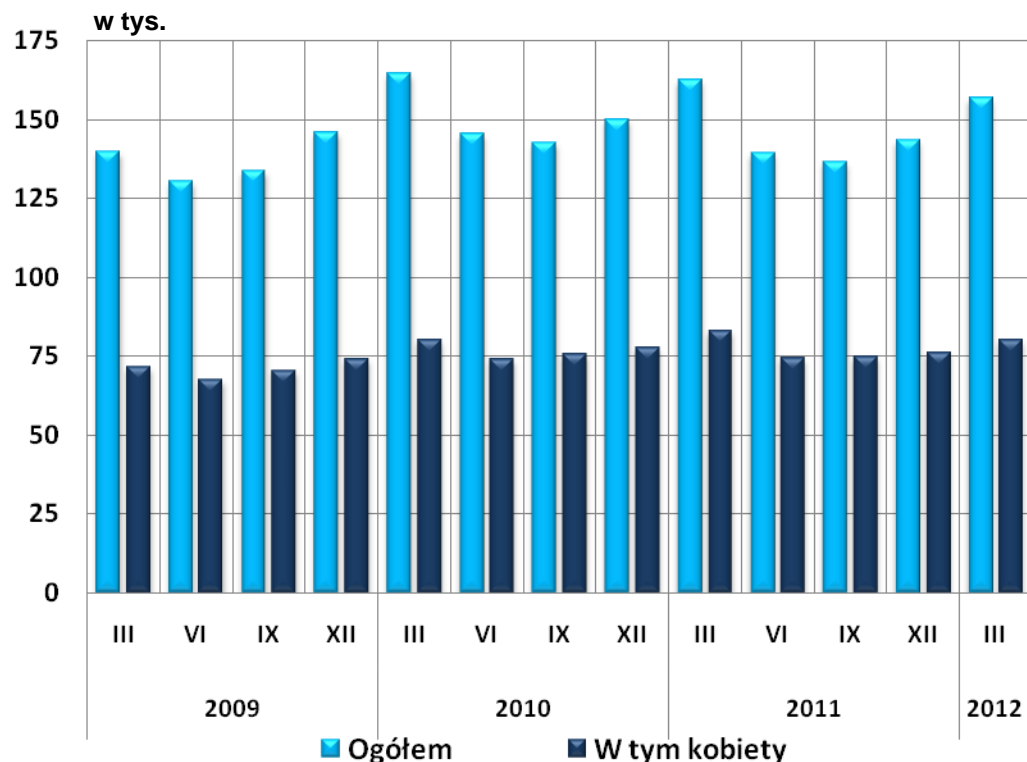

**Udział bezrobotnych kobiet w ogólnej liczbie bezrobotnych**  
Stan w końcu okresu

		W %
2009	III	51,2
	VI	51,8
	IX	52,7
	XII	50,8
2010	III	48,7
	VI	50,9
	IX	53,0
	XII	51,7

		W %
2011	III	51,1
	VI	53,3
	IX	54,8
	XII	53,2
2012	III	51,2



# RYNEK PRACY – Bezrobocie

Stan w miesiącu marcu

WYSZCZEGÓLNIENIE	Bezrobotni nowo zarejestrowani		Bezrobotni wyrejestrowani	
	Ogółem	w tym po raz pierwszy	ogółem	w tym z tytułu podjęcia pracy
<b>OGÓŁEM w tys.</b>	16,7	2,9	18,2	7,7
w %	100,0	17,6	100,0	42,5
Udział kobiet w %	46,4	47,0	49,0	51,3
Przyrost (+) lub ubytek (-) w stosunku do analogicznego okresu roku 2011 w tys.	-1,4 ↓	-0,2 ↓	-2,2 ↓	-1,0 ↓
Dynamika analogiczny okres 2011= 100	92,2 ↓	94,9 ↓	89,4 ↓	88,1 ↓

## Główne przyczyny wyłączenia z ewidencji bezrobotnych w miesiącu marcu

WYSZCZEGÓLNIENIE	2011	2012
	w % wyrejestrowanych	
Podjęcie pracy w miesiącu sprawozdawczym	43,1	42,5
Niepotwierdzenie gotowości do podjęcia pracy	34,0	30,1
Dobrowolna rezygnacja ze statusu bezrobotnego	6,2	6,3

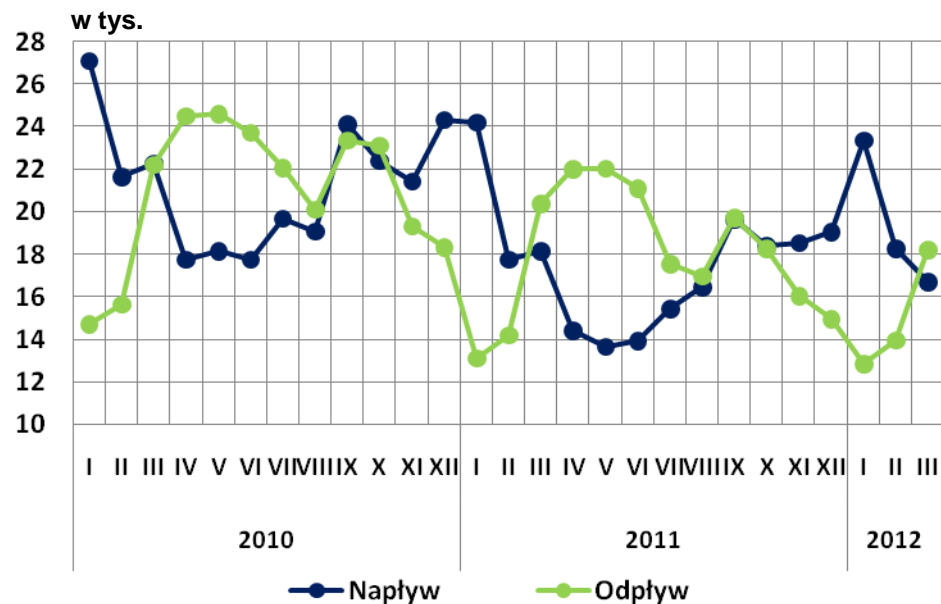

# RYNEK PRACY – Bezrobocie

Stan w ciągu I kwartału

WYSZCZEGÓLNIENIE	Bezrobotni nowo zarejestrowani		Bezrobotni wyrejestrowani	
	Ogółem	w tym kobiety	ogółem	w tym kobiety
<b>OGÓŁEM w tys.</b>	<b>58,4</b>	<b>26,8</b>	<b>45,0</b>	<b>22,8</b>
w %	100,0	45,9	100,0	50,6
Przyrost (+) lub ubytek (-) w stosunku do I kw. 2011 r. w tys.	-1,7 ↓	-1,9 ↓	-2,6 ↓	-0,4 ↓
Dynamika I kw. 2011= 100	97,1 ↓	93,4 ↓	94,5 ↓	98,4 ↓

## Główne przyczyny wyłączenia z ewidencji bezrobotnych w I kwartale

WYSZCZEGÓLNIENIE	2010	2011
	w % wyrejestrowanych	
Podjęcie pracy w miesiącu sprawozdawczym	44,6	43,7
Niepotwierdzenie gotowości do podjęcia pracy	34,2	32,2
Dobrowolna rezygnacja ze statusu bezrobotnego	6,5	7,0

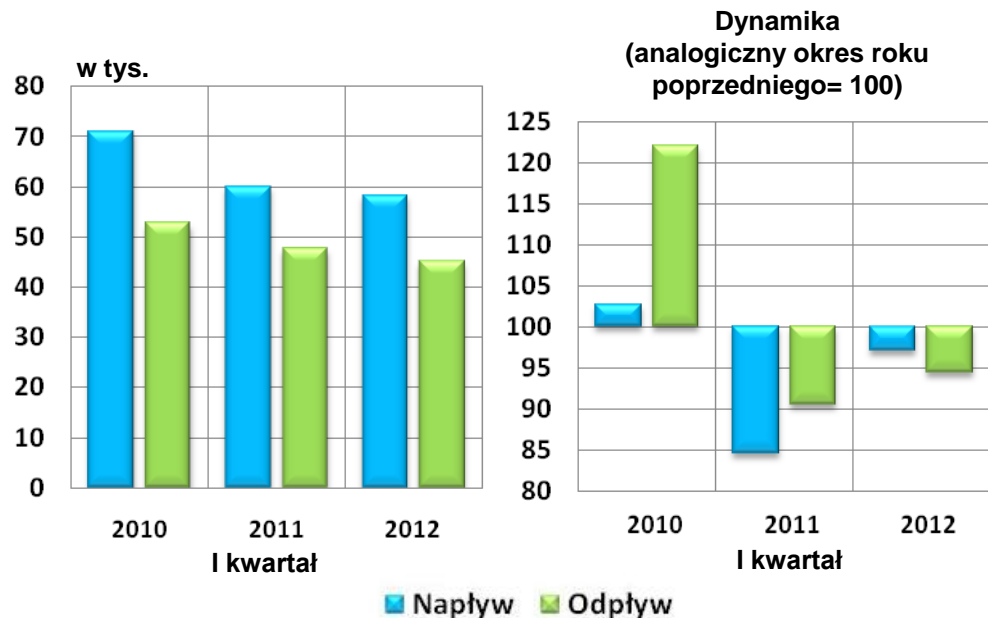

# RYNEK PRACY – Bezrobocie

Stan w końcu marca

## Wybrane kategorie bezrobotnych będących w szczególnej sytuacji na rynku pracy

WYSZCZEGÓLNIENIE	2011	2012
	z ogółu bezrobotnych (w%)	
Kobiety	47,7	45,9
Osoby dotychczas niepracujące	16,3	13,5
Osoby poprzednio pracujące	83,7	86,5
w tym zwolnione z przyczyn dotyczących zakładu pracy	1,7	2,7
Mieszkańcy wsi	32,0	32,1
Osoby długotrwale bezrobotne	37,6	34,1
Osoby do 25 roku życia	26,9	23,6
Osoby powyżej 50 roku życia	19,5	21,4
Osoby w okresie do 12 miesięcy od ukończenia nauki (absolwenci)	8,5	7,3
Osoby bez kwalifikacji zawodowych	28,2	31,3
Osoby bez doświadczenia zawodowego	24,5	20,9
Osoby samotnie wychowujące co najmniej 1 dziecko do 18 roku życia	8,9	9,0
Niepełnosprawni	5,6	6,7

# RYNEK PRACY – Bezrobocie

Stan w końcu okresu

## Bezrobotni według wieku

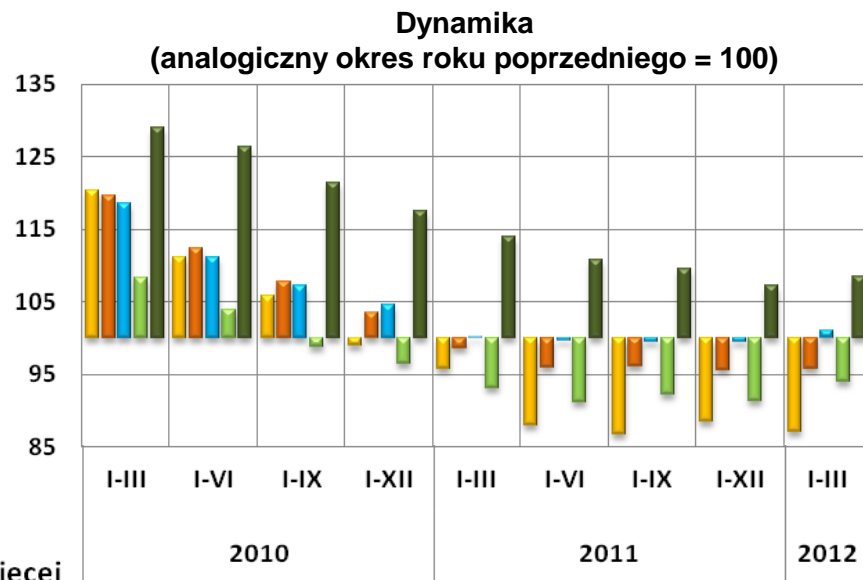
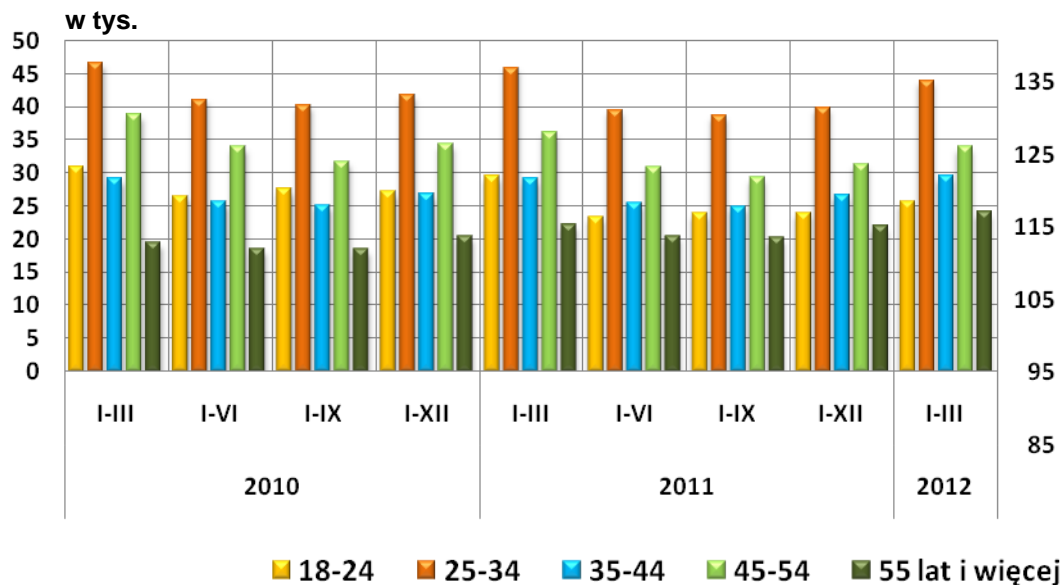

Stan w końcu marca

	18-24 lata	25-34	35-44	45-54	55 lat i więcej
Ogółem w tys.	25,7	44,0	29,4	33,8	24,0
W %	16,4	28,0	18,7	21,6	15,3
Przyrost (+) lub ubytek (-) w stosunku do analogicznego okresu 2011 r. w tys.	-3,8 ↓	-1,9 ↓	0,3 ↑	-2,2 ↓	1,9 ↑
Dynamika analogiczny okres 2011=100	87,0 ↓	95,8 ↓	101,0 ↑	93,9 ↓	108,5 ↑

# RYNEK PRACY – Bezrobocie

Stan w końcu okresu

## Bezrobotni według poziomu wykształcenia

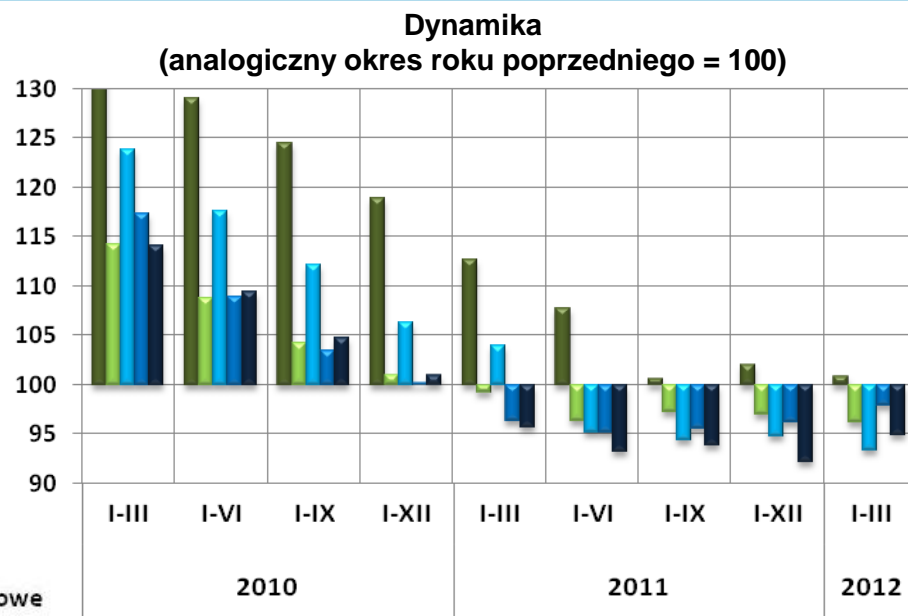
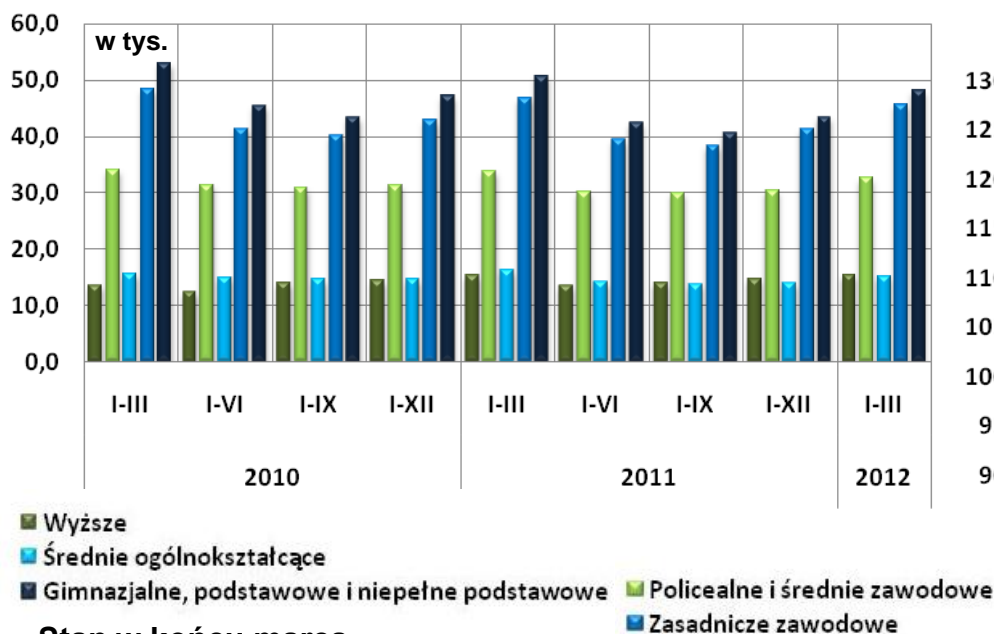



Stan w końcu marca

	Wyższe	Policealne i średnie zawodowe	Średnie ogólnokształcące	Zasadnicze zawodowe	Gimnazjalne, podstawowe i niepełne podstawowe
Ogółem w tys.	15,4	32,6	15,1	45,7	48,1
W %	9,8	20,8	9,6	29,1	30,7
Przyrost (+) lub ubytek (-) w stosunku do analogicznego okresu 2011 r. w tys.	0,1 <span style="color: green;">↑</span>	-1,3 <span style="color: red;">↓</span>	-1,1 <span style="color: red;">↓</span>	-1,0 <span style="color: red;">↓</span>	-2,6 <span style="color: red;">↓</span>
Dynamika analogiczny okres 2011=100	100,9 <span style="color: green;">↑</span>	96,2 <span style="color: red;">↓</span>	93,3 <span style="color: red;">↓</span>	97,9 <span style="color: red;">↓</span>	94,9 <span style="color: red;">↓</span>

# RYNEK PRACY – Bezrobocie

Stan w końcu marca

## Stopa bezrobocia rejestrowanego

WYSZCZEGÓLNIENIE	POLSKA	DOLNOŚLĄSKIE
Stopa bezrobocia (w %)	13,3	13,4
Zmiana stopy bezrobocia w relacji do analogicznego okresu 2011 r. w pkt. proc.	0,0  	-0,5 

**Stopę bezrobocia rejestrowanego** obliczono jako udział zarejestrowanych bezrobotnych w cywilnej ludności aktywnej zawodowo, tj. bez pracowników jednostek budżetowych prowadzących działalność w zakresie obrony narodowej i bezpieczeństwa publicznego.

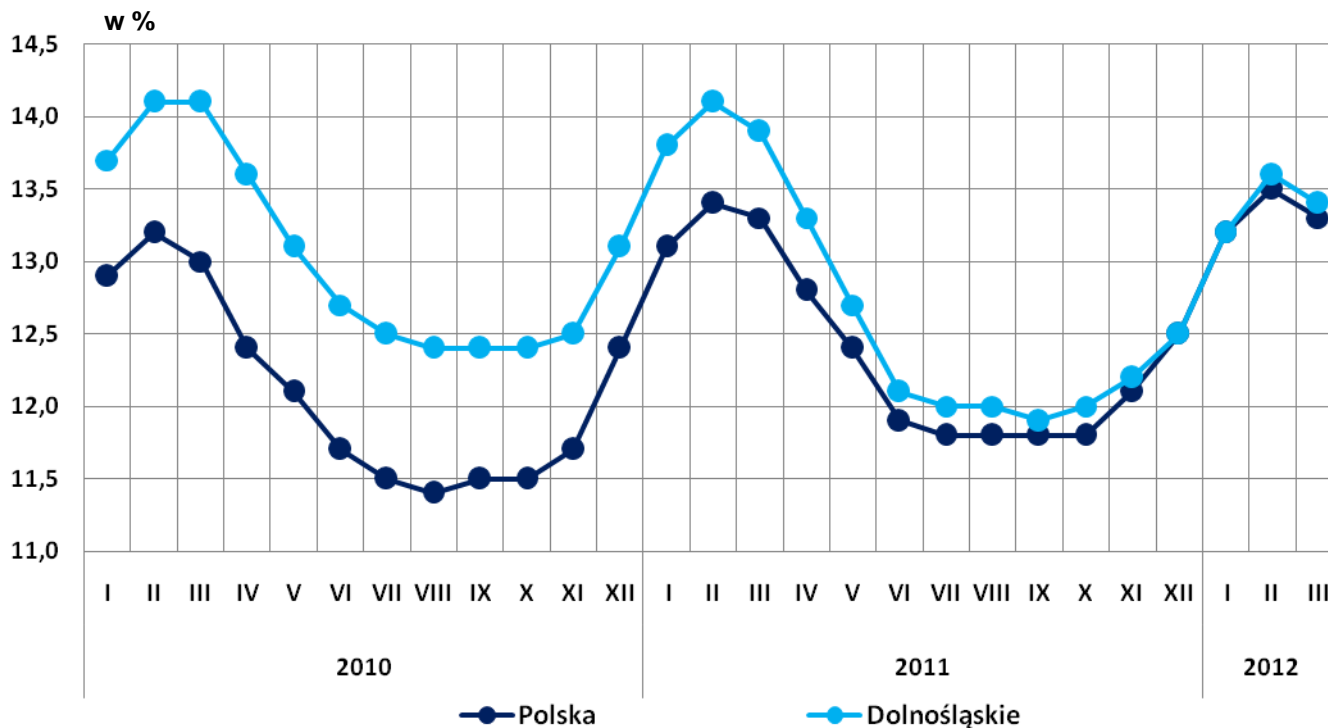

# RYNEK PRACY – Bezrobocie

Stan w końcu marca

## Stopa bezrobocia rejestrowanego według powiatów (w %)

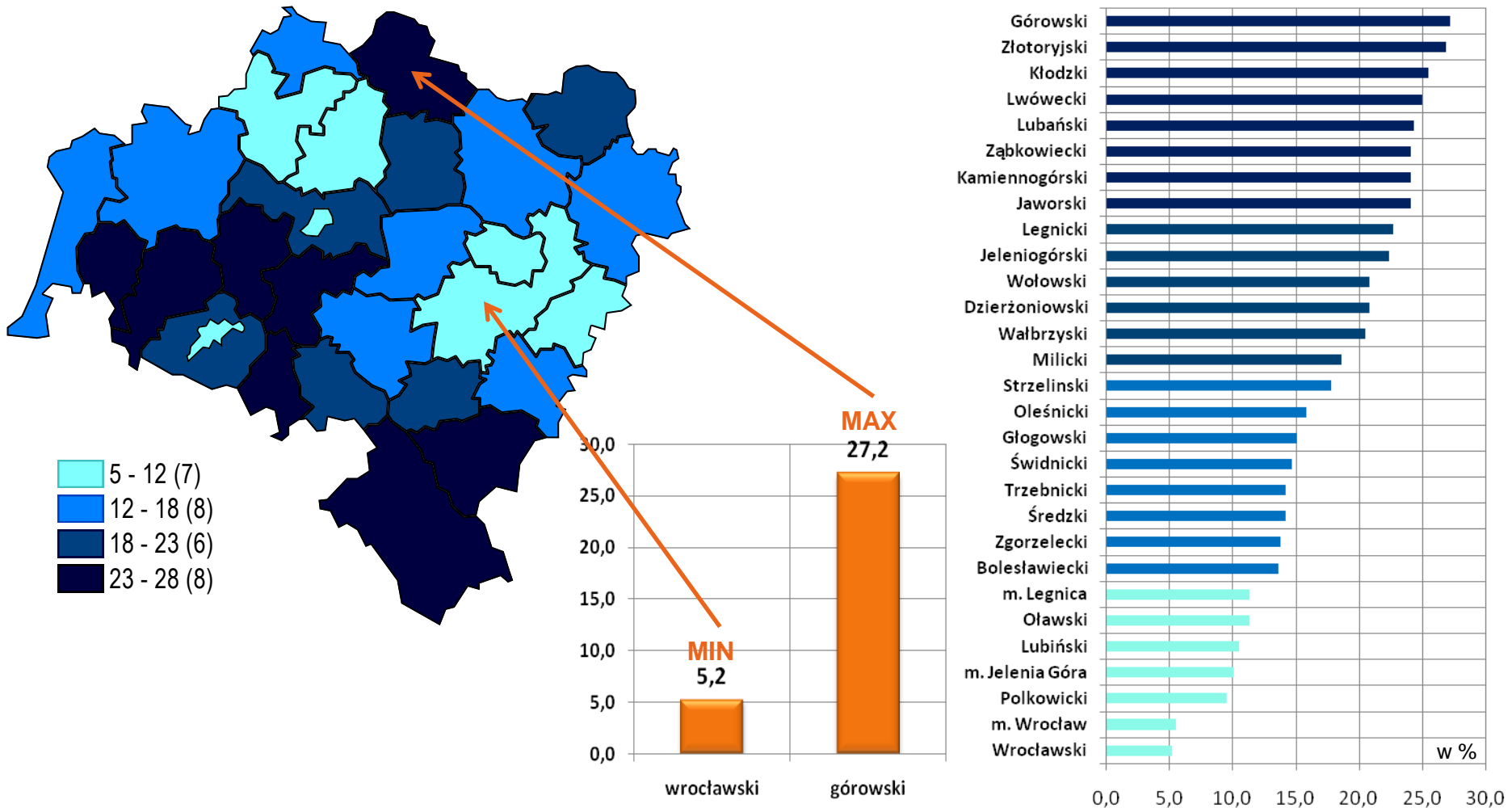

# RYNEK PRACY – Bezrobocie

Stan w końcu marca

Zmiana stopy bezrobocia rejestrowanego w porównaniu do analogicznego okresu 2011 r. według powiatów (w pkt. proc.)

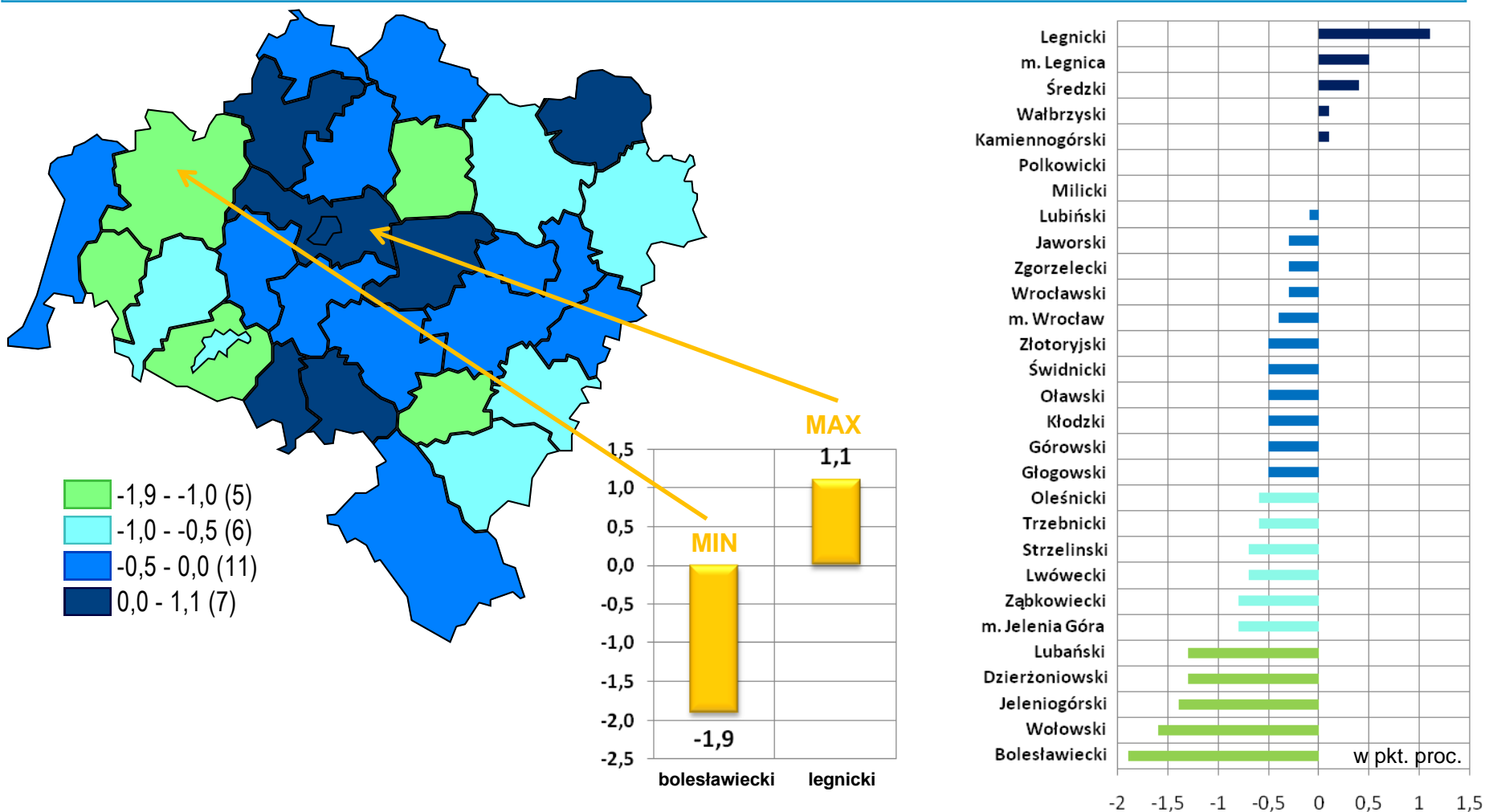



# RYNEK PRACY – Bezrobocie

Stan w końcu marca

**POLSKA**

**13,3%**

WOJEWÓDZTWA	W %	Lokata
Dolnośląskie	13,4	11
Kujawsko-pomorskie	17,8	3
Lubelskie	14,1	9
Lubuskie	16,3	4
Łódzkie	13,8	10
Małopolskie	11,3	13
Mazowieckie	10,6	15
Opolskie	14,3	8
Podkarpackie	16,3	4
Podlaskie	14,7	7
Pomorskie	13,3	12
Śląskie	11,0	14
Świętokrzyskie	16,0	6
Warmińsko-mazurskie	21,1	1
Wielkopolskie	10,0	16
Zachodniopomorskie	18,5	2

Zmiany stopy bezrobocia w porównaniu do analogicznego okresu 2011 r. według województw (w pkt. proc.)

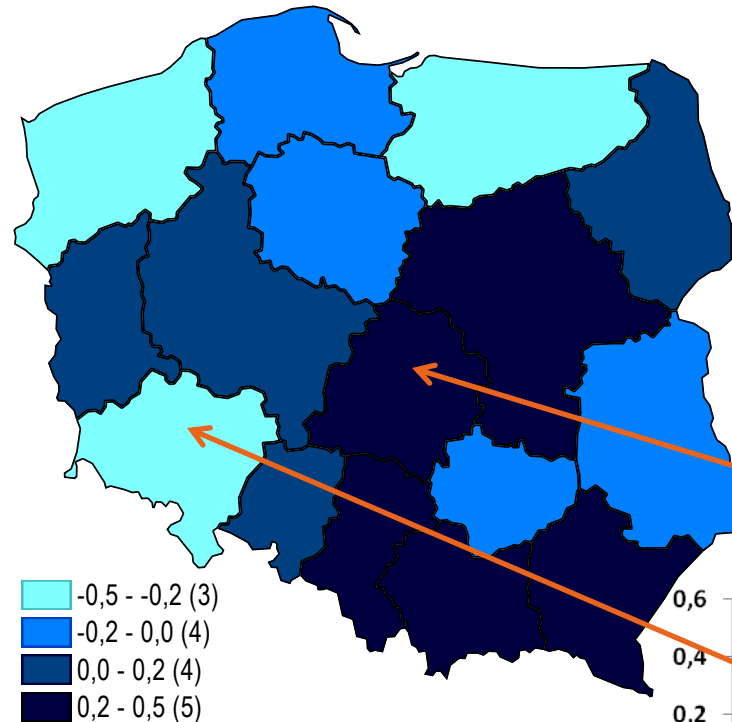

**POLSKA**

Stopa bezrobocia utrzymała się na poziomie sprzed roku

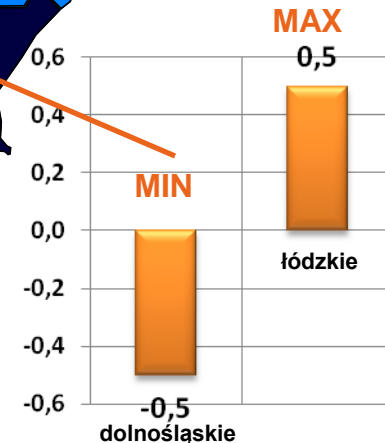

# WYNAGRODZENIA

OGÓŁEM w zł	Udział w kraju (w %)	Przyrost (+) lub ubytek (-) w stosunku do I kw. 2011 r. w zł.	Dynamika I kw. 2011=100
3523,42	96,2	178,85 ↑	105,3 ↑

## Przeciętne wynagrodzenie w sektorze przedsiębiorstw

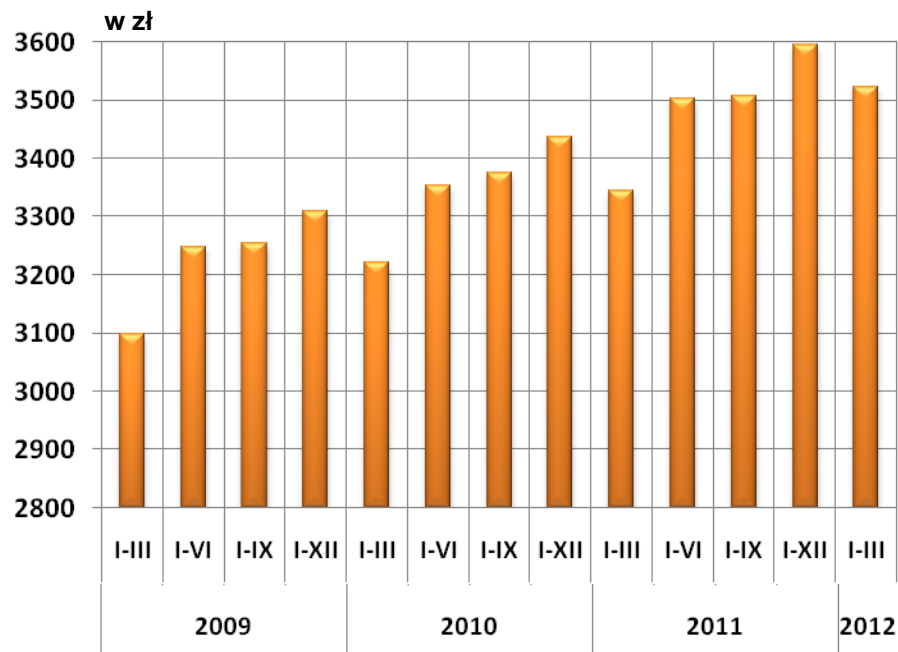

## Dynamika przeciętnego wynagrodzenia w sektorze przedsiębiorstw (analogiczny okres poprzedniego roku = 100)

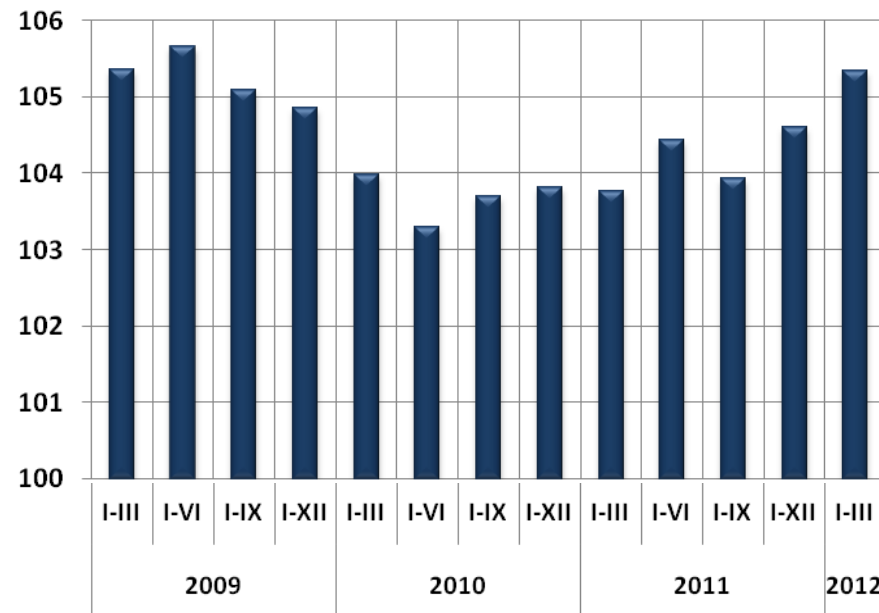

Dane dotyczą podmiotów gospodarczych, w których liczba pracujących przekracza 9 osób.

# WYNAGRODZENIA

## Przeciętne wynagrodzenie w sektorze przedsiębiorstw według sektorów własności

WYSZCZEGÓLNIENIE	Sektor publiczny	Sektor prywatny
<b>OGÓŁEM zł</b>	<b>3866,62</b>	<b>3499,51</b>
Przyrost (+) lub ubytek (-) w stosunku do roku 2010 w zł	+306,10 ↑	+170,46 ↑
Dynamika I kw. 2010=100	108,6 ↑	105,1 ↑

*Dane dotyczą podmiotów gospodarczych, w których liczba pracujących przekracza 9 osób.*

- Sektor publiczny
- Sektor prywatny

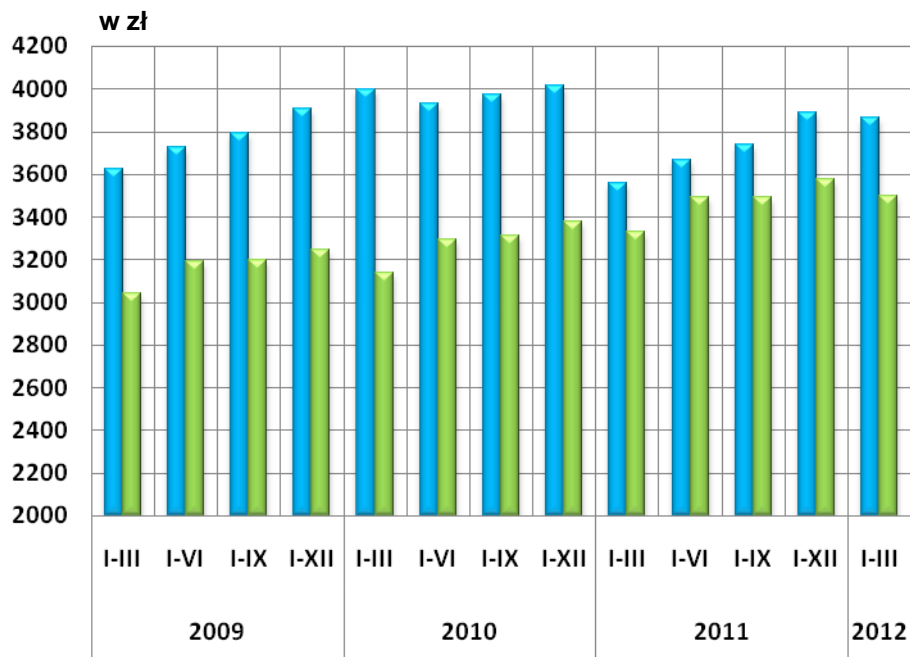

## Odchylenia względne od przeciętnego wynagrodzenia brutto ogółem

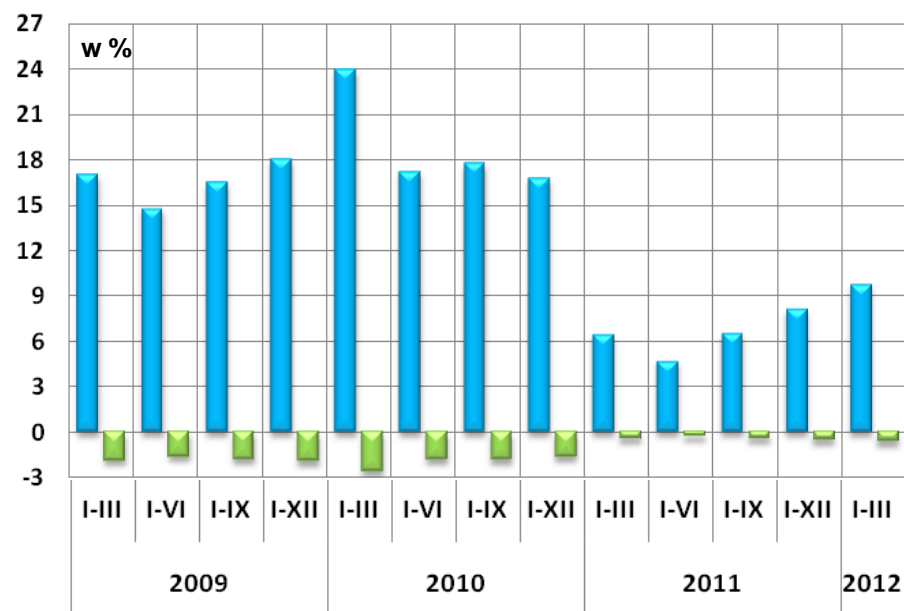

# WYNAGRODZENIA

## Odchylenia przeciętnych wynagrodzeń od średniej płacy w województwie według wybranych sekcji

SEKCJE		W %
C	Przetwórstwo przemysłowe	-0,8 ↓
D	Wytwarzanie i zaopatrywanie w energię elektryczną, gaz, parę wodną i gorącą wodę	42,4 ↑
E	Dostawa wody; gospodarowanie ściekami i odpadami; rekultywacja	1,1 ↑
F	Budownictwo	10,2 ↑
G	Handel; naprawa pojazdów samochodowych	-12,3 ↓
H	Transport i gospodarka magazynowa	-11,0 ↓
I	Zakwaterowanie i gastronomia	-27,6 ↓
J	Informacja i komunikacja	58,4 ↑
L	Obsługa rynku nieruchomości	5,2 ↑
M	Działalność profesjonalna, naukowa i techniczna	18,9 ↑
N	Administrowanie i działalność wspierająca	-28,9 ↓
R	Działalność związana z kulturą, rozrywką i rekreacją	-7,8 ↓
S	Pozostała działalność usługowa	-27,0 ↓

## Dynamika przeciętnego wynagrodzenia w sektorze przedsiębiorstw według sekcji (I kw. 2011=100)

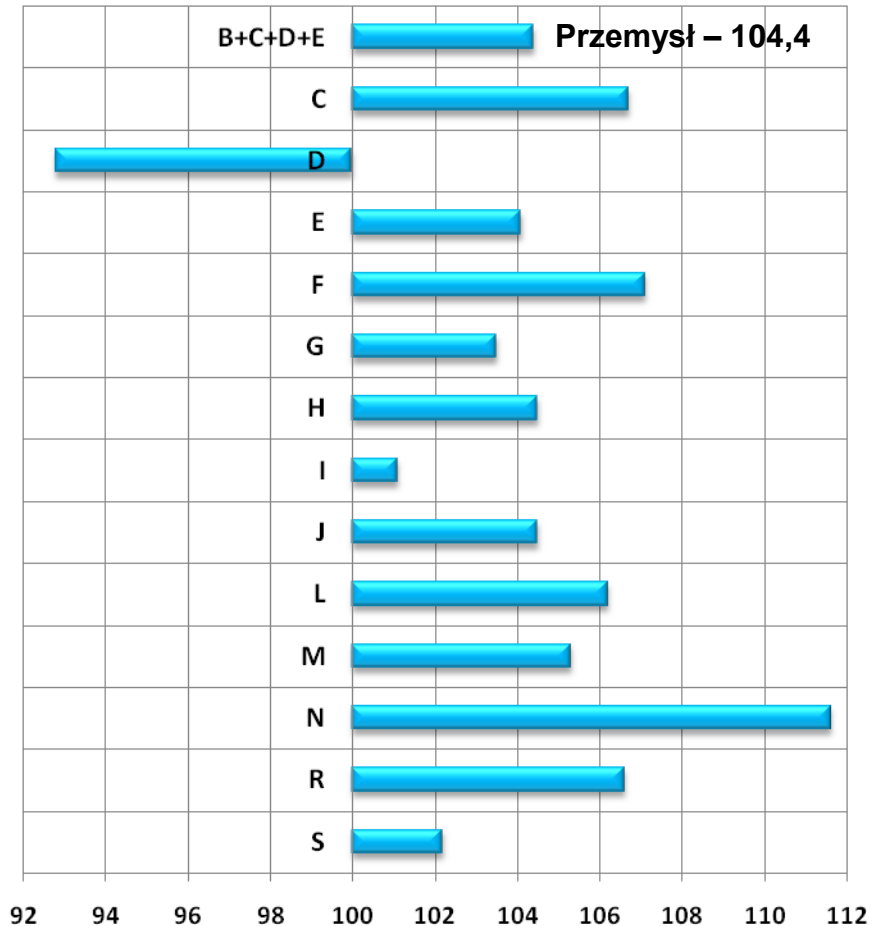

Dane dotyczą podmiotów gospodarczych, w których liczba pracujących przekracza 9 osób.

# WYNAGRODZENIA

Przeciętne wynagrodzenia według działów przetwórstwa przemysłowego o znaczącym udziale w strukturze zatrudnienia

WYSZCZEGÓLNIENIE	W zł	Dynamika I kw. 2011=100
<b>PRZETWÓRSTWO PRZEMYSŁOWE</b>	<b>3495,84</b>	<b>106,7</b> ↑
Produkcja pojazdów samochodowych, przyczep i nacze	4392,40	102,2 ↑
Produkcja wyrobów z metali	3330,3	108,9 ↑
Produkcja wyrobów z gumy i tworzyw sztucznych	3572,22	108,2 ↑
Produkcja artykułów spożywczych	3063,42	104,5 ↑
Produkcja maszyn i urządzeń	4020,85	107,4 ↑
Produkcja komputerów, wyrobów elektronicznych i optycznych	2723,50	100,0 ↓
Produkcja urządzeń elektrycznych	3529,82	108,2 ↑

# WYNAGRODZENIA

<b>POLSKA</b>	<b>3664,16 zł</b>
---------------	-------------------

WOJEWÓDZTWA	W zł	Lokata
Dolnośląskie	3523,42	4
Kujawsko-pomorskie	3045,27	13
Lubelskie	3165,66	10
Lubuskie	2998,94	14
Łódzkie	3264,21	7
Małopolskie	3378,08	5
Mazowieckie	4525,97	1
Opolskie	3239,00	8
Podkarpackie	2947,84	15
Podlaskie	3060,38	12
Pomorskie	3653,29	3
Śląskie	3913,37	2
Świętokrzyskie	3069,29	11
Warmińsko-mazurskie	2945,10	16
Wielkopolskie	3354,10	6
Zachodniopomorskie	3221,23	9

Zmiany przeciętnego wynagrodzenia  
w sektorze przedsiębiorstw w porównaniu  
do I kw. 2011 r. według województw (w%)

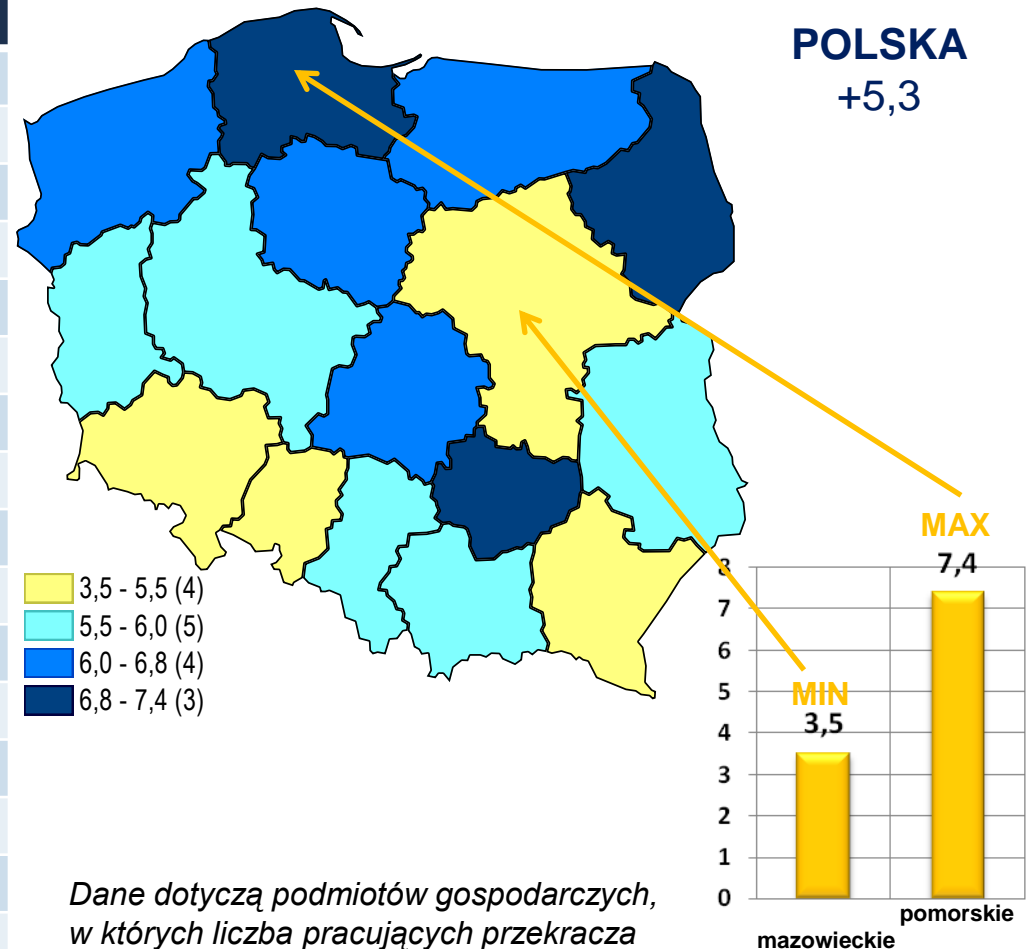

Dane dotyczą podmiotów gospodarczych,  
w których liczba pracujących przekracza  
9 osób.

# PODMIOTY GOSPODARKI NARODOWEJ W REJESTRZE REGION

WYSZCZEGÓLNIENIE	Podmioty nowo zarejestrowane		Podmioty wyrejestrowane	
	ogółem	w tym osoby fizyczne	ogółem	w tym osoby fizyczne
OGÓŁEM w tys.	7,5	6,2	7,2	6,9
w %	100,0	83,1	100,0	95,4
Przyrost (+) lub ubytek (-) w stosunku do I kw. 2011 r.	46 ↑	14 ↑	459 ↑	844 ↑
Dynamika I kw. 2011= 100	100,6 ↑	100,2 ↑	106,8 ↑	114,0 ↑

## Nowo zarejestrowane

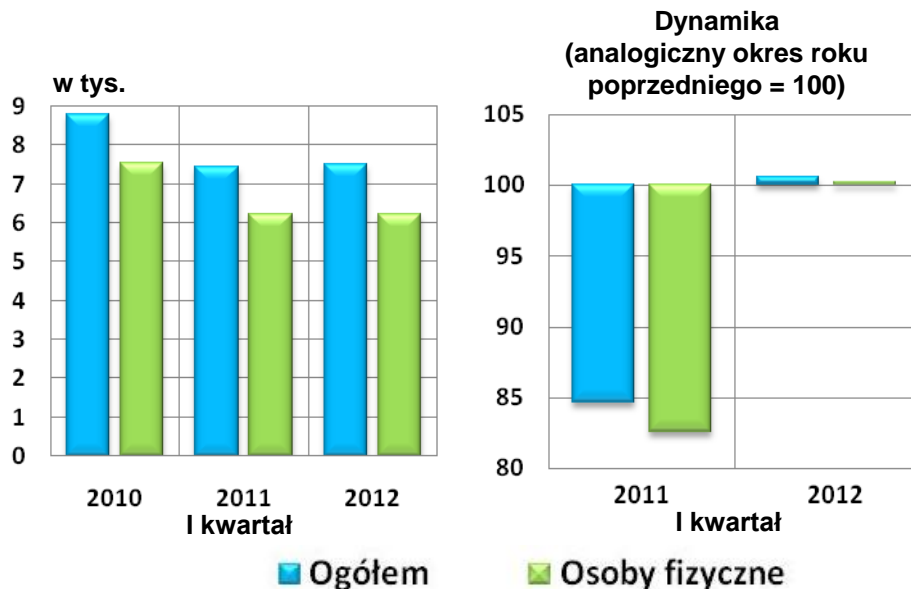

## Wyrejestrowane

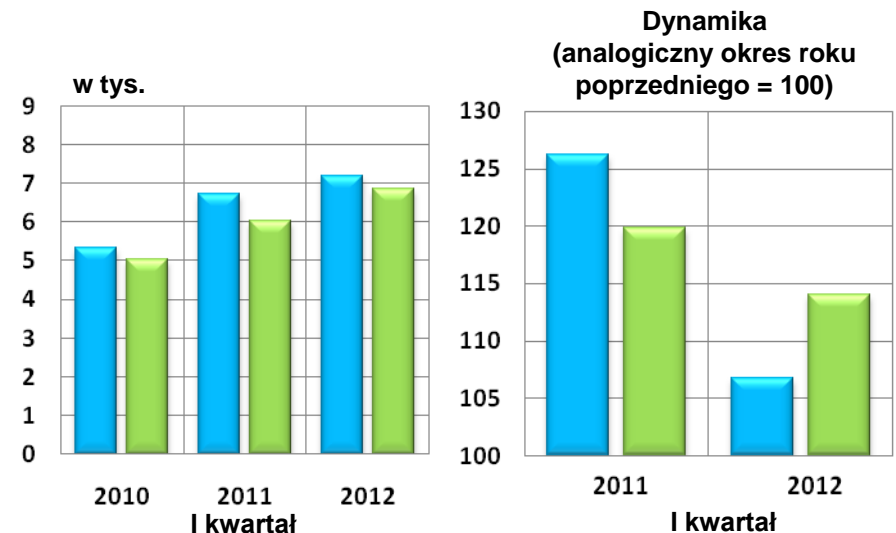

Bez osób prowadzących gospodarstwa indywidualne w rolnictwie

# PODMIOTY GOSPODARKI NARODOWEJ W REJESTRZE REGON

Stan w końcu marca

OGÓŁEM w tys.	Udział w kraju (w %)	Przyrost (+) lub ubytek (-) w stosunku do analogicznego okresu 2011 r. w tys.	Dynamika analogiczny okres 2011=100
327,9	8,5	-4,1 ↓	98,8 ↓

## Podmioty gospodarki narodowej zarejestrowane w rejestrze REGON

Stan w końcu miesiąca

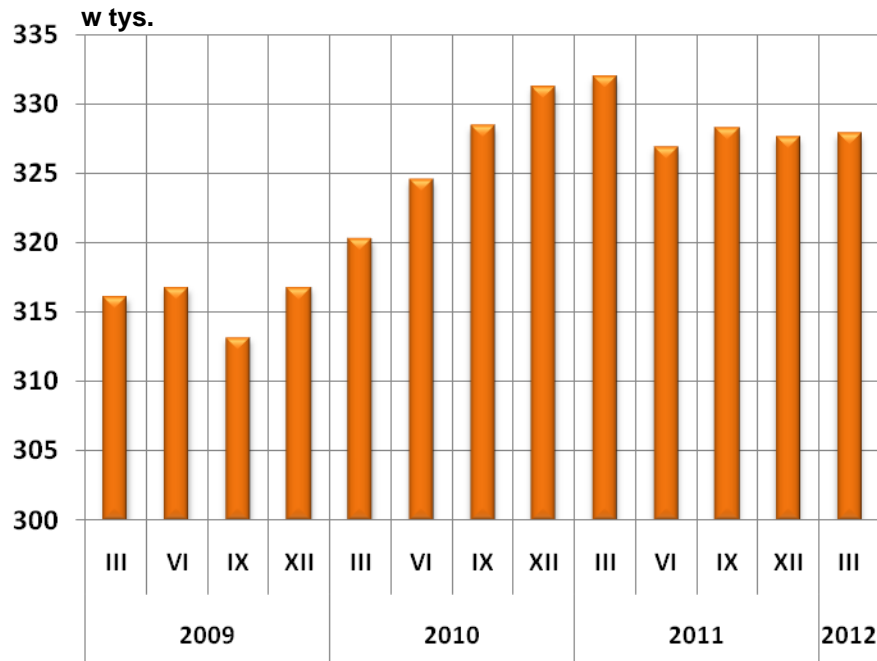

Bez osób prowadzących gospodarstwa indywidualne w rolnictwie

## Dynamika (analogiczny okres poprzedniego roku = 100)

Stan w końcu miesiąca

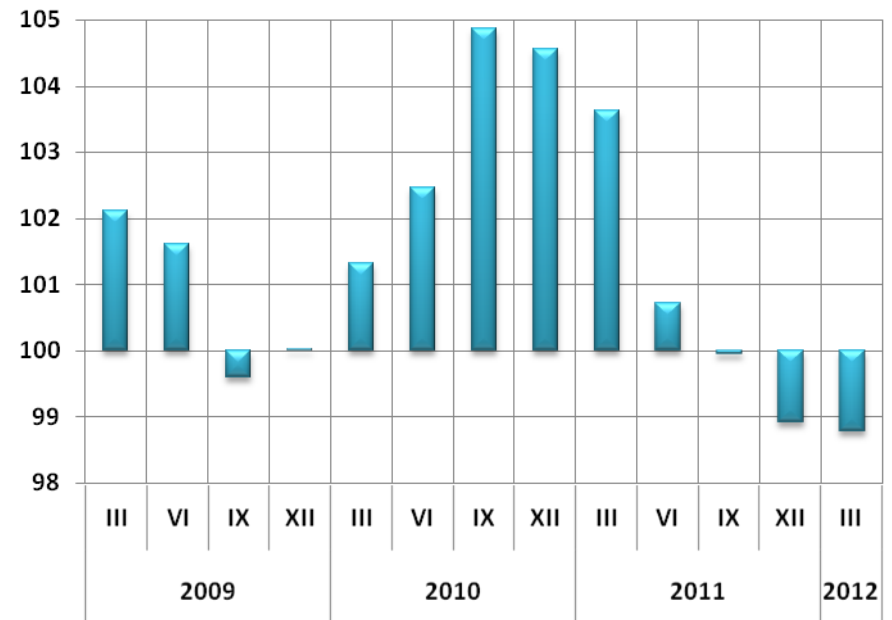



# PODMIOTY GOSPODARKI NARODOWEJ W REJESTRZE REGION

Stan w końcu marca

## Struktura podmiotów gospodarki narodowej według wybranych sekcji

SEKCJE		W %
C	Przetwórstwo przemysłowe	7,7
D	Wytwarzanie i zaopatrywanie w energię elektryczną, gaz, parę wodną i gorącą wodę	0,1
E	Dostawa wody; gospodarowanie ściekami i odpadami; rekultywacja	0,3
F	Budownictwo	11,8
G	Handel; naprawa pojazdów samochodowych	25,4
H	Transport i gospodarka magazynowa	5,9
I	Zakwaterowanie i gastronomia	3,1
J	Informacja i komunikacja	2,5
L	Obsługa rynku nieruchomości	10,9
M	Działalność profesjonalna, naukowa i techniczna	8,9
N	Administrowanie i działalność wspierająca	2,4
R	Działalność związana z kulturą, rozrywką i rekreacją	1,7
S	Pozostała działalność usługowa	6,0



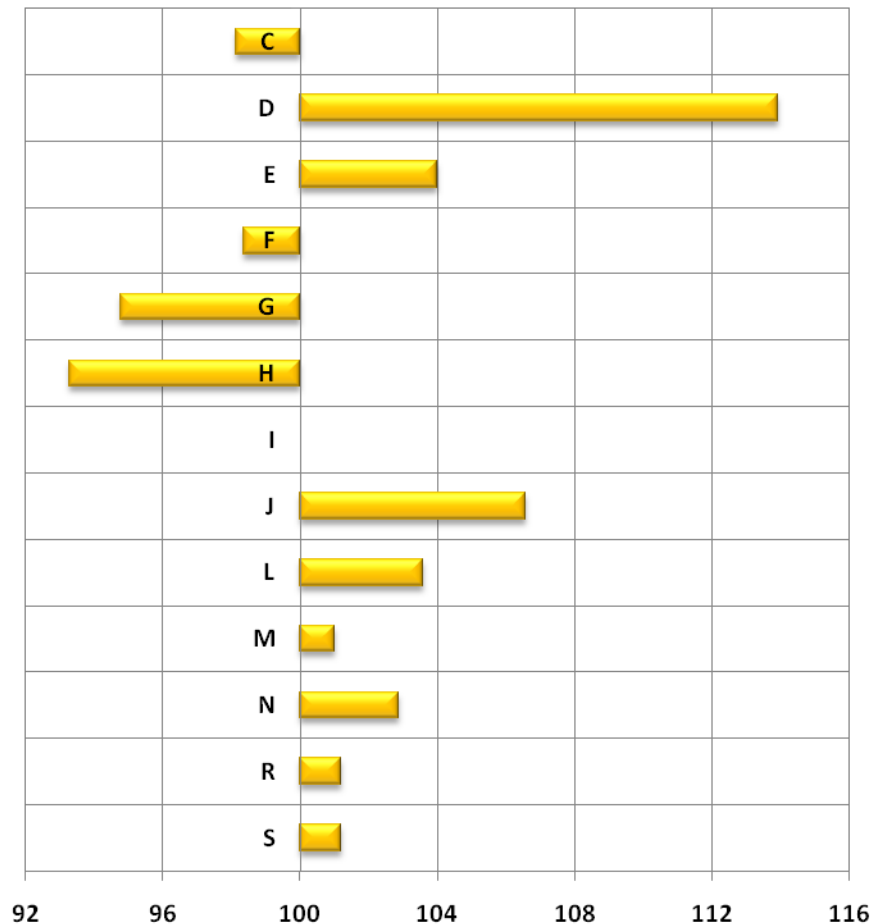





## Dynamika podmiotów gospodarki narodowej według sekcji (analogiczny okres 2011=100)



Bez osób prowadzących gospodarstwa indywidualne w rolnictwie

# PODMIOTY GOSPODARKI NARODOWEJ W REJESTRZE REGON

Stan w końcu marca

Podmioty w tys./Struktura w %		Dynamika (analogiczny okres 2011=100)
<b>Podmioty gospodarki narodowej według sektorów własności</b>		
15,1 / 4,6	SEKTOR PUBLICZNY	101,1 
312,7 / 95,4	SEKTOR PRYWATNY	98,7 
<b>Podmioty gospodarki narodowej według wybranych form prawnych</b>		
227,3 / 69,3	OSOBY FIZYCZNE PROWADZĄCE DZIAŁALNOŚĆ GOSPODARCZĄ	96,6 
26,9 / 8,2	SPÓŁKI HANDLOWE	107,3 
6,7 / 2,1	SPÓŁKI HANDLOWE Z UDZIAŁEM KAPITAŁU ZAGRANICZNEGO	102,9 
23,6 / 7,2	SPÓŁKI CYWILNE	101,7 
1,4 / 0,4	SPÓŁDZIELNIE	100,2 
1,2 / 0,4	FUNDACJE	113,4 
7,8 / 2,4	STOWARZYSZENIA I ORGANIZACJE SPOŁECZNE	105,9 

Bez osób prowadzących gospodarstwa indywidualne w rolnictwie

# PODMIOTY GOSPODARKI NARODOWEJ W REJESTRZE REGON

Stan w końcu marca

Podmioty gospodarki narodowej  
według powiatów (w tys.)

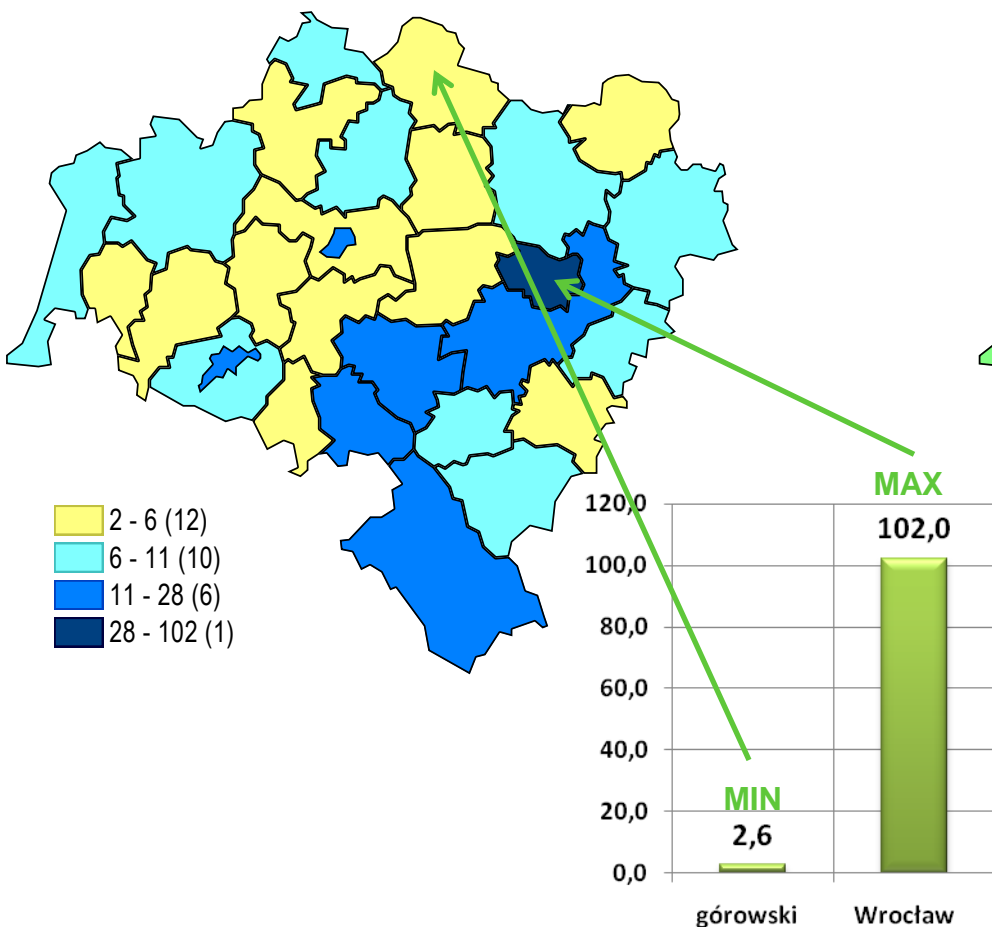

Zmiana podmiotów gospodarki narodowej  
w porównaniu do analogicznego okresu 2011 r.  
według powiatów (w %)

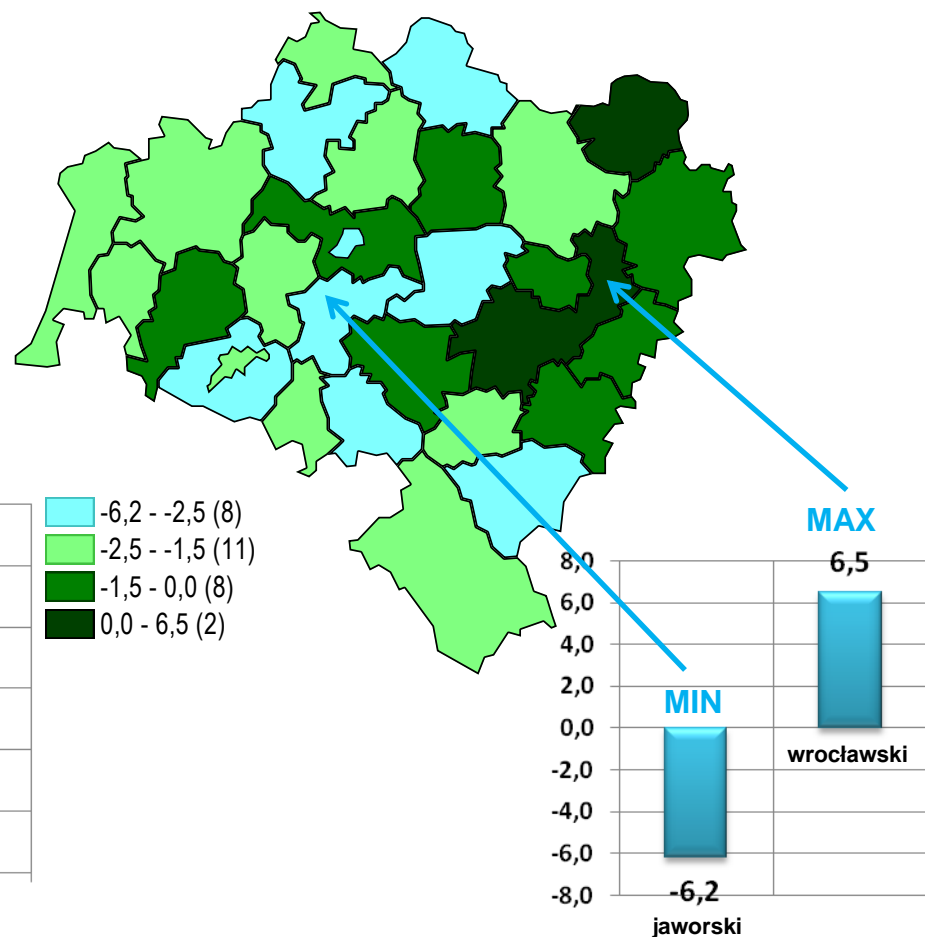

Bez osób prowadzących gospodarstwa indywidualne w rolnictwie

# PODMIOTY GOSPODARKI NARODOWEJ W REJESTRZE REGON

Stan w końcu marca

POLSKA		3869,3 tys.
WOJEWÓDZTWA	W tys.	Lokata
Dolnośląskie	327,9	5
Kujawsko-pomorskie	184,2	9
Lubelskie	161,7	10
Lubuskie	104,7	14
Łódzkie	228,2	7
Małopolskie	332,9	4
Mazowieckie	676,0	1
Opolskie	97,2	15
Podkarpackie	151,0	11
Podlaskie	91,8	16
Pomorskie	258,1	6
Śląskie	443,6	2
Świętokrzyskie	105,6	13
Warmińsko-mazurskie	117,1	12
Wielkopolskie	376,2	3
Zachodniopomorskie	213,4	8

Zmiana podmiotów gospodarki narodowej  
w porównaniu do analogicznego okresu 2011 r.  
według województw (w%)

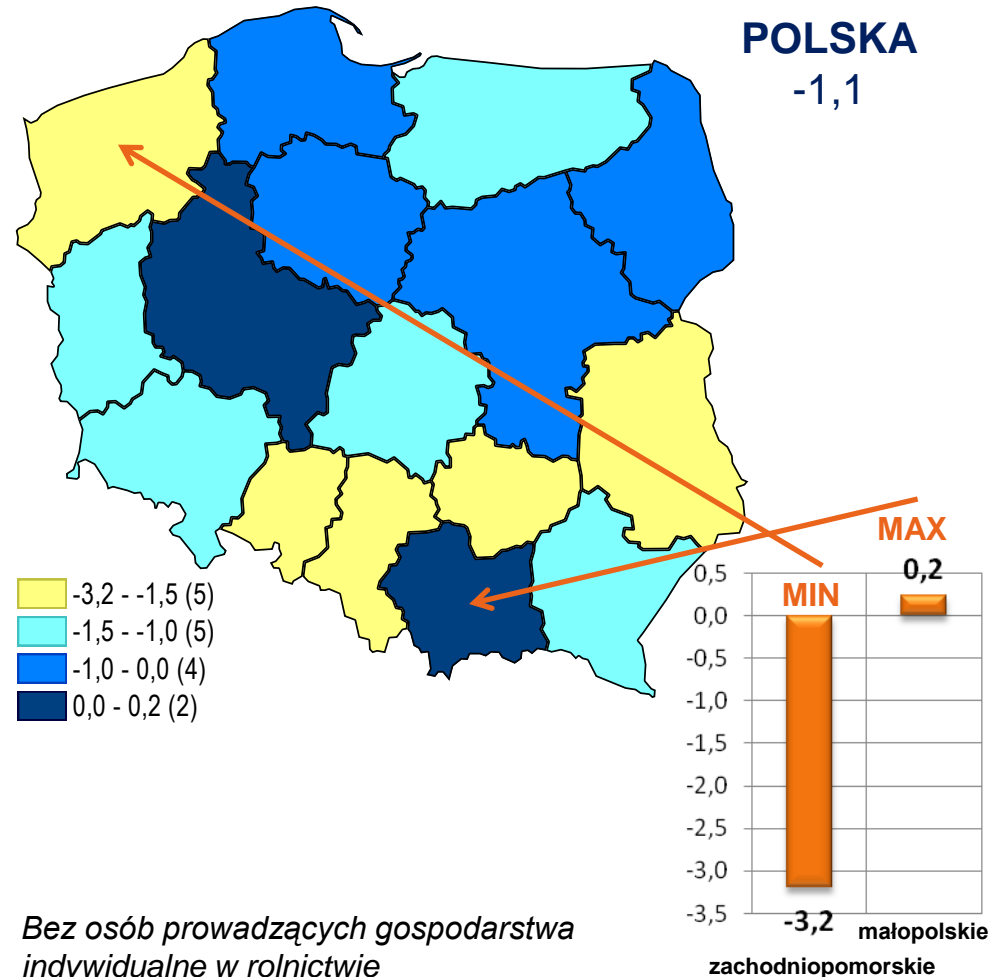

# PRZEMYSŁ – Produkcja sprzedana przemysłu

OGÓŁEM w mln zł (ceny bieżące)	Udział w kraju (w %)	Przyrost (+) lub ubytek (-) w stosunku do I kw. 2011 r. w mln zł	Dynamika I kw. 2011=100 (ceny stałe)
26110,6	9,3	+2386,3 ↑	105,4 ↑

Produkcja sprzedana przemysłu (ceny bieżące)

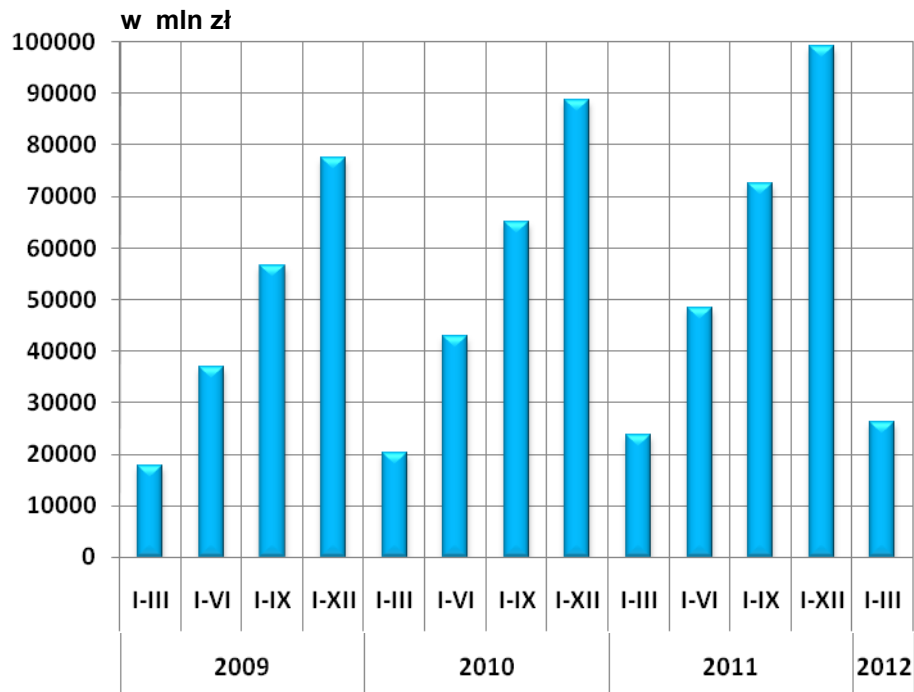

Dynamika produkcji sprzedanej przemysłu  
(ceny stałe)  
(analogiczny okres poprzedniego roku = 100)

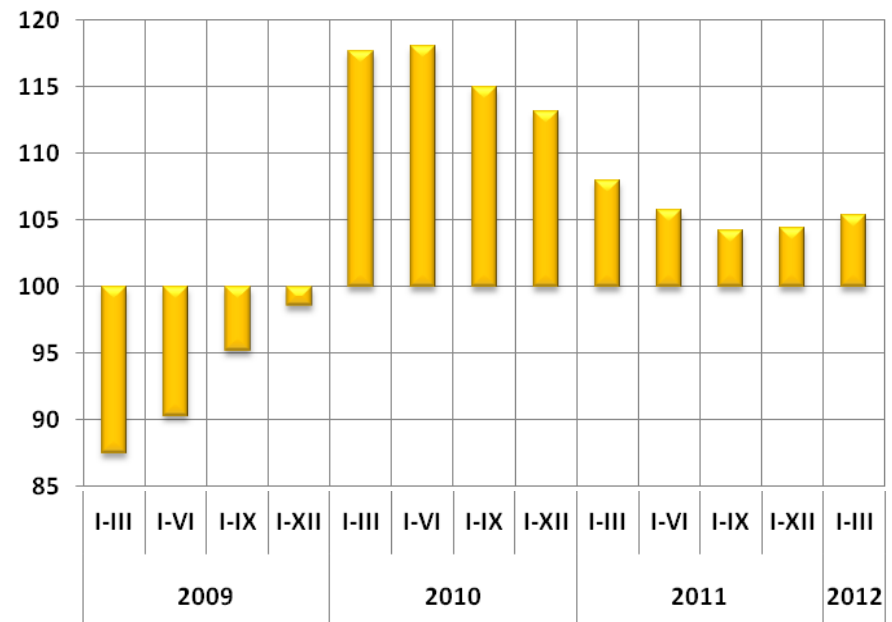

Dane dotyczą podmiotów gospodarczych, w których liczba pracujących przekracza 9 osób.

# PRZEMYSŁ – Produkcja sprzedana przemysłu

## Struktura produkcji sprzedanej przemysłu według sektorów własności (ceny bieżące)

SEKTORY	W %
Sektor publiczny	2,4
Sektor prywatny	97,6



■ Sektor publiczny ■ Sektor prywatny

## Wydajność pracy mierzona produkcją sprzedaną na 1 zatrudnionego

WYSZCZEGÓLNIENIE	W tys. zł	Dynamika I kw. 2011=100 (ceny stałe)
<b>OGÓŁEM</b>	<b>126,1</b>	<b>107,8</b> ↑
Sektor publiczny	55,6	x
Sektor prywatny	130,2	x

## Dynamika produkcji sprzedanej przemysłu według wybranych sekcji (I kw. 2011=100, ceny stałe)

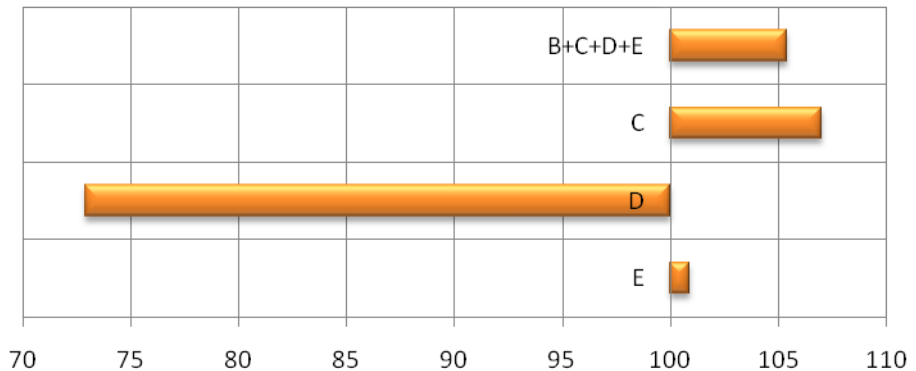

## Struktura produkcji sprzedanej przemysłu według wybranych sekcji (ceny bieżące)

SEKCJE	W %
C Przetwórstwo przemysłowe	74,2
D Wytwarzanie i zaopatrywanie w energię elektryczną, gaz, parę wodną i gorącą wodę	3,0

Dane dotyczą podmiotów gospodarczych, w których liczba pracujących przekracza 9 osób.

# PRZEMYSŁ – Produkcja sprzedana przemysłu

Produkcja sprzedana przemysłu według działów przetwórstwa przemysłowego  
o znaczącym udziale w strukturze zatrudnienia

WYSZCZEGÓLNIENIE	W mln zł (ceny bieżące)	W %	Dynamika I kw. 2011 = 100 (ceny stałe)
<b>PRZETWÓRSTWO PRZEMYSŁOWE</b>	<b>19369,7</b>	<b>100,0</b>	<b>107,0</b> ↑
Produkcja pojazdów samochodowych, przyczep i naczep	4753,1	24,5	117,7 ↑
Produkcja wyrobów z metali	1620,5	8,4	115,4 ↑
Produkcja wyrobów z gumy i tworzyw sztucznych	1773,7	9,2	119,4 ↑
Produkcja artykułów spożywczych	1618,7	8,4	108,0 ↑
Produkcja maszyn i urządzeń	1495,5	7,7	105,6 ↑
Produkcja komputerów, wyrobów elektronicznych i optycznych	2345,3	12,1	103,1 ↑
Produkcja urządzeń elektrycznych	1231,5	6,4	108,8 ↑

# PRZEMYSŁ – Produkcja sprzedana przemysłu

**POLSKA** 281468,5 mln zł

WOJEWÓDZTWA	W mln zł	Lokata
Dolnośląskie	26110,6	4
Kujawsko-pomorskie	12445,9	8
Lubelskie	7402,8	10
Lubuskie	6224,2	13
Łódzkie	16531,1	7
Małopolskie	18207,8	6
Mazowieckie	58475,9	1
Opolskie	5119,0	15
Podkarpackie	8706,0	9
Podlaskie	4558,2	16
Pomorskie	18832,2	5
Śląskie	50115,5	2
Świętokrzyskie	5371,6	14
Warmińsko-mazurskie	6726,8	12
Wielkopolskie	29347,0	3
Zachodniopomorskie	7293,9	11

Zmiany produkcji sprzedanej przemysłu  
w porównaniu do I kw. 2011 r. według  
województw (ceny stałe)

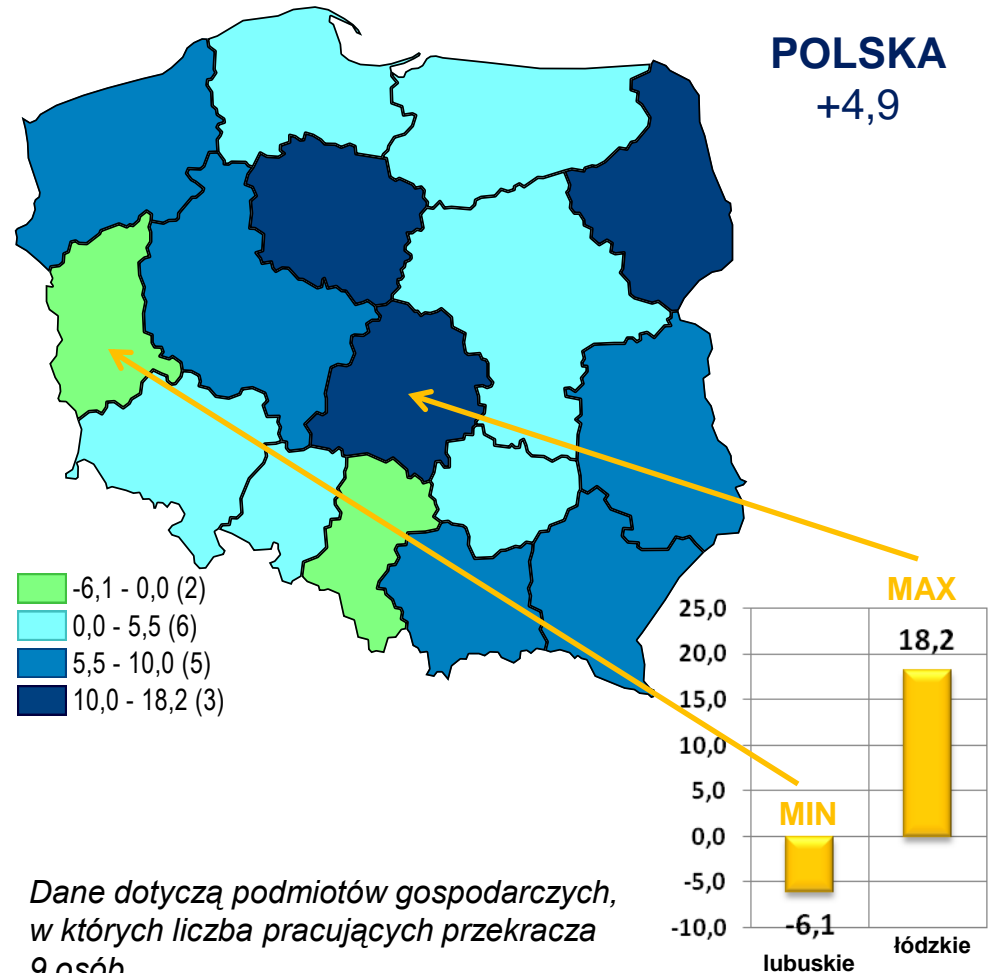

Dane dotyczą podmiotów gospodarczych,  
w których liczba pracujących przekracza  
9 osób.



# BUDOWNICTWO – Produkcja sprzedana budownictwa

OGÓŁEM w mln zł (ceny bieżące)	Udział w kraju (w %)	Przyrost (+) lub ubytek (-) w stosunku do I kw. 2011 r. w mln zł	Dynamika I kw. 2011=100 (ceny bieżące)
1888,9	6,3	+243,4 ↑	114,8 ↑

Produkcja sprzedana budownictwa (ceny bieżące)

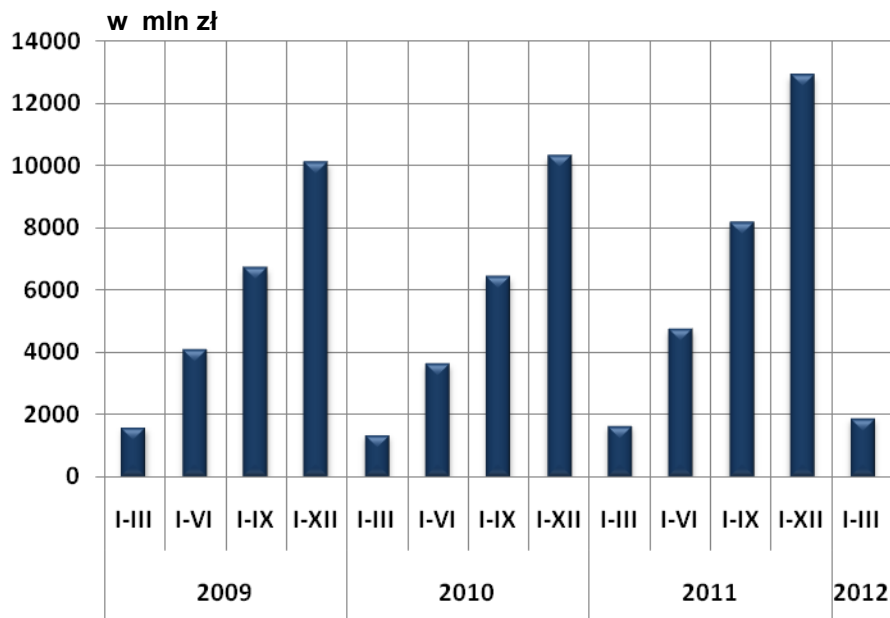

Dynamika produkcji sprzedanej budownictwa  
(ceny bieżące)  
(analogiczny okres poprzedniego roku = 100)

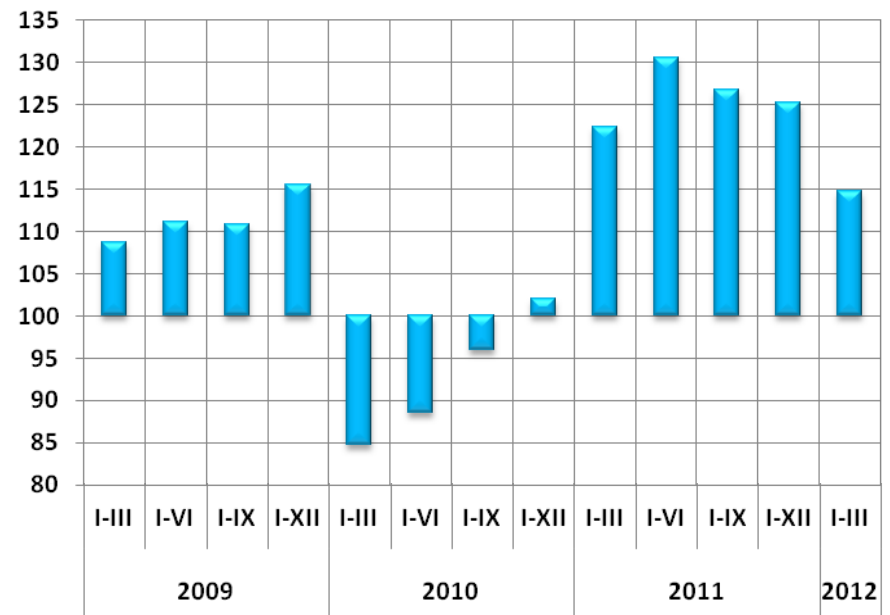

Dane dotyczą podmiotów gospodarczych, w których liczba pracujących przekracza 9 osób.

# BUDOWNICTWO – Produkcja sprzedana budownictwa

## Struktura produkcji sprzedanej budownictwa według sektorów własności

SEKTORY	W %	Dynamika I kw. 2011=100
Sektor publiczny	1,0	114,8 ↑
Sektor prywatny	99,0	114,8 ↑



■ Sektor publiczny ■ Sektor prywatny

## Struktura produkcji sprzedanej budownictwa według działów

DZIAŁY	W %	Dynamika 2010=100
Roboty budowlane związane ze wznoszeniem budynków	39,7	113,1 ↑
Roboty związane z budową obiektów inżynierii lądowej i wodnej	30,7	120,8 ↑
Roboty budowlane specjalistyczne	29,6	111,3 ↑

## Wydajność pracy mierzona produkcją sprzedaną budownictwa na 1 zatrudnionego

WYSZCZEGÓLNIENIE	W tys. zł	Dynamika I kw. 2011=100
<b>OGÓŁEM</b>	<b>55,3</b>	<b>112,8</b> ↑
Sektor publiczny	25,5	128,0 ↑
Sektor prywatny	55,9	112,4 ↑

## Działalność budowlano-montażowa

W mln zł	Udział w produkcji sprzedanej budownictwa ogółem (w%)	Dynamika I kw. 2011=100
<b>1153,9</b>	<b>61,1</b>	<b>114,5</b> ↑

*Dane dotyczą podmiotów gospodarczych, w których liczba pracujących przekracza 9 osób.*

# BUDOWNICTWO – Produkcja sprzedana budownictwa

**POLSKA** 29834,8 mln zł

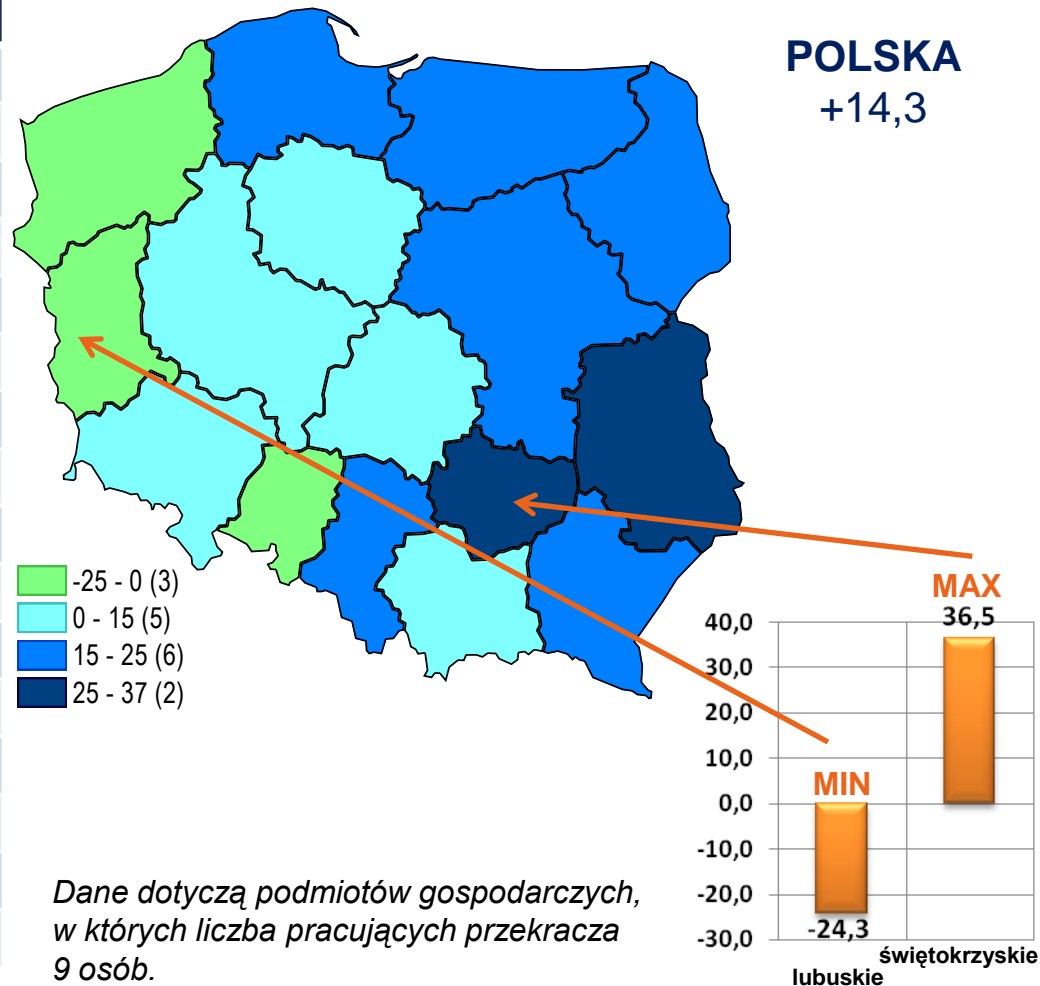

WOJEWÓDZTWA	W mln zł	Lokata
Dolnośląskie	1 888,9	5
Kujawsko-pomorskie	1 001,6	8
Lubelskie	821,8	10
Lubuskie	279,3	16
Łódzkie	1 128,8	7
Małopolskie	2 430,7	4
Mazowieckie	9 908,0	1
Opolskie	452,2	15
Podkarpackie	902,5	9
Podlaskie	672,3	13
Pomorskie	1 575,5	6
Śląskie	3 506,9	2
Świętokrzyskie	784,0	11
Warmińsko-mazurskie	528,3	14
Wielkopolskie	3 181,6	3
Zachodniopomorskie	772,2	12

Zmiany produkcji sprzedanej budownictwa  
w porównaniu do I kw. 2011 r. według  
województw (w %)



# MIESZKANIA

## Mieszkania oddane do użytkowania

OGÓŁEM	Udział w kraju (w %)	Przyrost (+) lub ubytek (-) w stosunku do I kw. 2011 r. w tys.	Dynamika I kw. 2011=100
3845	10,6	+1804 	188,4 





Przeciętna powierzchnia użytkowa 1 mieszkania w m<sup>2</sup> w I kw.

2012 **91,8**



2011 **107,9**

## Mieszkania, których budowę rozpoczęto

OGÓŁEM	Udział w kraju (w %)	Przyrost (+) lub ubytek (-) w stosunku do I kw. 2011 r. w tys.	Dynamika I kw. 2011=100
2932	9,3	-20 	99,3 





## Mieszkania, na realizację których wydano pozwolenia

OGÓŁEM	Udział w kraju (w %)	Przyrost (+) lub ubytek (-) w stosunku do I kw. 2011 r. w tys.	Dynamika I kw. 2011=100
3605	9,4	+161 	104,7 



 Indywidualne

 Na sprzedaż lub wynajem

 Spółdzielcze

 Komunalne

 Zakładowe

# MIESZKANIA – oddane do użytkowania

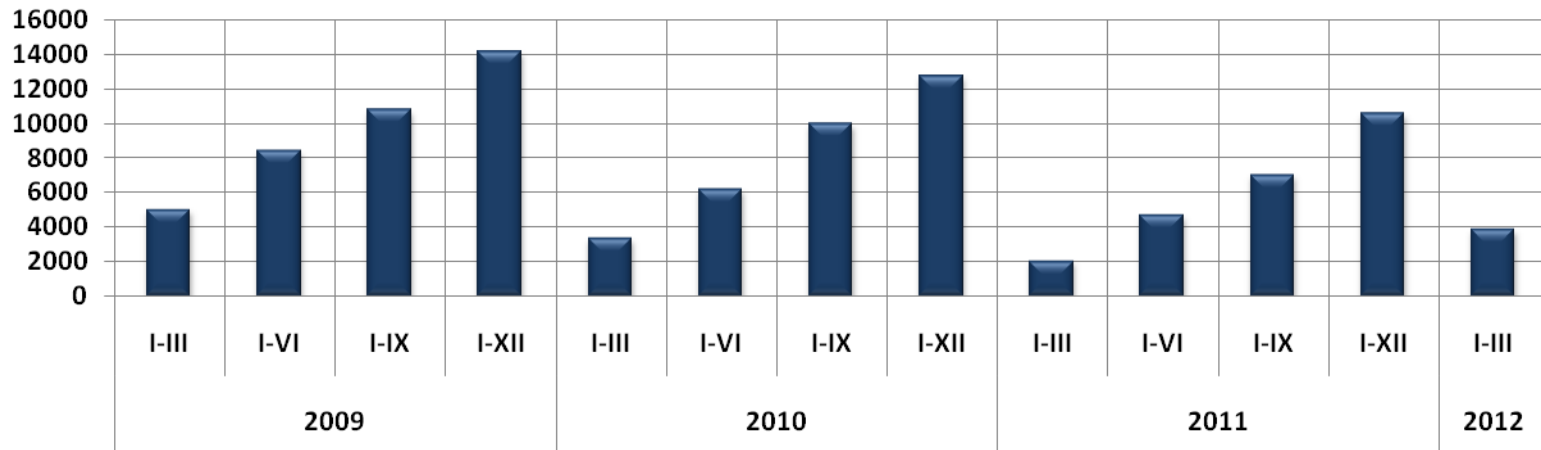

**Dynamika mieszkań oddanych do użytkowania  
(analogiczny okres poprzedniego roku = 100)**

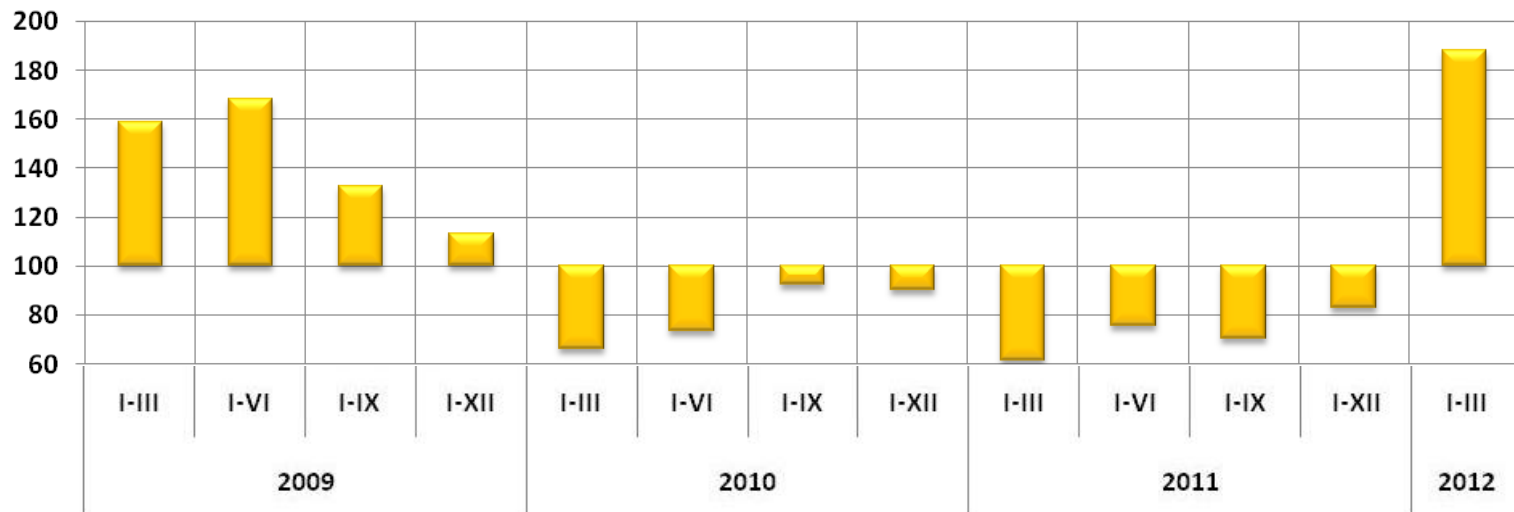

# MIESZKANIA – oddane do użytkowania

## Mieszkania oddane do użytkowania według powiatów

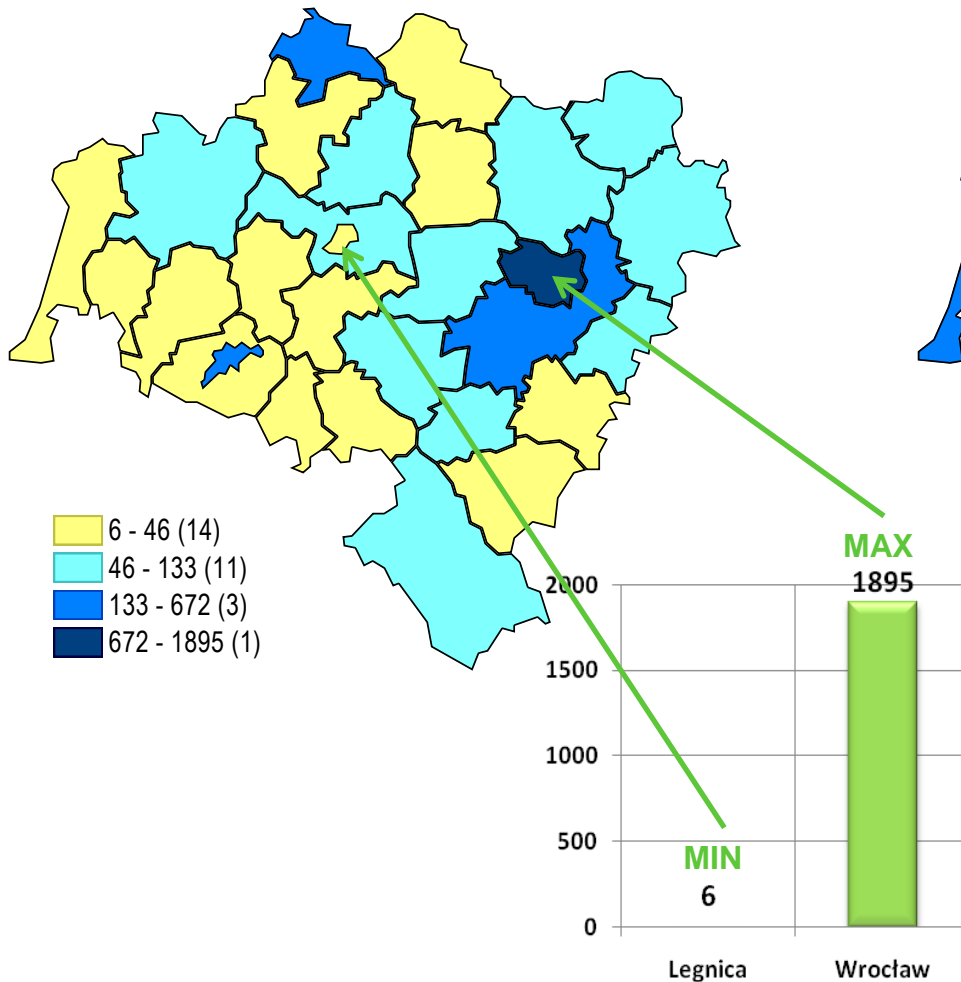

## Zmiany mieszkań oddanych do użytkowania w porównaniu do I kw. 2011 r. według powiatów (w%)

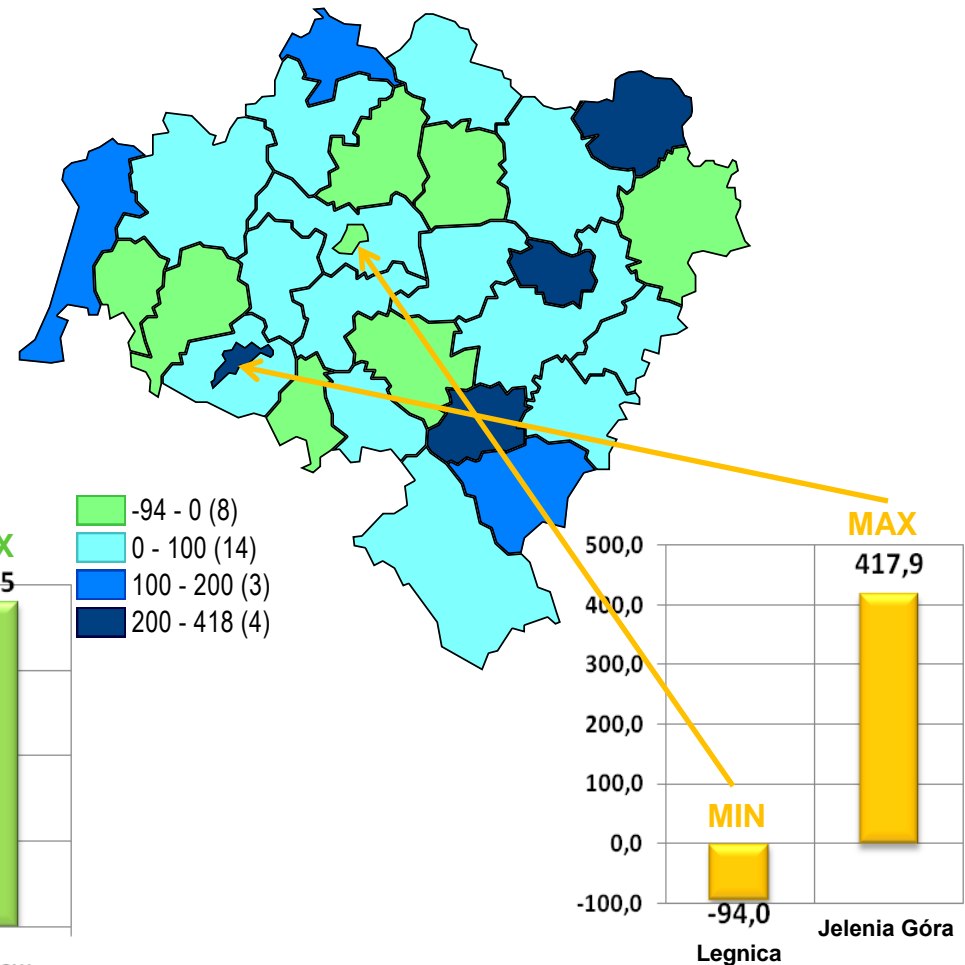

# MIESZKANIA – oddane do użytkowania

**POLSKA** 36272

WOJEWÓDZTWA		Lokata
Dolnośląskie	3845	3
Kujawsko-pomorskie	1314	11
Lubelskie	1883	8
Lubuskie	945	12
Łódzkie	2185	7
Małopolskie	3914	2
Mazowieckie	7303	1
Opolskie	354	16
Podkarpackie	1534	10
Podlaskie	805	14
Pomorskie	3179	4
Śląskie	2472	6
Świętokrzyskie	769	15
Warmińsko-mazurskie	888	13
Wielkopolskie	3110	5
Zachodniopomorskie	1772	9

Zmiany liczby mieszkań oddanych do użytkowania w porównaniu do I kw. 2011 r. według województw (w %)

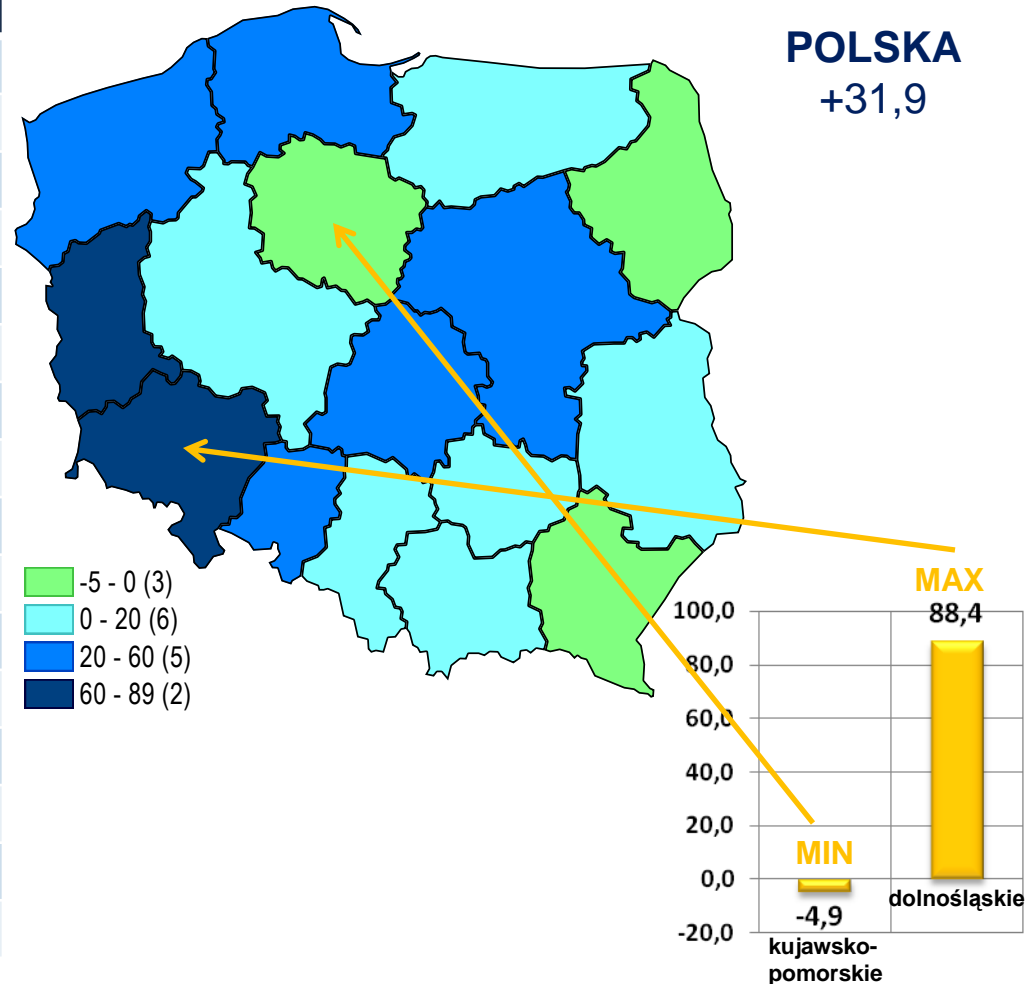

# RYNEK WEWNĘTRZNY – Sprzedaż detaliczna

OGÓŁEM w mln zł	Przyrost (+) lub ubytek (-) w stosunku do I kw. 2011 r. w mln zł	Dynamika I kw. 2011=100
6726,0	813,8 ↑	113,8 ↑

## Sprzedaż detaliczna według wybranych rodzajów działalności

DZIAŁY	W %	Dynamika I kw. 2011=100
Pojazdy samochodowe, motocykle, części	10,4	110,6 ↑
Paliwa stałe ciekłe i gazowe	9,2	112,1 ↑
Pozostała sprzedaż detaliczna w niewyspecjalizowanych sklepach	0,7	143,0 ↑
Żywność, napoje i wyroby tytoniowe	42,1	114,4 ↑
Farmaceutyki, kosmetyki, sprzęt ortopedyczny	3,6	95,2 ↓
Włókno, odzież, obuwie	10,2	122,7 ↑
Meble, RTV, AGD	4,6	118,6 ↑
Prasa, książki, pozostała sprzedaż w wyspecjalizowanych sklepach	2,0	119,6 ↑

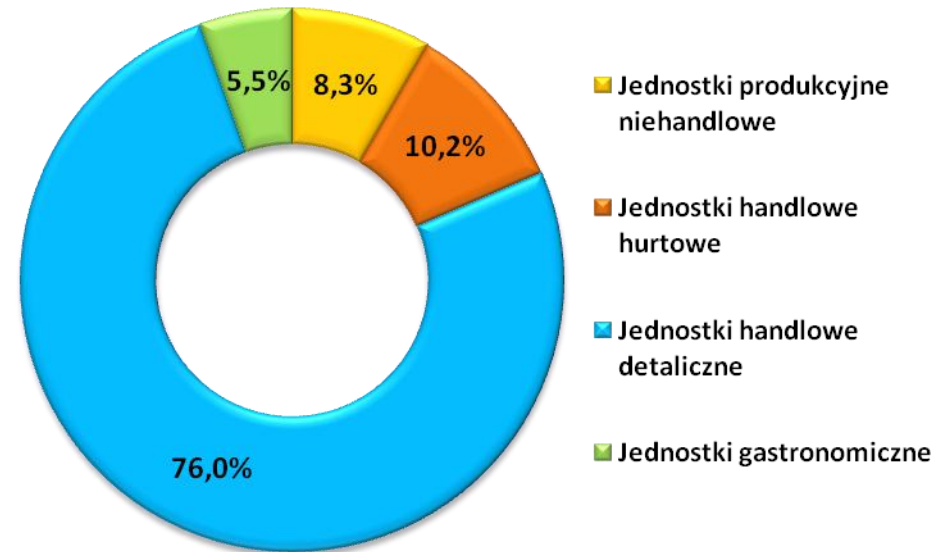

## Udział jednostek handlowych w sprzedaży detalicznej

I kw. 2012

86,2%

I kw. 2011

85,8%

Dane dotyczą podmiotów gospodarczych, w których liczba pracujących przekracza 9 osób.



# RYNEK WEWNĘTRZNY – Sprzedaż detaliczna

Zmiany sprzedaży detalicznej w porównaniu do I kw. 2011 r. według województw (w %)

POLSKA	+12,7%	
WOJEWÓDZTWA	W %	Lokata
Dolnośląskie	13,8	6
Kujawsko-pomorskie	7,2	12
Lubelskie	22,3	1
Lubuskie	13,1	8
Łódzkie	11,7	10
Małopolskie	15,4	4
Mazowieckie	13,5	7
Opolskie	4,3	13
Podkarpackie	11,2	11
Podlaskie	12,9	9
Pomorskie	16,9	2
Śląskie	1,6	16
Świętokrzyskie	1,8	15
Warmińsko-mazurskie	16,2	3
Wielkopolskie	14,5	5
Zachodniopomorskie	2,2	14

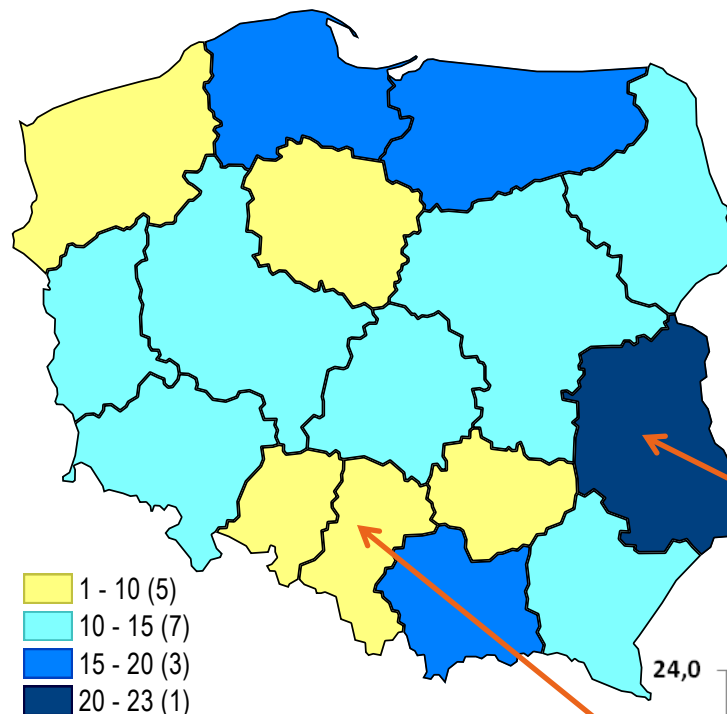

Dane dotyczą podmiotów gospodarczych, w których liczba pracujących przekracza 9 osób.

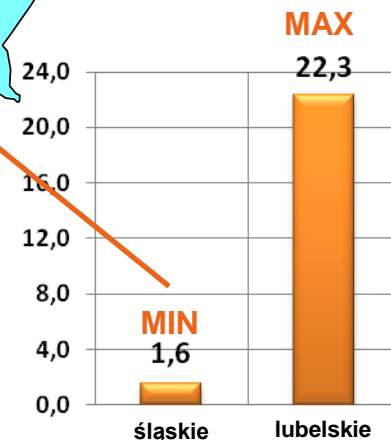

# ROLNICTWO – Przeciętne ceny skupu

Stan w miesiącu marcu

WYSZCZEGÓLNIENIE	W zł	Dynamika analogiczny okres 2011=100
Pszenica za 1 dt	79,87	89,3 ↓
Żyto za 1 dt	78,53	105,8 ↑
Żywiec wołowy za 1 kg	6,38	115,4 ↑
Żywiec wieprzowy za 1 kg	4,90	126,3 ↑
Żywiec drobiowy za 1 kg	4,40	103,8 ↑

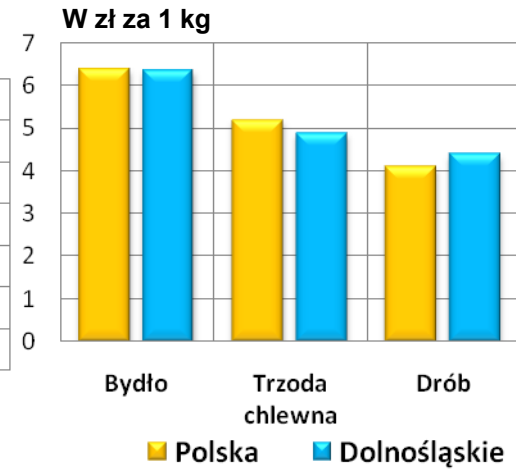
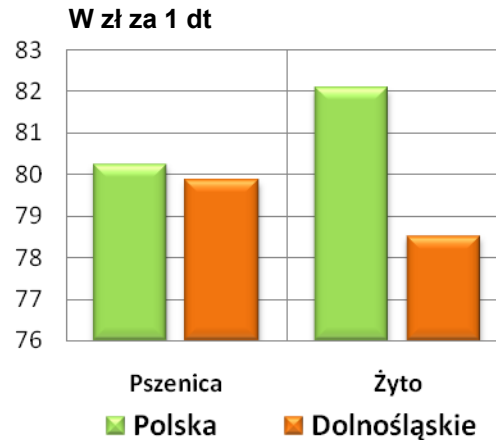

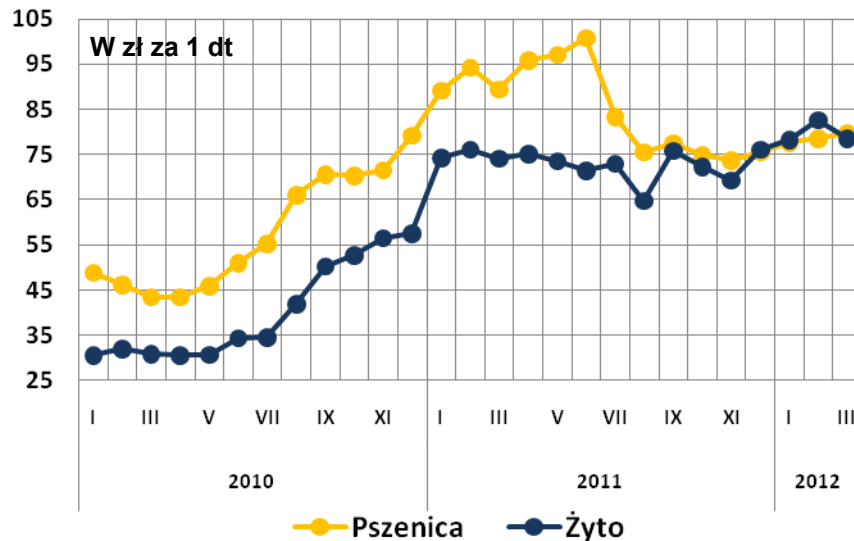

## Przeciętne ceny skupu zbóż

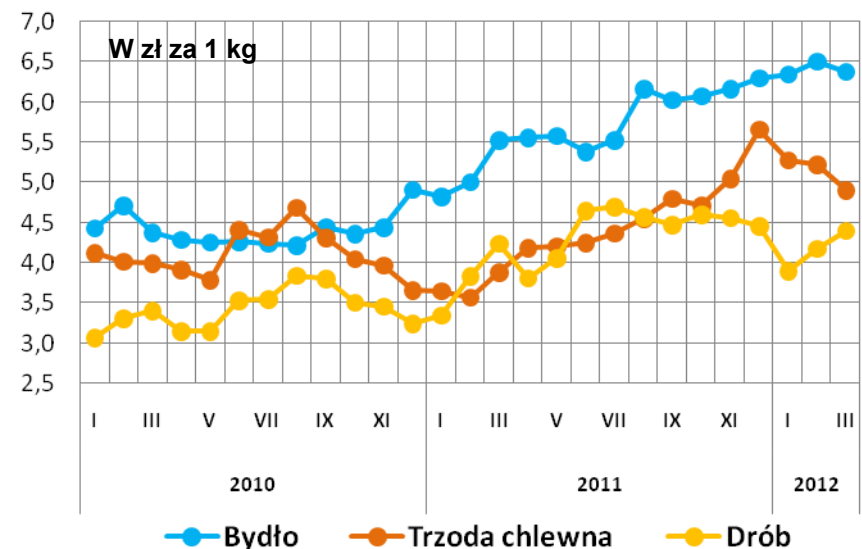

## Przeciętne ceny skupu żywca



# BEZPIECZEŃSTWO PUBLICZNE - Przestępstwa

Przestępstwa stwierdzone w zakończonych postępowaniach przygotowawczych w tys.	Przyrost (+) lub ubytek (-) w stosunku do I kw. 2011 r. w tys.	Dynamika I kw. 2011=100
29,8	+3,0 	111,1 

Przestępstwa popełnione przez nieletnich stanowiły 4,3 tys. **14,3%** ogółu przestępstw stwierdzonych i w relacji do I kw. 2011 r. obniżyły się o 0,2 tys. **o 5,1%**.

Przestępstwa stwierdzone w zakończonych postępowaniach przygotowawczych

w tys.

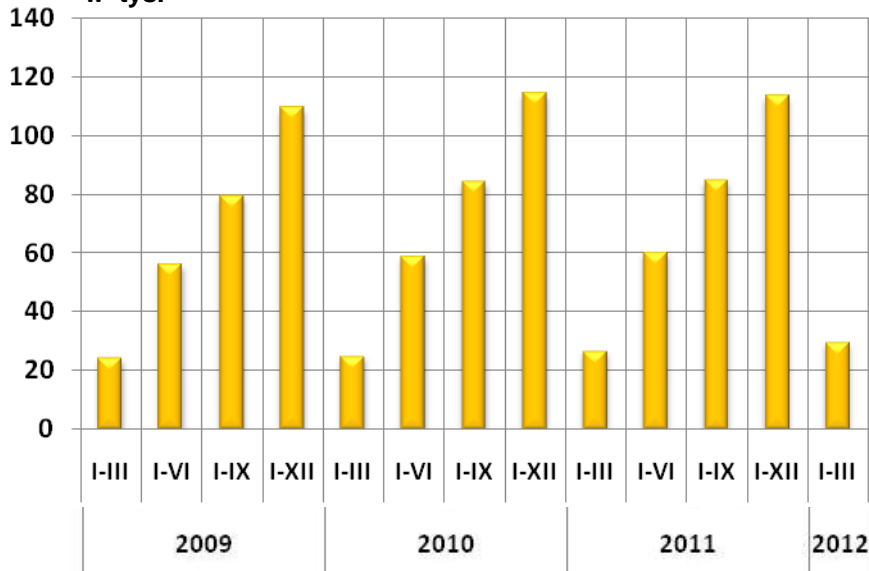

Dynamika przestępstw stwierdzonych w zakończonych postępowaniach przygotowawczych (analogiczny okres poprzedniego roku = 100)

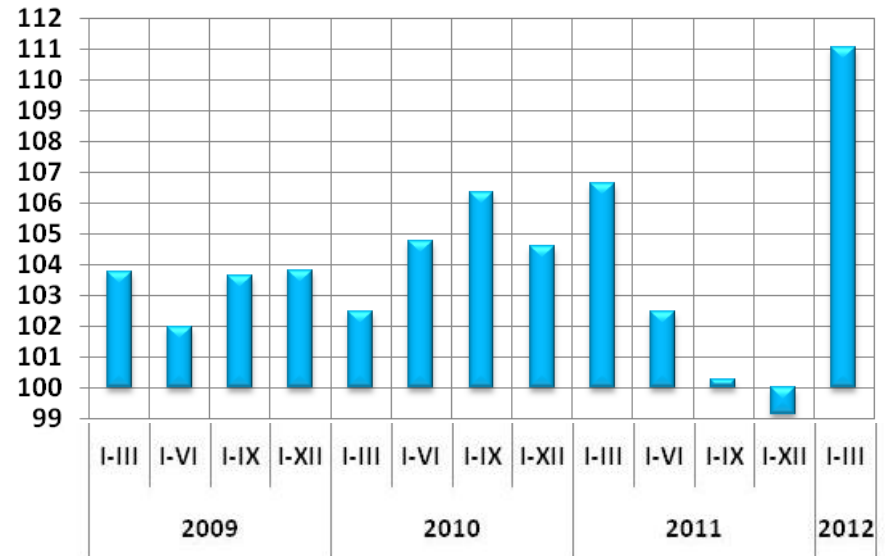

*Osoby nieletnie – to osoby, które w chwili popełnienia czynu miały ukończone 13 lat, ale nie ukończyły 17 lat.*

# BEZPIECZEŃSTWO PUBLICZNE - Przestępstwa

Przestępstwa stwierdzone w zakończonych postępowaniach przygotowawczych

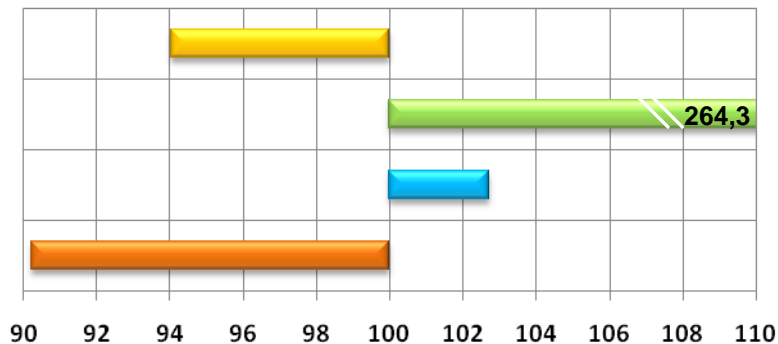
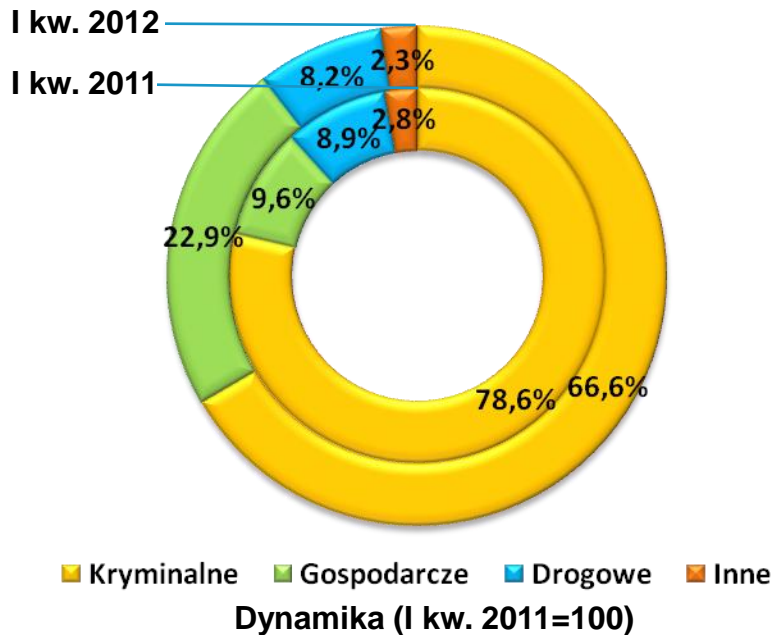



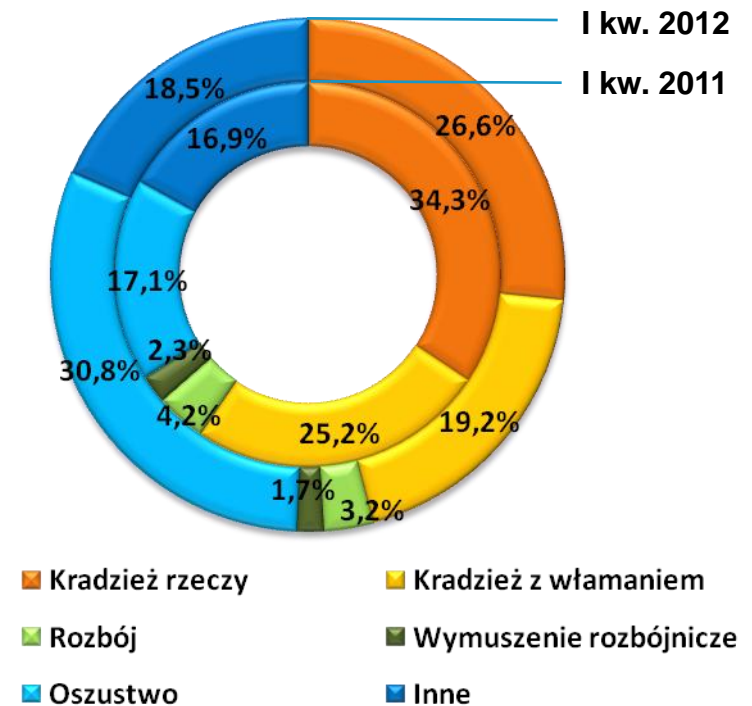

Przestępstwa stwierdzone w zakończonych postępowaniach przygotowawczych przeciwko mieniu



Przestępstw przeciwko mieniu w I kw. 2012 r. odnotowano 20,0 tys., co stanowiło 67,1% ogółu przestępstw stwierdzonych, podczas gdy w analogicznym okresie 2011 r. – 53,9%.

# BEZPIECZEŃSTWO PUBLICZNE - Przestępstwa

## Wskaźnik wykrywalności sprawców przestępstw stwierdzonych

WYSZCZEGÓLNIENIE	W %	Zmiana w porównaniu do I kw. 2011 r. w pkt. proc.
<b>OGÓŁEM</b>	<b>80,5</b>	<b>+2,0</b> 
Kryminalnych	72,2	-1,4 
Gospodarczych	97,7	+2,3 
Drogowych	99,3	-0,3 
Innych	88,0	-6,1 

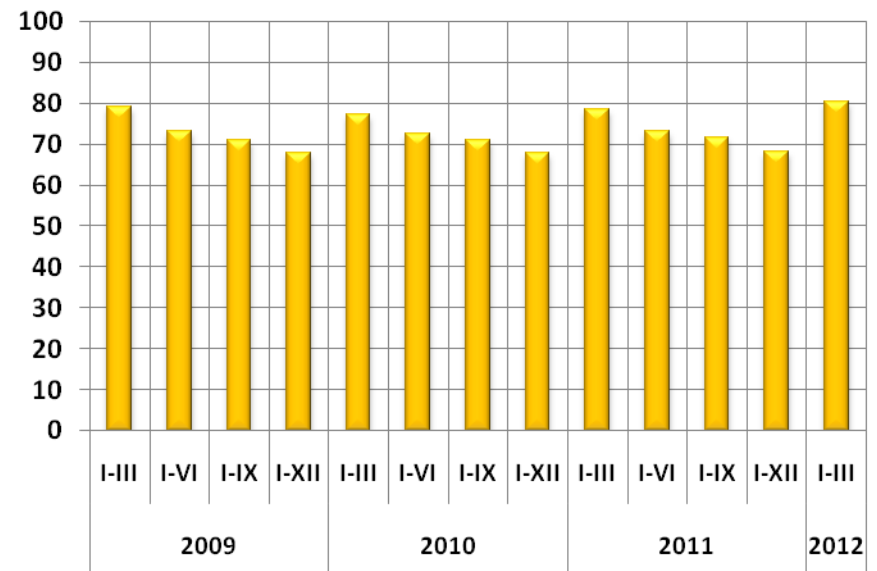
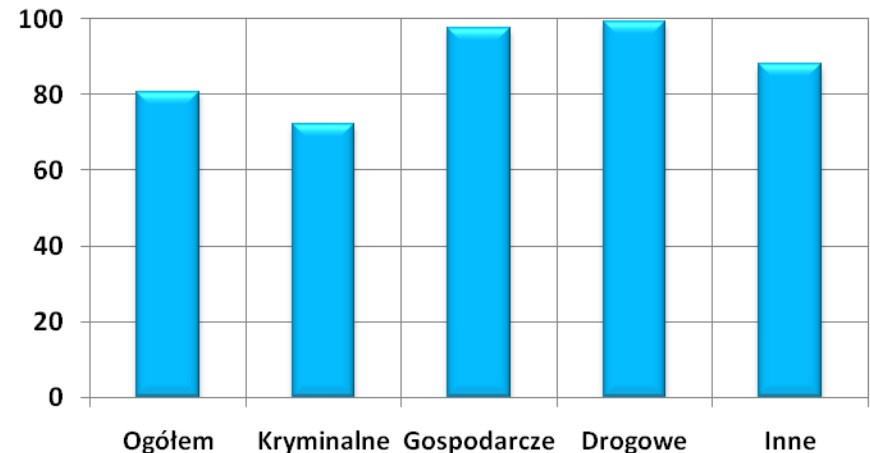

**Wskaźnik wykrywalności sprawców przestępstw** to stosunek liczby przestępstw wykrytych w danym okresie (łącznie z wykrytymi po podjęciu z umorzenia) do liczby przestępstw stwierdzonych w danym okresie, powiększonej o liczbę przestępstw stwierdzonych w podjętych postępowaniach, a umorzonych w latach poprzednich z powodu niewykrycia sprawców.

# BEZPIECZEŃSTWO PUBLICZNE - Przestępstwa

Przestępstwa stwierdzone w zakończonych postępowaniach przygotowawczych według powiatów

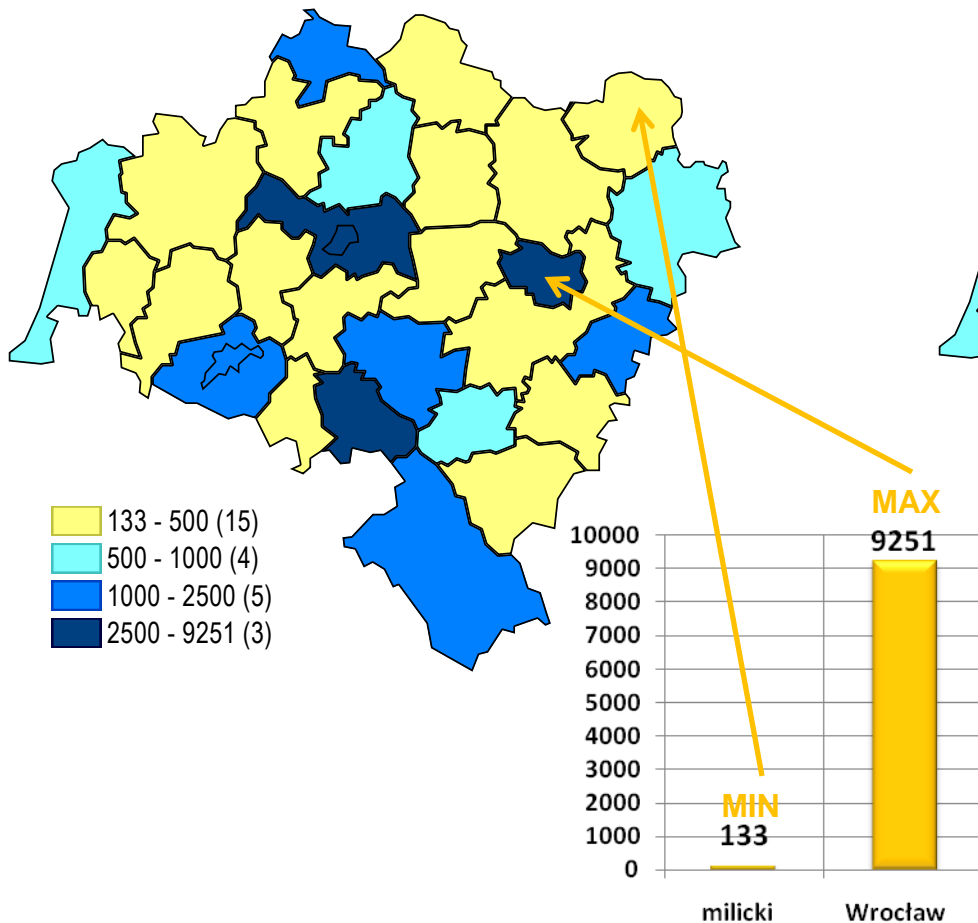



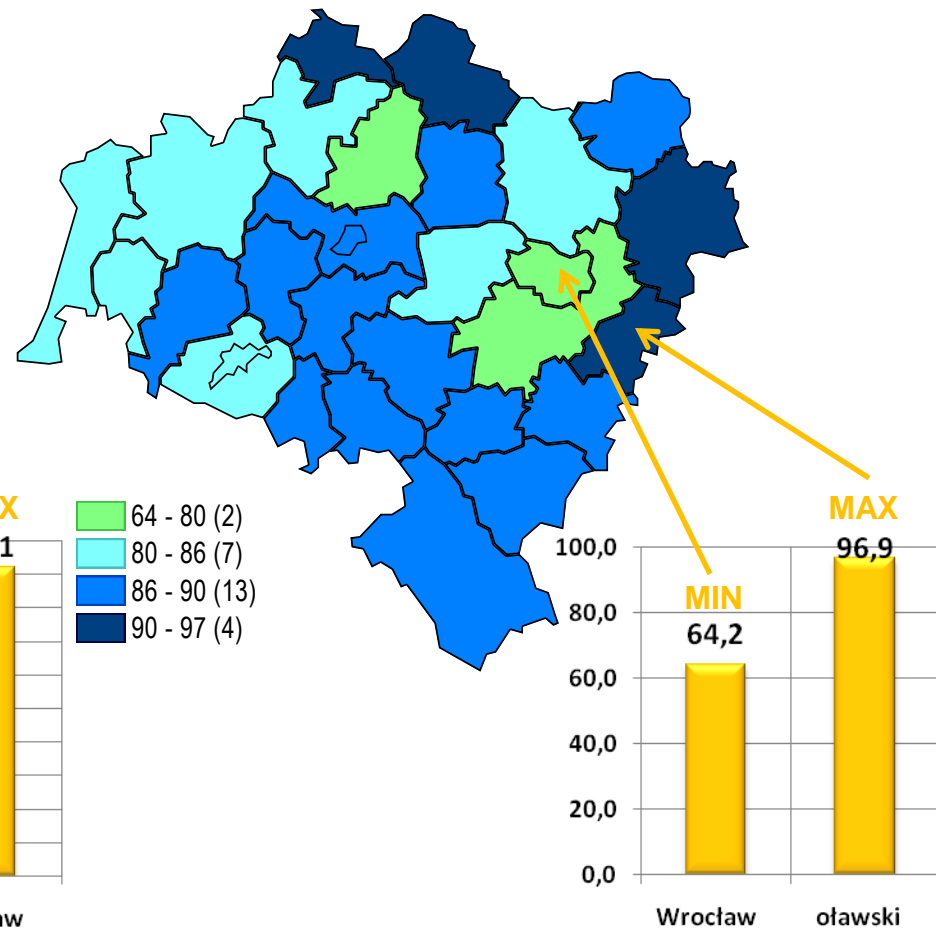

Wskaźnik wykrywalności sprawców przestępstw stwierdzonych według powiatów



*Powiat jeleniogórski i legnicki – łącznie z miastem na prawach powiatu. W przypadku wskaźnika wykrywalności sprawców przestępstw również powiat wrocławski łącznie z miastem na prawach powiatu.*

# BEZPIECZEŃSTWO PUBLICZNE – Wypadki drogowe

Wypadki drogowe w tys.	Przyrost (+) lub ubytek (-) w stosunku do I kw. 2011 r. w tys.	Dynamika I kw. 2011=100
0,6	+0,2 	132,5 

Kolizje w tys.	Przyrost (+) lub ubytek (-) w stosunku do I kw. 2011 r. w tys.	Dynamika I kw. 2011=100
6,7	-1,2 	84,6 

## Wypadki drogowe

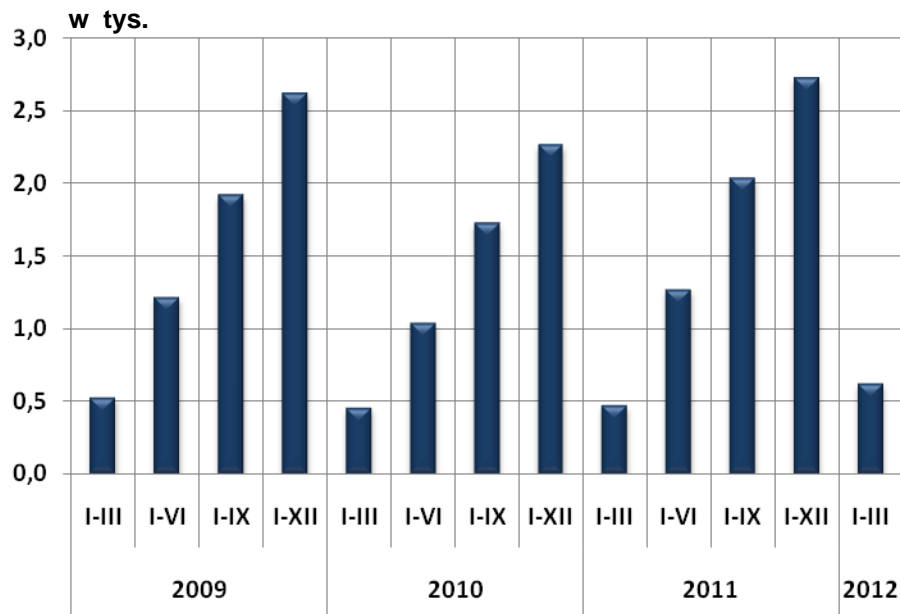

## Kolizje

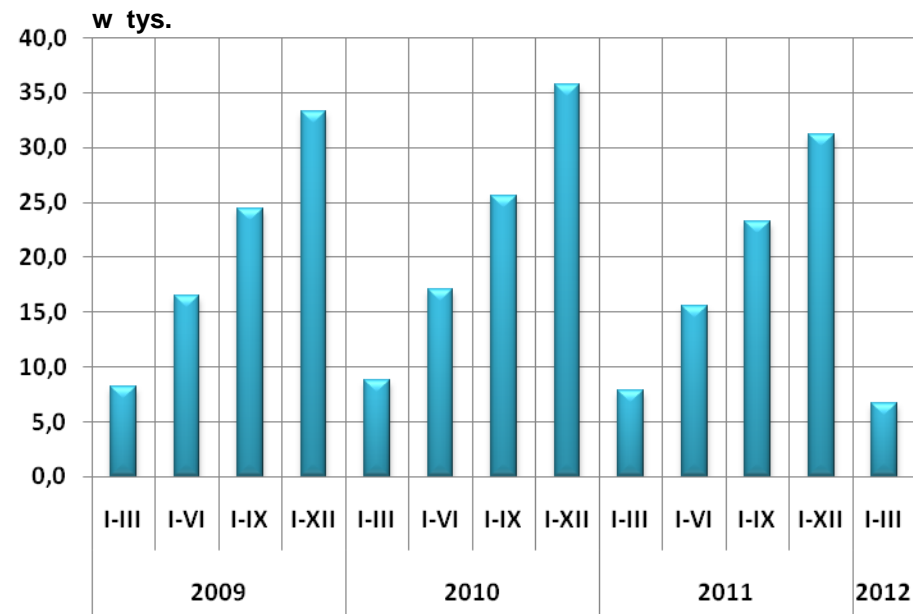

# BEZPIECZEŃSTWO PUBLICZNE – Wypadki drogowe

## Wypadki drogowe według powiatów

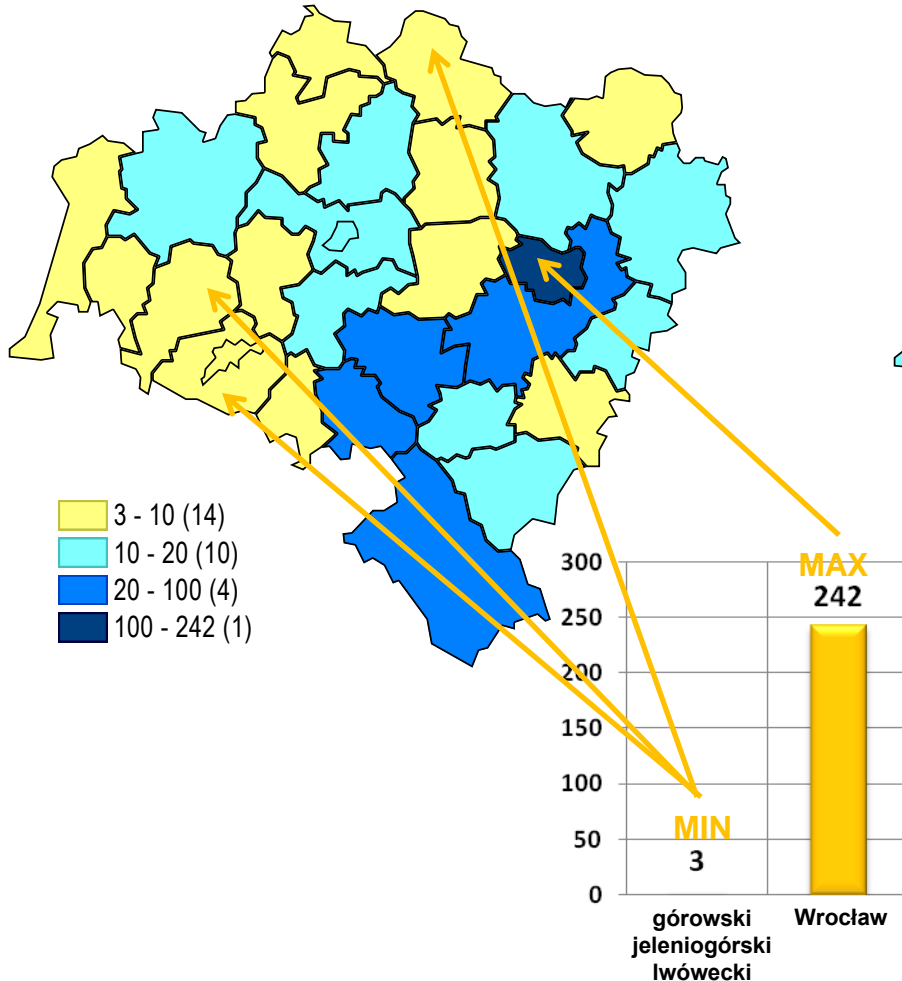

## Kolizje według powiatów

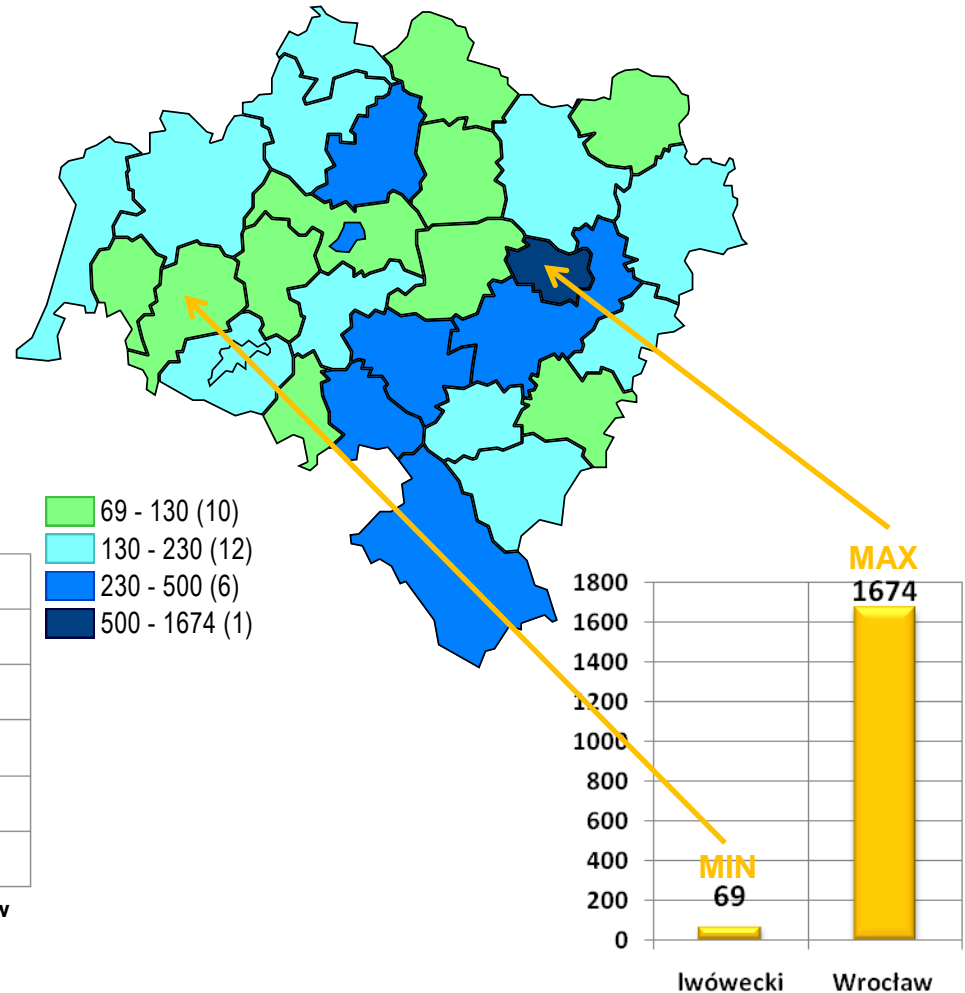



# PODSTAWOWE TENDENCJE – w skali roku

- W I kwartale 2012 r. utrzymywały się tendencje wzrostowe w głównych obszarach gospodarki, tj. w produkcji i usługach (w przemyśle, budownictwie, handlu).
- Na rynku pracy sytuacja była nadal trudna, choć pojawiły się sygnały wskazujące na jej poprawę. Obniżyło się przeciętne zatrudnienie. W końcu marca liczba bezrobotnych zmniejszyła się, na co wpływ miał większy w I kwartale 2012 r. spadek wyrejestrowanych z ewidencji niż zarejestrowanych w urzędach pracy, chociaż nadal duże problemy na rynku pracy miały osoby z wykształceniem wyższym. W rezultacie stopa bezrobocia obniżyła się (najbardziej wśród pozostałych województw). Wzrosło przeciętne wynagrodzenie brutto, jednak było ono na poziomie niższym niż średnia w kraju.
- W końcu marca liczba podmiotów w rejestrze REGON obniżyła się.
- Znacznie wzrosła liczba mieszkań oddanych do użytkowania.
- Ceny większości produktów rolnych w skupie znacznie przewyższały poziom obserwowany w marcu 2011 r. Spadek cen obserwowano wśród pszenicy.
- Wzrosła liczba przestępstw stwierdzonych, ale także ich skuteczność wykrywania. Odnotowano więcej wypadków drogowych, ale mniej kolizji.

# Upowszechnianie wyników spisu

**PUBLIKACJE Z WYNIKAMI NARODOWEGO SPISU POWSZECHNEGO LUDNOŚCI I MIESZKAŃ 2011 I POWSZECHNEGO SPISU ROLNEGO 2010 PRZEWIDZIANE DO WYDANIA**

## **NSP 2011**

- **Raport z wynikami NSP 2011 w województwie dolnośląskim,**
- **Ludność w województwie dolnośląskim. Stan i struktura demograficzno-społeczna,**
- **Aktywność ekonomiczna ludności w województwie dolnośląskim,**
- **Zamieszkane budynki w województwie dolnośląskim,**
- **Mieszkania w województwie dolnośląskim,**
- **Sytuacja demograficzno-społeczna a aktywność ekonomiczna ludności na Dolnym Śląsku w świetle wyników NSP 2011 (publikacja analityczna),**
- **Kwalifikacje zawodowe zasobów ludzkich na Dolnym Śląsku w świetle NSP 2011 (publikacja analityczna).**

## **PSR 2010**

- **Charakterystyka gospodarstw rolnych w województwie dolnośląskim,**
- **Podstawowe informacje według podregionów, powiatów i gmin województwa dolnośląskiego.**

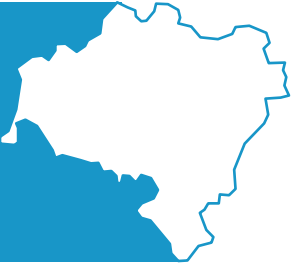

# Dziękujemy za uwagę!

**Urząd Statystyczny we Wrocławiu**

50-950 Wrocław, ul. Oławska 31,  
tel. 71 37 16 300, fax. 71 37 16 360

e-mail: [SekretariatUSwro@stat.gov.pl](mailto:SekretariatUSwro@stat.gov.pl)