



INFORMACJE I OPRACOWANIA STATYSTYCZNE
STATISTICAL INFORMATION AND ELABORATIONS

**STAN I STRUKTURA LUDNOŚCI
ORAZ RUCH NATURALNY
W PRZEKROJU TERYTORIALNYM W 2011 R.
Stan w dniu 31 XII**

**SIZE AND STRUCTURE OF POPULATION
AND VITAL STATISTICS IN POLAND
BY TERRITORIAL DIVISION IN 2011
As of December 31**

Opracowanie publikacji
Preparation of the publication

GUS, Departament Badań Demograficznych
CSO, Demographic Surveys Department

Kierujący
Supervisor

Lucyna Nowak – zastępca dyrektora
departamentu
deputy director

Autorzy opracowania
Authors

Joanna Stańczak, Agnieszka Znajewska

Prace projektowe
i przetwarzanie danych
Data processing

Ośrodek Informatyki Statystycznej,
US w Olsztynie
Statistical Computing Centre
Statistical Office in Olsztyn

Okładka
Cover

Zakład Wydawnictw Statystycznych
Statistical Publishing Establishment

ISSN 2083-3342

Publikacja dostępna na CD oraz w Internecie – www.stat.gov.pl
Publication available on CD-ROM and at website – www.stat.gov.pl

Przedmowa

Publikacja pt. „Stan i struktura ludności oraz ruch naturalny w przekroju terytorialnym w 2011 r.” jest kontynuacją opracowania pod tytułem „Ludność. Stan i struktura w przekroju terytorialnym” wychodzącego do 2009 roku. Zmiana tytułu wynika z faktu jego dostosowania go do zawartości publikacji, która została rozszerzona o dane z zakresu urodzeń, zgonów oraz powstawania i rozpadu rodzin, a także analizę trendów.

Publikacja jest kolejnym opracowaniem, wydawanym przez Główny Urząd Statystyczny w cyklach półrocznych, która zawiera informacje o liczbie i strukturze ludności oraz ruchu naturalnym. Od połowy lat siedemdziesiątych pozycja ukazywała się w serii „Materiały źródłowe”, od 2005 r. (począwszy od danych wg stanu w dniu 31.12.2004 r.) zmieniono serię wydawniczą na „Informacje i opracowania statystyczne”.

Bieżące opracowanie przedstawia wyniki bilansu ludności, który został sporządzony według **stanu w dniu 31.12.2011 r.** dla wszystkich jednostek podziału administracyjnego kraju (województwa, powiaty oraz gminy w przekroju dla miast i terenów wiejskich). Dodatkowo bilans ludności został wyprowadzony dla jednostek podziału statystycznego, tj. dla regionów (NTS 1) i podregionów (NTS 3).

Bilans opracowano przy przyjęciu za bazę wyjściową wyniki Narodowego Spisu Powszechnego Ludności i Mieszkań z dnia 31.03.2011 r.

Opracowanie zawiera:

- informacje o liczbie i strukturze ludności w podziale na płeć i wiek według stanu w dniu 31.12.2011 r. Dane zestawiono w 17 tablicach wynikowych, 13 tablic wydano w formie zarówno książkowej jak i elektronicznej, natomiast 4 – wyłącznie na CD ze względu na ich dużą objętość; w wersji elektronicznej podane zostały również symbole terytorialne powiatów i gmin. Dodatkowo w wersji elektronicznej rozszerzono zakres tablicy 6 – „Ludność według płci, grup wieku i województw” o pojedyncze roczniki wieku i funkcjonalne grupy;
- informacje o ruchu naturalnym ludności (małżeństwa, rozwody, separacje, urodzenia, zgony) oraz o migracjach na pobyt stały i czasowy (wewnętrznych i zagranicznych), a także wybrane wskaźniki demograficzne dotyczące 2011 r. (4 tablice wynikowe);
- dane o ludności i ruchu naturalnym w Polsce na tle wybranych krajów w 2010 r. (1 tablica wynikowa);
- analizę zmian rozwoju demograficznego Polski do 2011 r., ze szczególnym podkreśleniem zmian w ostatnim dziesięcioleciu.

Szeroki zakres informacji o liczbie i strukturze ludności oraz ruchu naturalnym i migracjach ludności w Polsce dostępny jest również na stronie internetowej GUS www.stat.gov.pl. - w Bazie Demografia oraz Banku Danych Lokalnych.

Przekazując publikację wyrażamy nadzieję, że spełni ona oczekiwania Odbiorców. Jednocześnie prosimy o nadsyłanie uwag, komentarzy, które postaramy się uwzględnić w kolejnych edycjach.

Lucyna Nowak
Zastępca Dyrektora Departamentu
Badań Demograficznych

Warszawa, listopad 2012 r.

Preface

Publication entitled “Size and structure of population and vital statistics by territorial division in 2011” is the continuation of the study under the title “Population. Size and structure by territorial division” coming out up to 2009. The title was changed to adopt it to the widened content of the publication. The data on births, deaths and on family formation and dissolution together with the analysis of trends was included in new version of this publication.

This is the successive study in the series published by the Central Statistical Office twice a year and contains the information on the size and structure of population and vital event statistics. Since the middle of 1970s the publication was part of the “Source materials” series, and since 2005 (starting with the data as of December 31, 2004) the series has been changed to “Statistical Information and Elaborations”.

*This study presents the results of population balance made as of **December 31, 2011** for all units of administrative division of Poland (voivodships, powiats and gminas, by urban and rural areas). Additionally the population balance data how been calculated for units of statistical division, i.e. for regions (NUTS 1) and subregions (NUTS 3).*

The balance was made taking as the basis for calculations the results of the Population and Housing Census held on March 31, 2011.

The study includes:

- *information on the size and structure of population by sex and age as of December 31, 2011. The data were compiled in 17 result tables. 13 of them in both book and electronic form, and 4 tables only on CD - due to their large volume (tables 14-17); in electronic version territorial symbols of powiats and gminas are also presented. Additionally in electronic form more information was given at table 6 - “Population by sex, age groups and voivodships” at single years of age and functional groups.*
- *vital statistics (marriages, divorces, legal separations, births, deaths) and migration for permanent and temporary residence (internal and international) and selected demographic indicators, for 2011 (4 result tables);*
- *data about population and vital statistics in comparison with selected countries in 2010. (1 result table);*
- *analysis of demographic development of Poland until 2011., especially stressing changes in the last decade.*

A board set of information on size and structure of population, vital statistics of population and migration of population in Poland is available on the Internet website www.stat.gov.pl. - in the Demographic Databases and in the Local Data Bank.

Presenting this publication we hope that it will meet your expectations, simultaneously asking for comments which we will take into account preparing the future issues of the publication.

*Lucyna Nowak
Deputy Director
Demographic Surveys Department*

Warsaw, November 2012

SPIS TREŚCI

	Tabl.	Str.
Uwagi ogólne	x	7
TABLICE WYNIKOWE		
Ludność według płci, ekonomicznych grup wieku i regionów (NTS 1) w 2011 r.	1	11
Ludność według płci i województw (NTS 2) w 2011 r.	2	12
Ludność według płci, województw (NTS 2) i podregionów (NTS 3) w 2011 r.	3	13
Ludność według płci i wieku w 2011 r.	4	15
Ludność w wieku produkcyjnym i nieprodukcyjnym według województw (NTS 2) i podregionów (NTS 3) w 2011 r.	5	19
Ludność według płci, grup wieku i województw (NTS 2) w 2011 r.	6	22
Ludność według płci i powiatów (LAU 1) w 2011 r.	7	38
Ludność według płci, województw (NTS 2), powiatów (LAU 1) i gmin (LAU 2) w 2011 r.	8	47
Powiaty według liczby mieszkańców oraz województw w 2011 r.	9	111
Miasta według liczby mieszkańców oraz województw w 2011 r.	10	112
Gminy według liczby ludności wiejskiej oraz województw w 2011 r.	11	113
Gminy miejsko-wiejskie według liczby ludności oraz województw w 2011 r.	12	114
Zestawienie jednostek administracyjnych i terytorialnych w 2011 r.	13	115
<i>Ludność według wieku, płci i regionów (NTS 1) w 2011 r.</i>	14	*)
<i>Ludność według wieku, płci i podregionów (NTS 3) w 2011 r.</i>	15	*)
<i>Ludność według wieku, płci i powiatów (LAU 1) w 2011 r.</i>	16	*)
<i>Ludność według wieku, płci i gmin (LAU 2) w 2011 r.</i>	17	*)
Ruch naturalny oraz migracje ludności według regionów (NTS 1), województw (NTS 2) i podregionów (NTS 3) w 2011 r.	I	116
Ruch naturalny oraz migracje ludności według województw (NTS 2) w 2011 r.	II	120
Wybrane wskaźniki demograficzne według województw (NTS 2) w 2011 r.	III	122
Ludność i ruch naturalny w wybranych krajach w 2010 r.	IV	123
Podstawowe informacje o rozwoju demograficznym Polski w 2011 r.	x	124
Podstawowe dane demograficzne dla lat 1985-2011	A	158

*) Tablice zamieszczono wyłącznie w elektronicznej wersji publikacji

CONTENTS

	<i>Table</i>	<i>Page</i>
<i>General notes</i>	<i>x</i>	<i>9</i>
TABLES		
<i>Population by sex, economical age groups and regions (NUTS 1) in 2011.</i>	<i>1</i>	<i>11</i>
<i>Population by sex and voivodships (NUTS 2) in 2011.</i>	<i>2</i>	<i>12</i>
<i>Population by sex, voivodships (NUTS 2) and subregions (NUTS 3) in 2011.</i>	<i>3</i>	<i>13</i>
<i>Population by sex and age in 2011.</i>	<i>4</i>	<i>15</i>
<i>Population at working and non-working age by voivodships (NUTS 2) and subregions (NUTS 3) in 2011.</i>	<i>5</i>	<i>19</i>
<i>Population by sex, age groups and voivodships (NUTS 2) in 2011.</i>	<i>6</i>	<i>22</i>
<i>Population by sex and powiats (LAU 1) in 2011.</i>	<i>7</i>	<i>38</i>
<i>Population by sex, voivodships (NUTS 2), powiats (LAU 1) and gminas (LAU 2) in 2011.</i>	<i>8</i>	<i>47</i>
<i>Powiats by number of inhabitants and voivodships in 2011.</i>	<i>9</i>	<i>111</i>
<i>Towns by number of inhabitants and voivodships in 2011.</i>	<i>10</i>	<i>112</i>
<i>Gminas by number of population and voivodships in 2011.</i>	<i>11</i>	<i>113</i>
<i>Gminas of urban-rural areas by number of population and voivodships in 2011.</i>	<i>12</i>	<i>114</i>
<i>List of administrative and territorial units in 2011.</i>	<i>13</i>	<i>115</i>
<i>Population by age, sex and regions (NUTS 1) in 2011.</i>	<i>14</i>	<i>*)</i>
<i>Population by age, sex and subregions (NUTS 2) in 2011.</i>	<i>15</i>	<i>*)</i>
<i>Population by age, sex and powiats (LAU 1) in 2011.</i>	<i>16</i>	<i>*)</i>
<i>Population by age, sex and gminas (LAU 2) in 2011.</i>	<i>17</i>	<i>*)</i>
<i>Vital statistics and migration of population by regions (NUTS 1), voivodships (NUTS 2) and subregions (NUTS 3) 2011</i>	<i>I</i>	<i>116</i>
<i>Vital statistics and migration of population by voivodships (NUTS 2) in 2011</i>	<i>II</i>	<i>120</i>
<i>Selected demographic indicators by voivodships (NUTS 2) in 2011</i>	<i>III</i>	<i>122</i>
<i>Population and vital statistics in selected countries in 2010</i>	<i>IV</i>	<i>123</i>
<i>General information on Demographic Development in Poland until 2011</i>	<i>x</i>	<i>141</i>
<i>Basic data on population size, vital statistics and migration for 1985-2011</i>	<i>A</i>	<i>158</i>

**) Tables in electronic version only*

Uwagi ogólne

1. Publikacja zawiera dane:

- **ogólnokrajowe** – dla Polski ogółem oraz w przekroju dla obszarów miejskich i wiejskich,
- na poziomie **regionalnym** – obejmującym informacje dla 6 regionów (NTS 1), 16 województw (NTS 2) i 66 podregionów (NTS 3),
- na poziomie **lokalnym** – obejmującym informacje dla 379 powiatów (LAU 1) i 2479 gmin (LAU 2).

2. Informacje przedstawiono zgodnie z zasadniczym trójstopniowym podziałem terytorialnym państwa (Dz. U. z 1998 r. Nr 96 poz. 603 oraz Nr 103, poz. 652), którego jednostkami są:

- gminy (miejskie – 306 jednostek, wiejskie – 1571 i miejsko-wiejskie – 602 jednostek),
- powiaty (ziemskie – 314 jednostek oraz miasta na prawach powiatu, tzw. powiaty grodzkie – 65),
- województwa – 16.

(patrz Tabl. 13. „Zestawienie jednostek administracyjnych i terytorialnych”):

Ponadto, przedstawiono dane dla **regionów (NTS 1) i podregionów (NTS 3)**, tj. jednostek wyodrębnionych dla celów statystycznych. Regiony powstały przez połączenie województw (Dz. U. z 2007 r. Nr 214, poz. 1573) w następujący sposób:

- region centralny – województwa: łódzkie i mazowieckie,
- region południowy – województwa: małopolskie i śląskie,
- region wschodni – województwa: lubelskie, podkarpackie podlaskie i świętokrzyskie,
- region północno-zachodni – województwa: lubuskie, wielkopolskie i zachodniopomorskie,
- region południowo-zachodni – województwa: dolnośląskie i opolskie,
- region północny – województwa: kujawsko-pomorskie, pomorskie i warmińsko-mazurskie.

Podregiony są tworzone poprzez agregację powiatów w ramach każdego województwa.

3. Dane o liczbie ludności zostały opracowane **metodą bilansową**, według następującego schematu:

Stan ludności na początek okresu (roku, kwartału)

+ urodzenia żywe

– zgony

+ zameldowania na pobyt stały (z innych jednostek podziału terytorialnego i z zagranicy)

– wymeldowania z pobytu stałego (do innych jednostek podziału administracyjnego i za granicę)

+(-) przesunięcia ludności z tytułu zmian administracyjnych

= Stan ludności na końcu okresu (roku, kwartału).

Podstawą (bazą wyjściową) bilansu są wyniki Narodowego Spisu Powszechnego Ludności i Mieszkań z dnia 31 marca 2011 r.

4. Dane o liczbie i strukturze ludności w przekroju terytorialnym opracowano według **faktycznego miejsca zamieszkania**, to znaczy – ujęto ludność zameldowaną na pobyt stały w danej jednostce podziału terytorialnego (gminie) i faktycznie tam mieszkającą oraz ludność przebywającą tam czasowo (zameldowaną na pobyt czasowy ponad 3 miesiące).
5. **Mediana wieku** (wiek środkowy) ludności jest parametrem wyznaczającym granicę wieku, którą połowa ludności już przekroczyła, a druga połowa jeszcze nie osiągnęła.
6. **Ruch naturalny** uwzględnia fakty zawierania związków małżeńskich, rozwodzenia się, urodzeń i zgonów powodujące zmiany w stanie liczebnym i strukturze ludności według płci, wieku i stanu cywilnego.
7. **Niemowlęta** są to dzieci w wieku poniżej 1 roku życia.
8. **Przyrost naturalny** ludności jest to różnica między liczbą urodzeń żywych i liczbą zgonów.
9. **Migracje ludności** to przemieszczenia ludności związane ze zmianą miejsca zamieszkania (pobytu stałego lub czasowego) połączone z przekroczeniem granicy jednostki administracyjnej podziału terytorialnego kraju (migracje wewnętrzne) lub granicy państwa (migracje zagraniczne).
10. **Współczynnik dzietności ogólnej** oznacza przeciętną liczbę dzieci, którą urodziłaby kobieta w ciągu całego okresu rozrodczego (15-49 lat), przy założeniu że w poszczególnych fazach tego okresu rodziłaby z intensywnością obserwowaną wśród kobiet w badanym roku.
11. **Współczynnik reprodukcji brutto** wyraża liczbę żywo urodzonych dziewczynek przypadających na jedną kobietę będącą w wieku rozrodczym.
12. Podstawą wyliczania wszystkich **współczynników demograficznych oraz dotyczących migracji ludności** (na 1000 ludności) jest – średnia liczba osób dla danego okresu; do 2009 r. – ludność zameldowana na pobyt stały, od 2010 r. faktycznie zamieszkała dany obszar (województwo, powiat, gminę, tereny miejskie/wiejskie). W przypadku danych rocznych jest to ludność według stanu w dniu 30 czerwca; dla półrocznych – w dniu 31 marca. Współczynnik zgonów niemowląt jest liczony w odniesieniu do urodzeń żywych w tym samym okresie.

General notes

1. The publication includes the following data:

- **national** – for Poland in the whole and divided by urban and rural areas,
 - on the **regional** level – including information for 6 regions (NUTS 1), 16 voivodships (NUTS 2) and 66 subregions (NUTS 3),
 - on the **local** level – including information for 379 powiats (LAU 1)) and 2479 gminas (LAU 2)).
2. Information are presented according to the main three-tier territorial division of the country (Journal of Laws, 1998 no. 96 item 603 and no. 103 item 652) consisting of the following units gminas (urban gminas – 306 units, rural gminas – 1571 and urban-rural gminas – 602 units),
- powiats (land counties – 314 units and towns with powiat rights, i.e. urban powiats – 65),
 - voivodships – 16.

(see Table 13: “List of administrative and territorial units”):

Moreover presented data include data for **regions (NUTS 1) and subregions (NUTS 3)**, i.e. units selected for statistical purposes. Regions are created by joining voivodships (Journal of Laws 2007 no. 214 item 1573):

- region centralny (the Central region) – voivodships: Łódzkie and Mazowieckie,
- region południowy (the South region) – voivodships: Małopolskie and Śląskie,
- region wschodni (the Eastern region) – voivodships: Lubelskie, Podkarpackie, Podlaskie and Świętokrzyskie,
- region północno-zachodni (the North-western region) – voivodships: Lubuskie, Wielkopolskie and Zachodniopomorskie,
- region południowo-zachodni (the South-western region) – voivodships: Dolnośląskie and Opolskie,
- region północny (the Northern region) – voivodships: Kujawsko-pomorskie, Pomorskie and Warmińsko-mazurskie.

Subregions by aggregation of powiats within each voivodship.

3. Data on size of population have been prepared using the **balance method**, according to the following pattern:

Size of population at the beginning of the period (year, quarter)
+ life births
– deaths
+ registrations for permanent residence (moving from other units of administrative division and from abroad)
– cancellation of registration for permanent residence (in connection with moving to other units of administrative division and abroad)
+ (–) changes in population caused by administrative changes
= Size of population at the end of the period (year, quarter)

The basis of the balance are the results of the National Population and Housing Census held on March 31, 2011.

4. *Data on the size and structure of population by territorial division were prepared according to the **usual place of residence** – i.e. including the people registered for permanent residence in a given unit of administrative division (gmina) and actually living there and people staying there temporarily (registered for temporary residence for over 3 months).*
5. ***Median age** of population is a parameter determining the exact age, which half of population already exceeded and second half – did not reach yet.*
6. ***Vital statistics** contains marriages, divorces, births and deaths resulting in changes in the size and structure of population by sex, age and marital status*
7. ***Infants** are children below 1 year.*
8. ***Natural increase** of population is the difference between the number of live births and the number of deaths.*
9. ***Population migration** are movements of population connected with changing the place of residence (permanent residence or temporary stay) involving crossing the border of administrative unit of territorial division of Poland (internal migration) or the national border (international migration).*
10. ***Total fertility rate** expressing the average number of children that would be born a woman during her whole childbearing period (15-49 years) assuming that in particular phases of this period she would give birth to children with the intensity observed among women in a reference year.*
11. ***Gross reproduction rate** expressing the average number of live born girls per a woman during the age of her childbearing.*
12. *The base for a calculation of the all **demographic rates and the migration of the population** (per 1000 population) is average number of persons for given period; to 2009 – is the population registered for permanent residence, since 2010 is the population actually residing given area (voivodship, powiat, gmina, urban/rural areas). For annual data it is the population as of 30 June; for semi-annual – as of 31 Marc. The infant death rate is calculated in relation to live births in the same period.*

TABL. 1. LUDNOŚĆ WEDŁUG PŁCI, EKONOMICZNYCH GRUP WIEKU I REGIONÓW (NTS 1) W 2011 R.
POPULATION BY SEX, ECONOMICAL AGE GROUPS AND REGIONS (NUTS 1) IN 2011

Stan w dniu 31 XII
As of December 31

Regiony Regions	Ogółem Total	Mężczyźni Males	Kobiety Females	Miasta Urban Areas			Wieś Rural areas		
				razem total	mężczyźni males	kobiety females	razem total	mężczyźni males	kobiety females
P O L S K A P O L A N D	38538447	18654577	19883870	23385828	11100218	12285610	15152619	7554359	7598260
w wieku: <i>at age:</i>									
przedprodukcyjnym <i>pre-working</i>	7146551	3663503	3483048	3947694	2022957	1924737	3198857	1640546	1558311
produkcyjnym <i>working</i>	24738527	12970846	11767681	15155014	7804804	7350210	9583513	5166042	4417471
mobilny <i>mobility</i>	15418411	7821717	7596694	9300329	4660295	4640034	6118082	3161422	2956660
niemobilny <i>non-mobility</i>	9320116	5149129	4170987	5854685	3144509	2710176	3465431	2004620	1460811
poprodukcyjnym <i>post-working</i>	6653369	2020228	4633141	4283120	1272457	3010663	2370249	747771	1622478
CENTRALNY	7819285	3737583	4081702	5008451	2337769	2670682	2810834	1399814	1411020
w wieku: <i>at age:</i>									
przedprodukcyjnym <i>pre-working</i>	1422058	729376	692682	836461	428880	407581	585597	300496	285101
produkcyjnym <i>working</i>	4948101	2572787	2375314	3199112	1624679	1574433	1748989	948108	800881
mobilny <i>mobility</i>	3080406	1551051	1529355	1972119	975764	996355	1108287	575287	533000
niemobilny <i>non-mobility</i>	1867695	1021736	845959	1226993	648915	578078	640702	372821	267881
poprodukcyjnym <i>post-working</i>	1449126	435420	1013706	972878	284210	688668	476248	151210	325038
POŁUDNIOWY	7973153	3857999	4115154	5236095	2503765	2732330	2737058	1354234	1382824
w wieku: <i>at age:</i>									
przedprodukcyjnym <i>pre-working</i>	1446598	740538	706060	867228	444006	423222	579370	296532	282838
produkcyjnym <i>working</i>	5124337	2676992	2447345	3393722	1758039	1635683	1730615	918953	811662
mobilny <i>mobility</i>	3188743	1612220	1576523	2075206	1044301	1030905	1113537	567919	545618
niemobilny <i>non-mobility</i>	1935594	1064772	870822	1318516	713738	604778	617078	351034	266044
poprodukcyjnym <i>post-working</i>	1402218	440469	961749	975145	301720	673425	427073	138749	288324
WSCHODNI	6779642	3305433	3474209	3189445	1517190	1672255	3590197	1788243	1801954
w wieku: <i>at age:</i>									
przedprodukcyjnym <i>pre-working</i>	1284365	657861	626504	549654	281082	268572	734711	376779	357932
produkcyjnym <i>working</i>	4308148	2278418	2029730	2090407	1071410	1018997	2217741	1207008	1010733
mobilny <i>mobility</i>	2712249	1391079	1321170	1288156	648416	639740	1424093	742663	681430
niemobilny <i>non-mobility</i>	1595899	887339	708560	802251	422994	379257	793648	464345	329303
poprodukcyjnym <i>post-working</i>	1187129	369154	817975	549384	164698	384686	637745	204456	433289
PÓLNOCNO-ZACHODNI	6201374	3018213	3183161	3758673	1795329	1963344	2442701	1222884	1219817
w wieku: <i>at age:</i>									
przedprodukcyjnym <i>pre-working</i>	1183984	608037	575947	651044	333947	317097	532940	274090	258850
produkcyjnym <i>working</i>	4024673	2116678	1907995	2448537	1269047	1179490	1576136	847631	728505
mobilny <i>mobility</i>	2513607	1277849	1235758	1505294	757203	748091	1008313	520646	487667
niemobilny <i>non-mobility</i>	1511066	838829	672237	943243	511844	431399	567823	326985	240838
poprodukcyjnym <i>post-working</i>	992717	293498	699219	659092	192335	466757	333625	101163	232462
POŁUDNIOWO-ZACHODNI	3930527	1893169	2037358	2565051	1216610	1348441	1365476	676559	688917
w wieku: <i>at age:</i>									
przedprodukcyjnym <i>pre-working</i>	671812	344011	327801	409587	209792	199795	262225	134219	128006
produkcyjnym <i>working</i>	2566672	1347861	1218811	1671459	867637	803822	895213	480224	414989
mobilny <i>mobility</i>	1567005	792758	774247	1011523	508685	502838	555482	284073	271409
niemobilny <i>non-mobility</i>	999667	555103	444564	659936	358952	300984	339731	196151	143580
poprodukcyjnym <i>post-working</i>	692043	201297	490746	484005	139181	344824	208038	62116	145922
PÓLNOCNY	5834466	2842180	2992286	3628113	1729555	1898558	2206353	1112625	1093728
w wieku: <i>at age:</i>									
przedprodukcyjnym <i>pre-working</i>	1137734	583680	554054	633720	325250	308470	504014	258430	245584
produkcyjnym <i>working</i>	3766596	1978110	1788486	2351777	1213992	1137785	1414819	764118	650701
mobilny <i>mobility</i>	2356401	1196760	1159641	1448031	725926	722105	908370	470834	437536
niemobilny <i>non-mobility</i>	1410195	781350	628845	903746	488066	415680	506449	293284	213165
poprodukcyjnym <i>post-working</i>	930136	280390	649746	642616	190313	452303	287520	90077	197443

TABL. 2. LUDNOŚĆ WEDŁUG PŁCI I WOJEWÓDZTW (NTS 2) W 2011 R.

POPULATION BY SEX AND VOIVODSHIPS (NUTS 2) IN 2011

Stan w dniu 31 XII

As of December 31

Województwa Voivodships	Ogółem Total	Mężczyźni Males	Kobiety Females	Miasta Urban areas			Wieś Rural areas		
				razem total	mężczyźni males	kobiety females	razem total	mężczyźni males	kobiety females
P O L S K A P O L A N D	38538447	18654577	19883870	23385828	11100218	12285610	15152619	7554359	7598260
DOLNOŚLĄSKIE	2916577	1402975	1513602	2034656	963867	1070789	881921	439108	442813
KUJAWSKO- -POMORSKIE	2098370	1017093	1081277	1267284	600248	667036	831086	416845	414241
LUBELSKIE	2171857	1052986	1118871	1009175	476395	532780	1162682	576591	586091
LUBUSKIE	1023158	498337	524821	648692	310692	338000	374466	187645	186821
ŁÓDZKIE	2533681	1207927	1325754	1615408	751991	863417	918273	455936	462337
MAŁOPOLSKIE	3346796	1624055	1722741	1641853	777003	864850	1704943	847052	857891
MAZOWIECKIE	5285604	2529656	2755948	3393043	1585778	1807265	1892561	943878	948683
OPOLSKIE	1013950	490194	523756	530395	252743	277652	483555	237451	246104
PODKARPACKIE	2128687	1042100	1086587	880736	421501	459235	1247951	620599	627352
PODLASKIE	1200982	586078	614904	724027	345099	378928	476955	240979	235976
POMORSKIE	2283500	1113536	1169964	1498435	717004	781431	785065	396532	388533
ŚLĄSKIE	4626357	2233944	2392413	3594242	1726762	1867480	1032115	507182	524933
ŚWIĘTOKRZYSKIE	1278116	624269	653847	575507	274195	301312	702609	350074	352535
WARMIŃSKO- -MAZURSKIE	1452596	711551	741045	862394	412303	450091	590202	299248	290954
WIELKOPOLSKIE	3455477	1680585	1774892	1924014	916017	1007997	1531463	764568	766895
ZACHODNIO- POMORSKIE	1722739	839291	883448	1185967	568620	617347	536772	270671	266101

TABL. 3. LUDNOŚĆ WEDŁUG PŁCI, WOJEWÓDZTW (NTS 2) I PODREGIONÓW (NTS 3) W 2011 R.

POPULATION BY SEX, VOIVODSHIPS (NUTS 2) AND SUBREGIONS (NUTS 3) IN 2011

Stan w dniu 31 XII

As of December 31

Województwa Voivodships Podregiony Subregions	Ogółem Total	Mężczyźni Males	Kobiety Females	Miasta Urban areas			Wieś Rural areas		
				razem total	mężczyźni males	kobiety females	razem total	mężczyźni males	kobiety females
P O L S K A P O L A N D	38538447	18654577	19883870	23385828	11100218	12285610	15152619	7554359	7598260
DOLNOŚLĄSKIE	2916577	1402975	1513602	2034656	963867	1070789	881921	439108	442813
jeleniogórski	581993	281832	300161	362554	172310	190244	219439	109522	109917
legnicko-głogowski	454789	221090	233699	324175	155793	168382	130614	65297	65317
wałbrzyski	682333	327448	354885	496340	235225	261115	185993	92223	93770
wrocławski	566227	278036	288191	220352	105970	114382	345875	172066	173809
m. Wrocław	631235	294569	336666	631235	294569	336666	-	-	-
KUJAWSKO- -POMORSKIE	2098370	1017093	1081277	1267284	600248	667036	831086	416845	414241
bydgosko-toruński	774317	368191	406126	610144	286449	323695	164173	81742	82431
grudziądzki	539652	265364	274288	254342	121599	132743	285310	143765	141545
włocławski	784401	383538	400863	402798	192200	210598	381603	191338	190265
LUBELSKIE	2171857	1052986	1118871	1009175	476395	532780	1162682	576591	586091
bialski	309560	152689	156871	122056	58757	63299	187504	93932	93572
chełmsko-zamojski	649203	316632	332571	246433	117079	129354	402770	199553	203217
lubelski	717488	340574	376914	453012	210805	242207	264476	129769	134707
puławski	495606	243091	252515	187674	89754	97920	307932	153337	154595
LUBUSKIE	1023158	498337	524821	648692	310692	338000	374466	187645	186821
gorzowski	386904	189071	197833	250068	120213	129855	136836	68858	67978
zielonogórski	636254	309266	326988	398624	190479	208145	237630	118787	118843
ŁÓDZKIE	2533681	1207927	1325754	1615408	751991	863417	918273	455936	462337
łódzki	384235	182862	201373	241918	112929	128989	142317	69933	72384
m. Łódź	725055	329848	395207	725055	329848	395207	-	-	-
piotrkowski	597681	291370	306311	300541	143775	156766	297140	147595	149545
sieradzki	454940	223070	231870	173874	82803	91071	281066	140267	140799
skierniewicki	371770	180777	190993	174020	82636	91384	197750	98141	99609
MAŁOPOLSKIE	3346796	1624055	1722741	1641853	777003	864850	1704943	847052	857891
krakowski	698003	342561	355442	160245	76721	83524	537758	265840	271918
m. Kraków	759137	354219	404918	759137	354219	404918	-	-	-
nowosądecki	785894	387145	398749	262253	125381	136872	523641	261764	261877
oświęcimski	639991	312808	327183	286856	137945	148911	353135	174863	178272
tarnowski	463771	227322	236449	173362	82737	90625	290409	144585	145824
MAZOWIECKIE	5285604	2529656	2755948	3393043	1585778	1807265	1892561	943878	948683
ciechanowsko-płocki	631010	308697	322313	289833	137946	151887	341177	170751	170426
ostrołęcko-siedlecki	758056	375495	382561	287438	137728	149710	470618	237767	232851
radomski	624600	306171	318429	309043	147892	161151	315557	158279	157278
m. st. Warszawa	1708491	783817	924674	1708491	783817	924674	-	-	-
warszawski wschodni	786750	382024	404726	418333	199332	219001	368417	182692	185725
warszawski zachodni	776697	373452	403245	379905	179063	200842	396792	194389	202403
OPOLSKIE	1013950	490194	523756	530395	252743	277652	483555	237451	246104
nyski	403151	195958	207193	208391	99221	109170	194760	96737	98023
opolski	610799	294236	316563	322004	153522	168482	288795	140714	148081

TABL. 3. LUDNOŚĆ WEDŁUG PŁCI, WOJEWÓDZTW (NTS 2) I PODREGIONÓW (NTS 3) W 2011 R. (dok.)

POPULATION BY SEX, VOIVODSHIPS (NUTS 2) AND SUBREGIONS (NUTS 3) IN 2011 (cont.)

Stan w dniu 31 XII

As of December 31

Województwa Voivodships Podregiony Subregions	Ogółem Total	Mężczyźni Males	Kobiety Females	Miasta Urban areas			Wieś Rural areas		
				razem total	mężczyźni males	kobiety females	razem total	mężczyźni males	kobiety females
PODKARPACKIE	2128687	1042100	1086587	880736	421501	459235	1247951	620599	627352
krośnieński	487033	238588	248445	166665	79707	86958	320368	158881	161487
przemyski	398173	194846	203327	154814	73388	81426	243359	121458	121901
rzeszowski	621843	302941	318902	267237	127323	139914	354606	175618	178988
tarnobrzeski	621638	305725	315913	292020	141083	150937	329618	164642	164976
PODLASKIE	1200982	586078	614904	724027	345099	378928	476955	240979	235976
białostocki	509677	244562	265115	379526	179484	200042	130151	65078	65073
łomżyński	412678	204079	208599	193406	93208	100198	219272	110871	108401
suwalski	278627	137437	141190	151095	72407	78688	127532	65030	62502
POMORSKIE	2283500	1113536	1169964	1498435	717004	781431	785065	396532	388533
gdański	540477	268317	272160	214988	104279	110709	325489	164038	161451
śląpski	490363	241214	249149	264910	127114	137796	225453	114100	111353
starogardzki	504620	249422	255198	270497	131028	139469	234123	118394	115729
trójmiejski	748040	354583	393457	748040	354583	393457	-	-	-
ŚLĄSKIE	4626357	2233944	2392413	3594242	1726762	1867480	1032115	507182	524933
bielski	662442	319487	342955	333145	157869	175276	329297	161618	167679
bytomski	449553	217621	231932	356959	171963	184996	92594	45658	46936
częstochowski	529314	254530	274784	309634	146327	163307	219680	108203	111477
gliwicki	482429	233320	249109	431058	208276	222782	51371	25044	26327
katowicki	762097	365298	396799	762097	365298	396799	-	-	-
rybnicki	640032	312503	327529	491621	239630	251991	148411	72873	75538
sosnowiecki	710208	340677	369531	627888	300460	327428	82320	40217	42103
tyiski	390282	190508	199774	281840	136939	144901	108442	53569	54873
ŚWIĘTOKRZYSKIE	1278116	624269	653847	575507	274195	301312	702609	350074	352535
kielecki	781468	379422	402046	434211	206571	227640	347257	172851	174406
sandomiersko- -jędrzejowski	496648	244847	251801	141296	67624	73672	355352	177223	178129
WARMIŃSKO- -MAZURSKIE	1452596	711551	741045	862394	412303	450091	590202	299248	290954
elbląski	537452	264080	273372	312555	150211	162344	224897	113869	111028
ełcki	291261	144288	146973	168767	81837	86930	122494	62451	60043
olsztyński	623883	303183	320700	381072	180255	200817	242811	122928	119883
WIELKOPOLSKIE	3455477	1680585	1774892	1924014	916017	1007997	1531463	764568	766895
kaliski	673001	328181	344820	318308	151599	166709	354693	176582	178111
koniński	660778	324041	336737	312431	150014	162417	348347	174027	174320
leszczyński	551327	271278	280049	252439	121413	131026	298888	149865	149023
pilski	414463	204426	210037	225877	109049	116828	188586	95377	93209
pznański	602344	294699	307645	261395	125982	135413	340949	168717	172232
m. Poznań	553564	257960	295604	553564	257960	295604	-	-	-
ZACHODNIO- -POMORSKIE	1722739	839291	883448	1185967	568620	617347	536772	270671	266101
koszaliński	604433	294519	309914	380571	181653	198918	223862	112866	110996
stargardzki	380260	188090	192170	211959	102830	109129	168301	85260	83041
m. Szczecin	409596	194850	214746	409596	194850	214746	-	-	-
szczeciński	328450	161832	166618	183841	89287	94554	144609	72545	72064

TABL. 4. LUDNOŚĆ WEDŁUG PŁCI I WIEKU W 2011 R.

POPULATION BY SEX AND AGE IN 2011

Stan w dniu 31 XII

As of December 31

Wiek Age	Ogółem Total	Mężczyźni Males	Kobiety Females	Miasta <i>Urban areas</i>			Wieś <i>Rural areas</i>		
				razem total	mężczyźni males	kobiety females	razem total	mężczyźni males	kobiety females
P O L S K A P O L A N D	38538447	18654577	19883870	23385828	11100218	12285610	15152619	7554359	7598260
0-4 lat <i>0-4 years</i>	2072768	1063457	1009311	1199614	615300	584314	873154	448157	424997
0	388220	199764	188456	225566	116224	109342	162654	83540	79114
1	414157	212857	201300	241071	123938	117133	173086	88919	84167
2	433749	222151	211598	251649	128936	122713	182100	93215	88885
3	432167	221280	210887	249504	127558	121946	182663	93722	88941
4	404475	207405	197070	231824	118644	113180	172651	88761	83890
5-9	1819112	933287	885825	1013647	520065	493582	805465	413222	392243
5	384092	197091	187001	219204	112485	106719	164888	84606	80282
6	369872	189540	180332	208997	107276	101721	160875	82264	78611
7	358109	184001	174108	199860	102763	97097	158249	81238	77011
8	351801	180347	171454	193414	98977	94437	158387	81370	77017
9	355238	182308	172930	192172	98564	93608	163066	83744	79322
10-14	1927097	988215	938882	1025825	526182	499643	901272	462033	439239
10	367713	188564	179149	198321	101809	96512	169392	86755	82637
11	377876	193805	184071	202159	103733	98426	175717	90072	85645
12	380895	195200	185695	201902	103498	98404	178993	91702	87291
13	392092	201407	190685	208049	106927	101122	184043	94480	89563
14	408521	209239	199282	215394	110215	105179	193127	99024	94103
15-19	2314724	1182763	1131961	1242008	632823	609185	1072716	549940	522776
15	425252	218110	207142	224844	115132	109712	200408	102978	97430
16	437141	223314	213827	232003	118328	113675	205138	104986	100152
17	465181	237120	228061	251761	127950	123811	213420	109170	104250
18	484329	247568	236761	261689	133241	128448	222640	114327	108313
19	502821	256651	246170	271711	138172	133539	231110	118479	112631
20-24	2775143	1414504	1360639	1610505	811569	798936	1164638	602935	561703
20	533000	272396	260604	298417	150722	147695	234583	121674	112909
21	545646	278394	267252	312397	157333	155064	233249	121061	112188
22	550434	280647	269787	320323	161735	158588	230111	118912	111199
23	567608	288511	279097	335043	168352	166691	232565	120159	112406
24	578455	294556	283899	344325	173427	170898	234130	121129	113001
25-29	3239832	1643693	1596139	2002159	1004665	997494	1237673	639028	598645
25	603981	306399	297582	364325	182908	181417	239656	123491	116165
26	639250	324343	314907	390502	195782	194720	248748	128561	120187
27	659334	334799	324535	409376	205786	203590	249958	129013	120945
28	679296	343928	335368	425906	213344	212562	253390	130584	122806
29	657971	334224	323747	412050	206845	205205	245921	127379	118542
30-34	3141270	1592601	1548669	1982313	993623	988690	1158957	598978	559979
30	629752	318895	310857	397196	198427	198769	232556	120468	112088
31	641489	324658	316831	405479	202898	202581	236010	121760	114250
32	637093	323611	313482	403696	202914	200782	233397	120697	112700
33	619045	313895	305150	390389	195929	194460	228656	117966	110690
34	613891	311542	302349	385553	193455	192098	228338	118087	110251

TABL. 4. LUDNOŚĆ WEDŁUG PŁCI I WIEKU W 2011 R. (cd.)

POPULATION BY SEX AND AGE IN 2011 (cont.)

Stan w dniu 31 XII

As of December 31

Wiek Age	Ogółem Total	Mężczyźni Males	Kobiety Females	Miasta <i>Urban areas</i>			Wieś <i>Rural areas</i>		
				razem total	mężczyźni males	kobiety females	razem total	mężczyźni males	kobiety females
35-39	2864320	1450974	1413346	1753007	877255	875752	1111313	573719	537594
35	615746	311883	303863	384996	192217	192779	230750	119666	111084
36	594586	301114	293472	367282	184011	183271	227304	117103	110201
37	573142	290793	282349	349725	175247	174478	223417	115546	107871
38	550580	278651	271929	332849	166464	166385	217731	112187	105544
39	530266	268533	261733	318155	159316	158839	212111	109217	102894
40-44	2410696	1215726	1194970	1418945	701770	717175	991751	513956	477795
40	509389	256969	252420	302328	150216	152112	207061	106753	100308
41	494072	249899	244173	293228	145664	147564	200844	104235	96609
42	475986	239824	236162	279559	138286	141273	196427	101538	94889
43	467783	235733	232050	273706	135024	138682	194077	100709	93368
44	463466	233301	230165	270124	132580	137544	193342	100721	92621
45-49	2411463	1207408	1204055	1424324	689061	735263	987139	518347	468792
45	466311	234398	231913	273264	133316	139948	193047	101082	91965
46	471993	236996	234997	276799	134606	142193	195194	102390	92804
47	482656	241962	240694	285450	138176	147274	197206	103786	93420
48	493026	246074	246952	292239	140714	151525	200787	105360	95427
49	497477	247978	249499	296572	142249	154323	200905	105729	95176
50-54	2848818	1399877	1448941	1771704	833099	938605	1077114	566778	510336
50	516076	256084	259992	311258	148195	163063	204818	107889	96929
51	545035	268738	276297	333068	157099	175969	211967	111639	100328
52	580345	285530	294815	359520	169083	190437	220825	116447	104378
53	599293	293459	305834	378707	177666	201041	220586	115793	104793
54	608069	296066	312003	389151	181056	208095	218918	115010	103908
55-59	2916642	1398651	1517991	1917607	881299	1036308	999035	517352	481683
55	600554	291581	308973	388640	180591	208049	211914	110990	100924
56	604717	292267	312450	395562	183273	212289	209155	108994	100161
57	579032	277514	301518	382232	175565	206667	196800	101949	94851
58	572359	272510	299849	379079	172971	206108	193280	99539	93741
59	559980	264779	295201	372094	168899	203195	187886	95880	92006
60-64	2471547	1143193	1328354	1652505	741050	911455	819042	402143	416899
60	547381	256002	291379	365082	164691	200391	182299	91311	90988
61	519114	242338	276776	345884	156267	189617	173230	86071	87159
62	493006	227616	265390	329909	147775	182134	163097	79841	83256
63	474247	218096	256151	317111	141669	175442	157136	76427	80709
64	437799	199141	238658	294519	130648	163871	143280	68493	74787
65-69	1459742	639544	820198	968643	417257	551386	491099	222287	268812
65	393596	176561	217035	265204	116440	148764	128392	60121	68271
66	279284	123562	155722	184867	80352	104515	94417	43210	51207
67	273039	119073	153966	180263	77291	102972	92776	41782	50994
68	261375	112925	148450	172347	73504	98843	89028	39421	49607
69	252448	107423	145025	165962	69670	96292	86486	37753	48733

TABL. 4. LUDNOŚĆ WEDŁUG PŁCI I WIEKU W 2011 R. (cd.)

POPULATION BY SEX AND AGE IN 2011 (cont.)

Stan w dniu 31 XII

As of December 31

Wiek Age	Ogółem Total	Mężczyźni Males	Kobiety Females	Miasta <i>Urban areas</i>			Wieś <i>Rural areas</i>		
				razem total	mężczyźni males	kobiety females	razem total	mężczyźni males	kobiety females
70-74	1328316	537840	790476	850690	338305	512385	477626	199535	278091
70	265716	111611	154105	172823	71112	101711	92893	40499	52394
71	272742	112208	160534	175263	70812	104451	97479	41396	56083
72	268620	108481	160139	171679	68127	103552	96941	40354	56587
73	262781	104332	158449	166778	64998	101780	96003	39334	56669
74	258457	101208	157249	164147	63256	100891	94310	37952	56358
75-79	1146666	424351	722315	718078	264136	453942	428588	160215	268373
75	253701	97316	156385	161227	61008	100219	92474	36308	56166
76	241942	91391	150551	152608	57019	95589	89334	34372	54962
77	227017	83759	143258	141816	51961	89855	85201	31798	53403
78	213315	77588	135727	132532	48063	84469	80783	29525	51258
79	210691	74297	136394	129895	46085	83810	80796	28212	52584
80-84	834494	273936	560558	502811	166958	335853	331683	106978	224705
80	200392	69574	130818	122338	42971	79367	78054	26603	51451
81	191500	64445	127055	116490	39602	76888	75010	24843	50167
82	167561	54893	112668	100631	33284	67347	66930	21609	45321
83	149052	47235	101817	89038	28600	60438	60014	18635	41379
84	125989	37789	88200	74314	22501	51813	51675	15288	36387
85-89	419816	112579	307237	250767	67357	183410	169049	45222	123827
85	111854	31578	80276	66900	18963	47937	44954	12615	32339
86	101908	27823	74085	61280	16801	44479	40628	11022	29606
87	80879	21186	59693	48307	12723	35584	32572	8463	24109
88	69572	18121	51451	41383	10752	30631	28189	7369	20820
89	55603	13871	41732	32897	8118	24779	22706	5753	16953
90-94	110224	26735	83489	64501	15311	49190	45723	11424	34299
90	39134	9653	29481	23016	5580	17436	16118	4073	12045
91	29877	7572	22305	17533	4337	13196	12344	3235	9109
92	21081	4990	16091	12086	2832	9254	8995	2158	6837
93	11395	2556	8839	6686	1480	5206	4709	1076	3633
94	8737	1964	6773	5180	1082	4098	3557	882	2675
95-99	22320	4528	17792	13848	2671	11177	8472	1857	6615
95	6905	1450	5455	4159	841	3318	2746	609	2137
96	5320	1051	4269	3278	599	2679	2042	452	1590
97	4767	975	3792	3001	570	2431	1766	405	1361
98	3215	676	2539	2045	425	1620	1170	251	919
99	2113	376	1737	1365	236	1129	748	140	608
100 lat i więcej 100 years and more	3437	715	2722	2327	462	1865	1110	253	857

TABL. 4. LUDNOŚĆ WEDŁUG PŁCI I WIEKU W 2011 R. (dok.)

POPULATION BY SEX AND AGE IN 2011 (cont.)

Stan w dniu 31 XII

As of December 31

Wiek Age	Ogółem Total	Mężczyźni Males	Kobiety Females	Miasta Urban areas			Wieś Rural areas		
				razem total	mężczyźni males	kobiety females	razem total	mężczyźni males	kobiety females
Wiek przedprodukcyjny <i>Pre-working age</i>	7146551	3663503	3483048	3947694	2022957	1924737	3198857	1640546	1558311
Wiek produkcyjny <i>Working age</i>	24738527	12970846	11767681	15155014	7804804	7350210	9583513	5166042	4417471
18-64 lata mężczyźni <i>18-64 years males</i>	12970846	12970846	x	7804804	7804804	x	5166042	5166042	x
18-59 lat kobiety <i>18-59 years females</i>	11767681	x	11767681	7350210	x	7350210	4417471	x	4417471
Wiek mobilny <i>Mobility age</i>									
18-44 lata mężczyźni i kobiety <i>18-44 years males and females</i>	15418411	7821717	7596694	9300329	4660295	4640034	6118082	3161422	2956660
Wiek niemobilny <i>Non-mobility age</i>	9320116	5149129	4170987	5854685	3144509	2710176	3465431	2004620	1460811
45-64 lata mężczyźni <i>45-64 years males</i>	5149129	5149129	x	3144509	3144509	x	2004620	2004620	x
45-59 lat kobiety <i>45-59 years females</i>	4170987	x	4170987	2710176	x	2710176	1460811	x	1460811
Wiek poprodukcyjny <i>Post-working age</i>	6653369	2020228	4633141	4283120	1272457	3010663	2370249	747771	1622478
65 lat i więcej mężczyźni <i>65 years and more males</i>	2020228	2020228	x	1272457	1272457	x	747771	747771	x
60 lat i więcej kobiety <i>60 years and more females</i>	4633141	x	4633141	3010663	x	3010663	1622478	x	1622478
Biologiczne grupy wieku <i>Biological age groups</i>	38538447	18654577	19883870	23385828	11100218	12285610	15152619	7554359	7598260
0-14 lat <i>0-14 years</i>	5818977	2984959	2834018	3239086	1661547	1577539	2579891	1323412	1256479
15-64 lata <i>15-64 years</i>	27394455	13649390	13745065	16775077	8166214	8608863	10619378	5483176	5136202
65 lat i więcej <i>65 years and more</i>	5325015	2020228	3304787	3371665	1272457	2099208	1953350	747771	1205579
Edukacyjne grupy wieku <i>Educational age groups</i>	9672718	4947454	4725264	5373313	2736841	2636472	4299405	2210613	2088792
3-6 lat <i>3-6 years</i>	1590606	815316	775290	909529	465963	443566	681077	349353	331724
7-12 lat <i>7-12 years</i>	2191632	1124225	1067407	1187828	609344	578484	1003804	514881	488923
13-15 lat <i>13-15 years</i>	1225865	628756	597109	648287	332274	316013	577578	296482	281096
16-18 lat <i>16-18 years</i>	1386651	708002	678649	745453	379519	365934	641198	328483	312715
19-24 lata <i>19-24 years</i>	3277964	1671155	1606809	1882216	949741	932475	1395748	721414	674334
Kobiety w wieku rozrodczym <i>Females at reproductive age</i>									
15-49 lat <i>15-49 years</i>	9449779	x	9449779	5722495	x	5722495	3727284	x	3727284

**TABL. 5. LUDNOŚĆ W WIEKU PRODUKCYJNYM I NIEPRODUKCYJNYM WEDŁUG WOJEWÓDZTW (NTS 2)
I PODREGIONÓW (NTS 3) W 2011 R.
POPULATION AT WORKING AND NON-WORKING AGE BY VOIVODSHIPS (NUTS 2)
AND SUBREGIONS (NUTS 3) IN 2011**

Stan w dniu 31 XII

As of December 31

Województwa Voivodships Podregiony Subregions	Ogółem Total	W wieku At age					
		przedpro- dukcyjnym (0-17 lat) pre-working (0-17 years)	produkcyjnym (mężczyźni 18-64 lata, kobiety 18-59 lat) working (males 18-64 years, females 18-59 years)			popro- dukcyjnym (mężczyźni 65 lat i więcej, kobiety 60 lat i więcej) post-working (males 65 years and more, females 60 years and more)	niepro- dukcyjnym na 100 osób w wieku produ- kcyjnym non-working per 100 persons at working age
			razem total	mobilnym (18-44 lata) mobility (18-44 years)	niemobilnym (mężczyźni 45-64 lata, kobiety 45-59 lat) non-mobility (males 45-64 years, females 45-59 years)		
P O L S K A P O L A N D	38538447	7146551	24738527	15418411	9320116	6653369	56
DOLNOŚLĄSKIE	2916577	501508	1903301	1160370	742931	511768	53
jeleniogórski	581993	101764	380447	225819	154628	99782	53
legnicko-głogowski	454789	84123	298145	181208	116937	72521	53
wałbrzyski	682333	112642	442811	259884	182927	126880	54
wrocławski	566227	110339	370565	232842	137723	85323	53
m. Wrocław	631235	92640	411333	260617	150716	127262	53
KUJAWSKO- -POMORSKIE	2098370	399592	1351459	840225	511234	347319	55
bydgosko-toruński	774317	137398	500827	313396	187431	136092	55
grudziądzki	539652	110692	346031	215545	130486	82929	56
włocławski	784401	151502	504601	311284	193317	128298	55
LUBELSKIE	2171857	410229	1372171	862366	509805	389457	58
bialski	309560	61981	195054	122844	72210	52525	59
chełmsko-zamojski	649203	121118	409361	253496	155865	118724	59
lubelski	717488	130306	460541	293124	167417	126641	56
puławski	495606	96824	307215	192902	114313	91567	61
LUBUSKIE	1023158	192884	669142	412014	257128	161132	53
gorzowski	386904	73231	253714	156265	97449	59959	52
zielonogórski	636254	119653	415428	255749	159679	101173	53
ŁÓDZKIE	2533681	437521	1604672	972213	632459	491488	58
łódzki	384235	67221	244449	149114	95335	72565	57
m. Łódź	725055	102193	458846	270097	188749	164016	58
piotrkowski	597681	113998	380114	233839	146275	103569	57
sieradzki	454940	86475	286521	177627	108894	81944	59
skierniewicki	371770	67634	234742	141536	93206	69394	58

**TABL. 5. LUDNOŚĆ W WIEKU PRODUKCYJNYM I NIEPRODUKCYJNYM WEDŁUG WOJEWÓDZTW (NTS 2)
I PODREGIONÓW (NTS 3) W 2011 R. (cd.)
POPULATION AT WORKING AND NON-WORKING AGE BY VOIVODSHIPS (NUTS 2)
AND SUBREGIONS (NUTS 3) IN 2011 (cont.)**

Stan w dniu 31 XII

As of December 31

Województwa Voivodships Podregiony Subregions	Ogółem Total	W wieku At age					
		przedpro- dukcyjnym (0-17 lat) pre-working (0-17 years)	produkcyjnym (mężczyźni 18-64 lata, kobiety 18-59 lat) working (males 18-64 years, females 18-59 years)			popro- dukcyjnym (mężczyźni 65 lat i więcej, kobiety 60 lat i więcej) post-working (males 65 years and more, females 60 years and more)	niepro- dukcyjnym na 100 osób w wieku produ- kcyjnym non-working per 100 persons at working age
			razem total	mobilnym (18-44 lata) mobility (18-44 years)	niemobilnym (mężczyźni 45-64 lata, kobiety 45-59 lat) non-mobility (males 45-64 years, females 45-59 years)		
MAŁOPOLSKIE	3346796	655918	2126195	1369281	756914	564683	57
krakowski	698003	144968	443743	285408	158335	109292	57
m. Kraków	759137	116768	491437	318252	173185	150932	54
nowosądecki	785894	179637	489358	321870	167488	116899	61
oświęcimski	639991	120641	408345	253650	154695	111005	57
tarnowski	463771	93904	293312	190101	103211	76555	58
MAZOWIECKIE	5285604	984537	3343429	2108193	1235236	957638	58
ciechanowsko-płocki	631010	123056	401346	249125	152221	106608	57
ostrołęcko-siedlecki	758056	155503	476912	300547	176365	125641	59
radomski	624600	121923	396686	247777	148909	105991	57
m. st. Warszawa	1708491	265026	1075666	680254	395412	367799	59
warszawski wschodni	786750	164403	499775	320703	179072	122572	57
warszawski zachodni	776697	154626	493044	309787	183257	129027	58
OPOLSKIE	1013950	170304	663371	406635	256736	180275	53
nyski	403151	71256	261548	159873	101675	70347	54
opolski	610799	99048	401823	246762	155061	109928	52
PODKARPACKIE	2128687	422157	1360176	873256	486920	346354	57
krośnieński	487033	96467	310519	196661	113858	80047	57
przemyski	398173	79532	252817	161517	91300	65824	57
rzeszowski	621843	124099	396731	260103	136628	101013	57
tarnobrzeski	621638	122059	400109	254975	145134	99470	55
PODLASKIE	1200982	223301	764749	480561	284188	212932	57
białostocki	509677	90013	330754	209730	121024	88910	54
łomżyński	412678	77655	256867	159165	97702	78156	61
suwakiński	278627	55633	177128	111666	65462	45866	57
POMORSKIE	2283500	453664	1467217	926475	540742	362619	56
gdański	540477	126703	347059	226626	120433	66715	56
słupski	490363	100280	317864	196872	120992	72219	54
starogardzki	504620	108512	325718	206399	119319	70390	55
trójmiejski	748040	118169	476576	296578	179998	153295	57

**TABL. 5. LUDNOŚĆ W WIEKU PRODUKCYJNYM I NIEPRODUKCYJNYM WEDŁUG WOJEWÓDZTW (NTS 2)
I PODREGIONÓW (NTS 3) W 2011 R. (dok.)
POPULATION AT WORKING AND NON-WORKING AGE BY VOIVODSHIPS (NUTS 2)
AND SUBREGIONS (NUTS 3) IN 2011 (cont.)**

Stan w dniu 31 XII

As of December 31

Województwa Voivodships Podregiony Subregions	Ogółem Total	W wieku At age					
		przedpro- dukcyjnym (0-17 lat) pre-working (0-17 years)	produkcyjnym (mężczyźni 18-64 lata, kobiety 18-59 lat) working (males 18-64 years, females 18-59 years)			popro- dukcyjnym (mężczyźni 65 lat i więcej, kobiety 60 lat i więcej) post-working (males 65 years and more, females 60 years and more)	niepro- dukcyjnym na 100 osób w wieku produ- kcyjnym non-working per 100 persons at working age
			razem total	mobilnym (18-44 lata) mobility (18-44 years)	niemobilnym (mężczyźni 45-64 lata, kobiety 45-59 lat) non-mobility (males 45-64 years, females 45-59 years)		
ŚLĄSKIE	4626357	790680	2998142	1819462	1178680	837535	54
bielski	662442	125032	421696	262111	159585	115714	57
bytomski	449553	76166	290494	177583	112911	82893	55
częstochowski	529314	89156	339527	203793	135734	100631	56
gliwicki	482429	79169	314982	191641	123341	88278	53
katowicki	762097	122464	491333	295836	195497	148300	55
rybnicki	640032	116716	416808	258353	158455	106508	54
sosnowiecki	710208	109424	464770	271702	193068	136014	53
tyski	390282	72553	258532	158443	100089	59197	51
ŚWIĘTOKRZYSKIE	1278116	228678	811052	496066	314986	238386	58
kielecki	781468	137418	500347	305769	194578	143703	56
sandomiersko- -jędrzejowski	496648	91260	310705	190297	120408	94683	60
WARMIŃSKO- -MAZURSKIE	1452596	284478	947920	589701	358219	220198	53
elbląski	537452	108316	348023	215447	132576	81113	54
elcki	291261	58722	189067	118696	70371	43472	54
olsztyński	623883	117440	410830	255558	155272	95613	52
WIELKOPOLSKIE	3455477	677781	2228465	1416780	811685	549231	55
kaliski	673001	132616	429595	270220	159375	110790	57
koniński	660778	132481	423523	267762	155761	104774	56
leszczyński	551327	114432	354900	225736	129164	81995	55
pilski	414463	85533	267965	168012	99953	60965	55
pznański	602344	128153	393350	254703	138647	80841	53
m. Poznań	553564	84566	359132	230347	128785	109866	54
ZACHODNIO- -POMORSKIE	1722739	313319	1127066	684813	442253	282354	53
koszaliński	604433	113305	394032	238868	155164	97096	53
stargardzki	380260	73294	248898	151148	97750	58068	53
m. Szczecin	409596	63615	266070	162509	103561	79911	54
szczeciński	328450	63105	218066	132288	85778	47279	51

TABL. 6. LUDNOŚĆ WEDŁUG PŁCI, GRUP WIEKU I WOJEWÓDZTW (NTS 2) W 2011 R.

POPULATION BY SEX, AGE GROUPS AND VOIVODSHIPS (NUTS 2) IN 2011

Stan w dniu 31 XII

As of December 31

Województwa Voivodships	Ogółem Total	Mężczyźni Males	Kobiety Females	Miasta Urban areas			Wieś Rural areas		
				razem total	mężczyźni males	kobiety females	razem total	mężczyźni males	kobiety females
DOLNOŚLĄSKIE	2916577	1402975	1513602	2034656	963867	1070789	881921	439108	442813
0-4 lat 0-4 years	149348	76439	72909	99794	51075	48719	49554	25364	24190
0	27718	14336	13382	18814	9727	9087	8904	4609	4295
1	29606	15187	14419	19848	10189	9659	9758	4998	4760
2	31373	15903	15470	20855	10606	10249	10518	5297	5221
3	31433	16120	15313	20990	10746	10244	10443	5374	5069
4	29218	14893	14325	19287	9807	9480	9931	5086	4845
5-9	126522	64989	61533	82158	42169	39989	44364	22820	21544
5	27408	14051	13357	18101	9259	8842	9307	4792	4515
6	26079	13333	12746	17165	8788	8377	8914	4545	4369
7	24925	12773	12152	16233	8320	7913	8692	4453	4239
8	23805	12257	11548	15272	7850	7422	8533	4407	4126
9	24305	12575	11730	15387	7952	7435	8918	4623	4295
10-14	132440	67743	64697	83892	42784	41108	48548	24959	23589
10	25489	13005	12484	16237	8292	7945	9252	4713	4539
11	25651	13038	12613	16154	8163	7991	9497	4875	4622
12	26007	13334	12673	16477	8374	8103	9530	4960	4570
13	27038	13900	13138	17089	8785	8304	9949	5115	4834
14	28255	14466	13789	17935	9170	8765	10320	5296	5024
15-19	161049	82368	78681	102178	52253	49925	58871	30115	28756
15	29541	15205	14336	18706	9638	9068	10835	5567	5268
16	30706	15728	14978	19369	9887	9482	11337	5841	5496
17	32951	16716	16235	21013	10760	10253	11938	5956	5982
18	33565	17204	16361	21326	10927	10399	12239	6277	5962
19	34286	17515	16771	21764	11041	10723	12522	6474	6048
20-24	202758	102763	99995	136862	68738	68124	65896	34025	31871
25-29	250304	126468	123836	176050	88345	87705	74254	38123	36131
30-34	247084	125111	121973	175223	88238	86985	71861	36873	34988
35-39	219243	111558	107685	152059	76758	75301	67184	34800	32384
40-44	173130	87788	85342	117766	59021	58745	55364	28767	26597
45-49	174964	87103	87861	118940	57973	60967	56024	29130	26894
50-54	225717	110411	115306	156673	74421	82252	69044	35990	33054
55-59	244838	117055	127783	177168	81828	95340	67670	35227	32443
60-64	209913	97412	112501	156470	70486	85984	53443	26926	26517
65-69	105035	46161	58874	80122	34484	45638	24913	11677	13236
70-74	97640	37930	59710	74905	28945	45960	22735	8985	13750
75-79	88130	30902	57228	66373	23548	42825	21757	7354	14403
80-84	64942	19632	45310	47149	14683	32466	17793	4949	12844
85-89	34168	8767	25401	24342	6461	17881	9826	2306	7520
90-94	7761	2051	5710	5365	1411	3954	2396	640	1756
95-99	1382	273	1109	1015	205	810	367	68	299
100 lat i więcej 100 years and more	209	51	158	152	41	111	57	10	47

TABL. 6. LUDNOŚĆ WEDŁUG PŁCI, GRUP WIEKU I WOJEWÓDZTW (NTS 2) W 2011 R. (cd.)

POPULATION BY SEX, AGE GROUPS AND VOIVODSHIPS (NUTS 2) IN 2011 (cont.)

Stan w dniu 31 XII

As of December 31

Województwa Voivodships	Ogółem Total	Mężczyźni Males	Kobiety Females	Miasta Urban areas			Wieś Rural areas		
				razem total	mężczyźni males	kobiety females	razem total	mężczyźni males	kobiety females
KUJAWSKO-POMORSKIE	2098370	1017093	1081277	1267284	600248	667036	831086	416845	414241
0-4 lat 0-4 years	114177	58498	55679	64208	32808	31400	49969	25690	24279
0	20880	10809	10071	11722	6023	5699	9158	4786	4372
1	22404	11523	10881	12765	6557	6208	9639	4966	4673
2	24151	12277	11874	13651	6918	6733	10500	5359	5141
3	24184	12321	11863	13450	6872	6578	10734	5449	5285
4	22558	11568	10990	12620	6438	6182	9938	5130	4808
5-9	101060	51825	49235	55121	28110	27011	45939	23715	22224
5	21370	10958	10412	11814	5988	5826	9556	4970	4586
6	20356	10412	9944	11209	5675	5534	9147	4737	4410
7	19789	10106	9683	10770	5476	5294	9019	4630	4389
8	19782	10214	9568	10721	5554	5167	9061	4660	4401
9	19763	10135	9628	10607	5417	5190	9156	4718	4438
10-14	108395	55695	52700	57490	29522	27968	50905	26173	24732
10	20678	10738	9940	11063	5760	5303	9615	4978	4637
11	21070	10707	10363	11235	5686	5549	9835	5021	4814
12	21446	10974	10472	11400	5837	5563	10046	5137	4909
13	22060	11438	10622	11589	5998	5591	10471	5440	5031
14	23141	11838	11303	12203	6241	5962	10938	5597	5341
15-19	132035	67258	64777	71427	36261	35166	60608	30997	29611
15	24292	12516	11776	12829	6593	6236	11463	5923	5540
16	24918	12602	12316	13312	6720	6592	11606	5882	5724
17	26750	13648	13102	14697	7465	7232	12053	6183	5870
18	27758	14030	13728	15130	7640	7490	12628	6390	6238
19	28317	14462	13855	15459	7843	7616	12858	6619	6239
20-24	153114	77370	75744	88383	43981	44402	64731	33389	31342
25-29	176348	90040	86308	107947	54413	53534	68401	35627	32774
30-34	166860	85045	81815	103251	52153	51098	63609	32892	30717
35-39	155544	78833	76711	93238	46655	46583	62306	32178	30128
40-44	132284	66172	66112	77763	38005	39758	54521	28167	26354
45-49	131749	65502	66247	77972	37447	40525	53777	28055	25722
50-54	157396	77219	80177	97140	45776	51364	60256	31443	28813
55-59	158892	76463	82429	103010	47415	55595	55882	29048	26834
60-64	137274	63197	74077	91537	40537	51000	45737	22660	23077
65-69	78486	34489	43997	52663	22584	30079	25823	11905	13918
70-74	68026	27662	40364	45154	17907	27247	22872	9755	13117
75-79	57658	21439	36219	37492	13769	23723	20166	7670	12496
80-84	41150	13447	27703	25986	8583	17403	15164	4864	10300
85-89	20683	5378	15305	12915	3361	9554	7768	2017	5751
90-94	5747	1276	4471	3599	777	2822	2148	499	1649
95-99	1293	246	1047	846	159	687	447	87	360
100 lat i więcej 100 years and more	199	39	160	142	25	117	57	14	43

TABL. 6. LUDNOŚĆ WEDŁUG PŁCI, GRUP WIEKU I WOJEWÓDZTW (NTS 2) W 2011 R. (cd.)

POPULATION BY SEX, AGE GROUPS AND VOIVODSHIPS (NUTS 2) IN 2011(cont.)

Stan w dniu 31 XII

As of December 31

Województwa Voivodships	Ogółem Total	Mężczyźni Males	Kobiety Females	Miasta Urban areas			Wieś Rural areas		
				razem total	mężczyźni males	kobiety females	razem total	mężczyźni males	kobiety females
LUBELSKIE	2171857	1052986	1118871	1009175	476395	532780	1162682	576591	586091
0-4 lat 0-4 years	112358	57399	54959	50174	25521	24653	62184	31878	30306
0	21237	10905	10332	9485	4853	4632	11752	6052	5700
1	22229	11468	10761	9995	5140	4855	12234	6328	5906
2	23334	11896	11438	10523	5330	5193	12811	6566	6245
3	23377	11839	11538	10298	5190	5108	13079	6649	6430
4	22181	11291	10890	9873	5008	4865	12308	6283	6025
5-9	103243	53006	50237	44337	22784	21553	58906	30222	28684
5	21378	10965	10413	9461	4870	4591	11917	6095	5822
6	20970	10740	10230	9161	4716	4445	11809	6024	5785
7	20132	10347	9785	8715	4475	4240	11417	5872	5545
8	20541	10583	9958	8666	4446	4220	11875	6137	5738
9	20222	10371	9851	8334	4277	4057	11888	6094	5794
10-14	114816	58927	55889	47052	24159	22893	67764	34768	32996
10	21647	11063	10584	9049	4634	4415	12598	6429	6169
11	22351	11610	10741	9226	4789	4437	13125	6821	6304
12	22670	11590	11080	9235	4670	4565	13435	6920	6515
13	23462	12069	11393	9513	4931	4582	13949	7138	6811
14	24686	12595	12091	10029	5135	4894	14657	7460	7197
15-19	140099	71541	68558	58264	29422	28842	81835	42119	39716
15	25547	12982	12565	10182	5140	5042	15365	7842	7523
16	26124	13344	12780	10447	5307	5140	15677	8037	7640
17	28141	14344	13797	12040	6069	5971	16101	8275	7826
18	29283	15069	14214	12521	6351	6170	16762	8718	8044
19	31004	15802	15202	13074	6555	6519	17930	9247	8683
20-24	163415	83532	79883	75920	37912	38008	87495	45620	41875
25-29	181449	93559	87890	88768	44920	43848	92681	48639	44042
30-34	168651	87145	81506	83382	42154	41228	85269	44991	40278
35-39	154095	79217	74878	73913	36989	36924	80182	42228	37954
40-44	134469	68321	66148	61405	30083	31322	73064	38238	34826
45-49	135692	68287	67405	62555	29501	33054	73137	38786	34351
50-54	155380	76837	78543	76038	34747	41291	79342	42090	37252
55-59	158152	76267	81885	82353	36839	45514	75799	39428	36371
60-64	132822	60581	72241	68676	30008	38668	64146	30573	33573
65-69	84543	36220	48323	41935	17602	24333	42608	18618	23990
70-74	76897	30881	46016	34635	13776	20859	42262	17105	25157
75-79	67360	24681	42679	27871	10359	17512	39489	14322	25167
80-84	53037	17172	35865	19361	6394	12967	33676	10778	22898
85-89	26607	7276	19331	9409	2529	6880	17198	4747	12451
90-94	7266	1813	5453	2503	570	1933	4763	1243	3520
95-99	1358	297	1061	557	116	441	801	181	620
100 lat i więcej 100 years and more	148	27	121	67	10	57	81	17	64

TABL. 6. LUDNOŚĆ WEDŁUG PŁCI, GRUP WIEKU I WOJEWÓDZTW (NTS 2) W 2011 R. (cd.)

POPULATION BY SEX, AGE GROUPS AND VOIVODSHIPS (NUTS 2) IN 2011(cont.)

Stan w dniu 31 XII

As of December 31

Województwa Voivodships	Ogółem Total	Mężczyźni Males	Kobiety Females	Miasta Urban areas			Wieś Rural areas		
				razem total	mężczyźni males	kobiety females	razem total	mężczyźni males	kobiety females
LUBUSKIE	1023158	498337	524821	648692	310692	338000	374466	187645	186821
0-4 lat 0-4 years	56488	28924	27564	34410	17572	16838	22078	11352	10726
0	10414	5322	5092	6405	3279	3126	4009	2043	1966
1	10937	5644	5293	6615	3403	3212	4322	2241	2081
2	11890	6064	5826	7262	3690	3572	4628	2374	2254
3	11911	6051	5860	7250	3700	3550	4661	2351	2310
4	11336	5843	5493	6878	3500	3378	4458	2343	2115
5-9	48884	25062	23822	29171	15003	14168	19713	10059	9654
5	10593	5435	5158	6464	3369	3095	4129	2066	2063
6	10049	5158	4891	6074	3088	2986	3975	2070	1905
7	9728	5019	4709	5818	2999	2819	3910	2020	1890
8	9149	4654	4495	5390	2759	2631	3759	1895	1864
9	9365	4796	4569	5425	2788	2637	3940	2008	1932
10-14	51587	26526	25061	29938	15420	14518	21649	11106	10543
10	9809	4975	4834	5685	2886	2799	4124	2089	2035
11	9930	5118	4812	5797	3019	2778	4133	2099	2034
12	10208	5264	4944	5900	3016	2884	4308	2248	2060
13	10577	5440	5137	6143	3158	2985	4434	2282	2152
14	11063	5729	5334	6413	3341	3072	4650	2388	2262
15-19	62467	31793	30674	36476	18551	17925	25991	13242	12749
15	11371	5855	5516	6589	3372	3217	4782	2483	2299
16	11910	6012	5898	6917	3513	3404	4993	2499	2494
17	12644	6440	6204	7439	3799	3640	5205	2641	2564
18	13051	6581	6470	7569	3805	3764	5482	2776	2706
19	13491	6905	6586	7962	4062	3900	5529	2843	2686
20-24	72802	37131	35671	44006	22249	21757	28796	14882	13914
25-29	88652	45108	43544	56551	28435	28116	32101	16673	15428
30-34	85730	43918	41812	56094	28466	27628	29636	15452	14184
35-39	77081	39510	37571	48780	24691	24089	28301	14819	13482
40-44	61207	30991	30216	37479	18599	18880	23728	12392	11336
45-49	62696	31443	31253	38730	18998	19732	23966	12445	11521
50-54	79130	39113	40017	50650	24220	26430	28480	14893	13587
55-59	82242	39719	42523	54802	25418	29384	27440	14301	13139
60-64	69879	33060	36819	47765	21902	25863	22114	11158	10956
65-69	34764	15388	19376	24025	10525	13500	10739	4863	5876
70-74	30590	12017	18573	21112	8154	12958	9478	3863	5615
75-79	27012	9507	17505	18307	6495	11812	8705	3012	5693
80-84	19217	5948	13269	12381	3974	8407	6836	1974	4862
85-89	9821	2439	7382	6201	1569	4632	3620	870	2750
90-94	2430	638	1792	1497	383	1114	933	255	678
95-99	422	87	335	279	56	223	143	31	112
100 lat i więcej 100 years and more	57	15	42	38	12	26	19	3	16

TABL. 6. LUDNOŚĆ WEDŁUG PŁCI, GRUP WIEKU I WOJEWÓDZTW (NTS 2) W 2011 R. (cd.)

POPULATION BY SEX, AGE GROUPS AND VOIVODSHIPS (NUTS 2) IN 2011(cont.)

Stan w dniu 31 XII

As of December 31

Województwa Voivodships	Ogółem Total	Mężczyźni Males	Kobiety Females	Miasta Urban areas			Wieś Rural areas		
				razem total	mężczyźni males	kobiety females	razem total	mężczyźni males	kobiety females
ŁÓDZKIE	2533681	1207927	1325754	1615408	751991	863417	918273	455936	462337
0-4 lat 0-4 years	125960	64681	61279	76622	39234	37388	49338	25447	23891
0	23864	12341	11523	14611	7572	7039	9253	4769	4484
1	25197	12840	12357	15376	7806	7570	9821	5034	4787
2	26506	13643	12863	16206	8327	7879	10300	5316	4984
3	26002	13372	12630	15692	8008	7684	10310	5364	4946
4	24391	12485	11906	14737	7521	7216	9654	4964	4690
5-9	111133	57102	54031	65557	33793	31764	45576	23309	22267
5	23507	12081	11426	14013	7237	6776	9494	4844	4650
6	22398	11550	10848	13397	6899	6498	9001	4651	4350
7	22072	11291	10781	13068	6748	6320	9004	4543	4461
8	21390	11044	10346	12517	6486	6031	8873	4558	4315
9	21766	11136	10630	12562	6423	6139	9204	4713	4491
10-14	117418	60268	57150	66099	34021	32078	51319	26247	25072
10	22149	11367	10782	12800	6573	6227	9349	4794	4555
11	23001	11916	11085	12993	6722	6271	10008	5194	4814
12	23268	11961	11307	13010	6700	6310	10258	5261	4997
13	23773	12097	11676	13313	6809	6504	10460	5288	5172
14	25227	12927	12300	13983	7217	6766	11244	5710	5534
15-19	144659	74249	70410	81927	41933	39994	62732	32316	30416
15	26512	13818	12694	14866	7724	7142	11646	6094	5552
16	27478	14050	13428	15541	7956	7585	11937	6094	5843
17	29020	14815	14205	16309	8248	8061	12711	6567	6144
18	30392	15551	14841	17282	8751	8531	13110	6800	6310
19	31257	16015	15242	17929	9254	8675	13328	6761	6567
20-24	168135	85795	82340	103069	51849	51220	65066	33946	31120
25-29	200471	102587	97884	130197	66083	64114	70274	36504	33770
30-34	199240	101574	97666	131437	66177	65260	67803	35397	32406
35-39	184705	93606	91099	117998	58983	59015	66707	34623	32084
40-44	158013	79216	78797	97916	47917	49999	60097	31299	28798
45-49	155203	76724	78479	97103	45789	51314	58100	30935	27165
50-54	191452	92114	99338	126921	57964	68957	64531	34150	30381
55-59	205164	96852	108312	141929	63814	78115	63235	33038	30197
60-64	179546	80640	98906	125127	54333	70794	54419	26307	28112
65-69	111445	47431	64014	75705	31647	44058	35740	15784	19956
70-74	91775	35820	55955	59120	22401	36719	32655	13419	19236
75-79	82906	29057	53849	52665	17963	34702	30241	11094	19147
80-84	62983	19249	43734	39184	11614	27570	23799	7635	16164
85-89	32906	8546	24360	20564	5101	15463	12342	3445	8897
90-94	8652	2026	6626	5082	1158	3924	3570	868	2702
95-99	1704	348	1356	1045	191	854	659	157	502
100 lat i więcej 100 years and more	211	42	169	141	26	115	70	16	54

TABL. 6. LUDNOŚĆ WEDŁUG PŁCI, GRUP WIEKU I WOJEWÓDZTW (NTS 2) W 2011 R. (cd.)

POPULATION BY SEX, AGE GROUPS AND VOIVODSHIPS (NUTS 2) IN 2011(cont.)

Stan w dniu 31 XII

As of December 31

Województwa Voivodships	Ogółem Total	Mężczyźni Males	Kobiety Females	Miasta Urban areas			Wieś Rural areas		
				razem total	mężczyźni males	kobiety females	razem total	mężczyźni males	kobiety females
MAŁOPOLSKIE	3346796	1624055	1722741	1641853	777003	864850	1704943	847052	857891
0-4 lat 0-4 years	188536	96760	91776	84802	43583	41219	103734	53177	50557
0	35641	18276	17365	16135	8315	7820	19506	9961	9545
1	38141	19756	18385	17472	9084	8388	20669	10672	9997
2	39433	20252	19181	17762	9059	8703	21671	11193	10478
3	39069	19895	19174	17500	8919	8581	21569	10976	10593
4	36252	18581	17671	15933	8206	7727	20319	10375	9944
5-9	166386	85179	81207	70839	36294	34545	95547	48885	46662
5	34305	17443	16862	15146	7661	7485	19159	9782	9377
6	33615	17238	16377	14569	7487	7082	19046	9751	9295
7	32803	16996	15807	14037	7305	6732	18766	9691	9075
8	32483	16549	15934	13477	6893	6584	19006	9656	9350
9	33180	16953	16227	13610	6948	6662	19570	10005	9565
10-14	180016	92036	87980	71896	36833	35063	108120	55203	52917
10	34359	17568	16791	13979	7187	6792	20380	10381	9999
11	35834	18410	17424	14509	7557	6952	21325	10853	10472
12	35691	18221	17470	14076	7146	6930	21615	11075	10540
13	36634	18714	17920	14574	7514	7060	22060	11200	10860
14	37498	19123	18375	14758	7429	7329	22740	11694	11046
15-19	210832	107761	103071	85482	43467	42015	125350	64294	61056
15	38754	19869	18885	15325	7803	7522	23429	12066	11363
16	39948	20469	19479	15880	8083	7797	24068	12386	11682
17	42278	21510	20768	17434	8903	8531	24844	12607	12237
18	43878	22332	21546	17834	8992	8842	26044	13340	12704
19	45974	23581	22393	19009	9686	9323	26965	13895	13070
20-24	257389	130862	126527	121855	61044	60811	135534	69818	65716
25-29	286052	143891	142161	145498	72117	73381	140554	71774	68780
30-34	273246	137850	135396	141550	70775	70775	131696	67075	64621
35-39	248065	124475	123590	123134	61114	62020	124931	63361	61570
40-44	214677	108406	106271	100237	49683	50554	114440	58723	55717
45-49	211290	106193	105097	98543	47636	50907	112747	58557	54190
50-54	231234	114516	116718	116584	54416	62168	114650	60100	54550
55-59	225935	109101	116834	124993	57102	67891	100942	51999	48943
60-64	190828	88455	102373	107852	47832	60020	82976	40623	42353
65-69	125821	55502	70319	71573	30931	40642	54248	24571	29677
70-74	115083	47442	67641	61547	24827	36720	53536	22615	30921
75-79	101642	38525	63117	53493	19947	33546	48149	18578	29571
80-84	72344	24426	47918	37438	12817	24621	34906	11609	23297
85-89	35687	9900	25787	18371	5156	13215	17316	4744	12572
90-94	9497	2324	7173	4902	1184	3718	4595	1140	3455
95-99	1913	392	1521	1055	210	845	858	182	676
100 lat i więcej 100 years and more	323	59	264	209	35	174	114	24	90

TABL. 6. LUDNOŚĆ WEDŁUG PŁCI, GRUP WIEKU I WOJEWÓDZTW (NTS 2) W 2011 R. (cd.)

POPULATION BY SEX, AGE GROUPS AND VOIVODSHIPS (NUTS 2) IN 2011(cont.)

Stan w dniu 31 XII

As of December 31

Województwa Voivodships	Ogółem Total	Mężczyźni Males	Kobiety Females	Miasta Urban areas			Wieś Rural areas		
				razem total	mężczyźni males	kobiety females	razem total	mężczyźni males	kobiety females
MAZOWIECKIE	5285604	2529656	2755948	3393043	1585778	1807265	1892561	943878	948683
0-4 lat 0-4 years	301827	155104	146723	191908	98823	93085	109919	56281	53638
0	57245	29441	27804	36952	19062	17890	20293	10379	9914
1	61614	31716	29898	39323	20305	19018	22291	11411	10880
2	62719	31900	30819	40052	20517	19535	22667	11383	11284
3	61967	31976	29991	39107	20164	18943	22860	11812	11048
4	58282	30071	28211	36474	18775	17699	21808	11296	10512
5-9	257186	131537	125649	154884	79256	75628	102302	52281	50021
5	55721	28532	27189	34750	17774	16976	20971	10758	10213
6	52698	26937	25761	32244	16536	15708	20454	10401	10053
7	50922	26005	24917	30751	15707	15044	20171	10298	9873
8	49006	25028	23978	29043	14753	14290	19963	10275	9688
9	48839	25035	23804	28096	14486	13610	20743	10549	10194
10-14	254421	130600	123821	141213	72345	68868	113208	58255	54953
10	49537	25398	24139	28052	14370	13682	21485	11028	10457
11	50659	25893	24766	28595	14606	13989	22064	11287	10777
12	50283	25806	24477	27890	14333	13557	22393	11473	10920
13	51215	26363	24852	28076	14445	13631	23139	11918	11221
14	52727	27140	25587	28600	14591	14009	24127	12549	11578
15-19	296627	151286	145341	161955	82395	79560	134672	68891	65781
15	54969	28046	26923	29907	15204	14703	25062	12842	12220
16	56385	28823	27562	30696	15664	15032	25689	13159	12530
17	59749	30532	29217	32859	16612	16247	26890	13920	12970
18	61861	31523	30338	33726	17233	16493	28135	14290	13845
19	63663	32362	31301	34767	17682	17085	28896	14680	14216
20-24	355853	181076	174777	213670	107261	106409	142183	73815	68368
25-29	439045	219633	219412	289952	142077	147875	149093	77556	71537
30-34	449029	222848	226181	306421	148691	157730	142608	74157	68451
35-39	411596	205340	206256	273431	133545	139886	138165	71795	66370
40-44	327146	163925	163221	204324	100261	104063	122822	63664	59158
45-49	311534	154957	156577	191074	91479	99595	120460	63478	56982
50-54	371300	180343	190957	238845	110187	128658	132455	70156	62299
55-59	401869	189573	212296	275594	124155	151439	126275	65418	60857
60-64	331286	150533	180753	230269	101194	129075	101017	49339	51678
65-69	205969	88127	117842	143011	59959	83052	62958	28168	34790
70-74	184041	73140	110901	123746	47877	75869	60295	25263	35032
75-79	167452	62183	105269	112230	41135	71095	55222	21048	34174
80-84	130303	44644	85659	84001	29296	54705	46302	15348	30954
85-89	66298	19321	46977	42043	12468	29575	24255	6853	17402
90-94	18206	4554	13652	11325	2784	8541	6881	1770	5111
95-99	3997	811	3186	2688	507	2181	1309	304	1005
100 lat i więcej 100 years and more	619	121	498	459	83	376	160	38	122

TABL. 6. LUDNOŚĆ WEDŁUG PŁCI, GRUP WIEKU I WOJEWÓDZTW (NTS 2) W 2011 R. (cd.)

POPULATION BY SEX, AGE GROUPS AND VOIVODSHIPS (NUTS 2) IN 2011(cont.)

Stan w dniu 31 XII

As of December 31

Województwa Voivodships	Ogółem Total	Mężczyźni Males	Kobiety Females	Miasta Urban areas			Wieś Rural areas		
				razem total	mężczyźni males	kobiety females	razem total	mężczyźni males	kobiety females
OPOLSKIE	1013950	490194	523756	530395	252743	277652	483555	237451	246104
0-4 lat 0-4 years	46249	23696	22553	23945	12267	11678	22304	11429	10875
0	8676	4383	4293	4429	2251	2178	4247	2132	2115
1	9198	4731	4467	4717	2459	2258	4481	2272	2209
2	9730	5010	4720	5067	2620	2447	4663	2390	2273
3	9677	4920	4757	5062	2549	2513	4615	2371	2244
4	8968	4652	4316	4670	2388	2282	4298	2264	2034
5-9	42422	21821	20601	21573	11097	10476	20849	10724	10125
5	8762	4555	4207	4562	2369	2193	4200	2186	2014
6	8644	4381	4263	4454	2278	2176	4190	2103	2087
7	8285	4334	3951	4236	2251	1985	4049	2083	1966
8	8197	4193	4004	4119	2059	2060	4078	2134	1944
9	8534	4358	4176	4202	2140	2062	4332	2218	2114
10-14	48035	24590	23445	22962	11769	11193	25073	12821	12252
10	8861	4590	4271	4353	2280	2073	4508	2310	2198
11	9334	4791	4543	4402	2257	2145	4932	2534	2398
12	9525	4929	4596	4545	2351	2194	4980	2578	2402
13	9922	5064	4858	4735	2411	2324	5187	2653	2534
14	10393	5216	5177	4927	2470	2457	5466	2746	2720
15-19	58769	29849	28920	28409	14542	13867	30360	15307	15053
15	10808	5557	5251	5209	2723	2486	5599	2834	2765
16	11012	5594	5418	5263	2714	2549	5749	2880	2869
17	11778	5933	5845	5703	2909	2794	6075	3024	3051
18	12372	6270	6102	6073	3084	2989	6299	3186	3113
19	12799	6495	6304	6161	3112	3049	6638	3383	3255
20-24	75070	37876	37194	38218	19169	19049	36852	18707	18145
25-29	84290	42117	42173	44301	22262	22039	39989	19855	20134
30-34	79719	40001	39718	43083	21652	21431	36636	18349	18287
35-39	73811	37176	36635	38643	19448	19195	35168	17728	17440
40-44	68574	34416	34158	33994	16890	17104	34580	17526	17054
45-49	71859	36680	35179	35135	17285	17850	36724	19395	17329
50-54	78957	39513	39444	41361	19734	21627	37596	19779	17817
55-59	75886	36895	38991	42926	19978	22948	32960	16917	16043
60-64	64276	30034	34242	38268	17247	21021	26008	12787	13221
65-69	36437	16228	20209	21740	9506	12234	14697	6722	7975
70-74	41552	16789	24763	21325	8467	12858	20227	8322	11905
75-79	33458	12588	20870	17112	6356	10756	16346	6232	10114
80-84	21538	6922	14616	10722	3493	7229	10816	3429	7387
85-89	9925	2326	7599	5078	1260	3818	4847	1066	3781
90-94	2551	583	1968	1281	271	1010	1270	312	958
95-99	491	80	411	275	41	234	216	39	177
100 lat i więcej 100 years and more	81	14	67	44	9	35	37	5	32

TABL. 6. LUDNOŚĆ WEDŁUG PŁCI, GRUP WIEKU I WOJEWÓDZTW (NTS 2) W 2011 R. (cd.)

POPULATION BY SEX, AGE GROUPS AND VOIVODSHIPS (NUTS 2) IN 2011(cont.)

Stan w dniu 31 XII

As of December 31

Województwa Voivodships	Ogółem Total	Mężczyźni Males	Kobiety Females	Miasta Urban areas			Wieś Rural areas		
				razem total	mężczyźni males	kobiety females	razem total	mężczyźni males	kobiety females
PODKARPACKIE	2128687	1042100	1086587	880736	421501	459235	1247951	620599	627352
0-4 lat 0-4 years	113324	58075	55249	44430	22698	21732	68894	35377	33517
0	21137	10832	10305	8233	4220	4013	12904	6612	6292
1	22301	11395	10906	8715	4454	4261	13586	6941	6645
2	23741	12194	11547	9235	4708	4527	14506	7486	7020
3	23778	12187	11591	9432	4825	4607	14346	7362	6984
4	22367	11467	10900	8815	4491	4324	13552	6976	6576
5-9	106563	54773	51790	39828	20426	19402	66735	34347	32388
5	21378	10967	10411	8262	4275	3987	13116	6692	6424
6	21364	11034	10330	8257	4240	4017	13107	6794	6313
7	21122	10808	10314	7768	3945	3823	13354	6863	6491
8	20950	10773	10177	7728	3979	3749	13222	6794	6428
9	21749	11191	10558	7813	3987	3826	13936	7204	6732
10-14	119999	61539	58460	42096	21622	20474	77903	39917	37986
10	22242	11368	10874	7963	3981	3982	14279	7387	6892
11	23602	12093	11509	8357	4336	4021	15245	7757	7488
12	23967	12312	11655	8443	4374	4069	15524	7938	7586
13	24549	12566	11983	8552	4327	4225	15997	8239	7758
14	25639	13200	12439	8781	4604	4177	16858	8596	8262
15-19	144479	73608	70871	51493	26089	25404	92986	47519	45467
15	26717	13795	12922	9245	4750	4495	17472	9045	8427
16	26787	13636	13151	9324	4723	4601	17463	8913	8550
17	28767	14570	14197	10368	5200	5168	18399	9370	9029
18	29978	15329	14649	10877	5521	5356	19101	9808	9293
19	32230	16278	15952	11679	5895	5784	20551	10383	10168
20-24	167025	85805	81220	66933	33816	33117	100092	51989	48103
25-29	181599	92883	88716	79157	40047	39110	102442	52836	49606
30-34	170058	87011	83047	74979	38046	36933	95079	48965	46114
35-39	155874	79370	76504	63557	31964	31593	92317	47406	44911
40-44	136492	69161	67331	52437	25750	26687	84055	43411	40644
45-49	137493	69822	67671	55688	26480	29208	81805	43342	38463
50-54	149933	75111	74822	67551	31477	36074	82382	43634	38748
55-59	143508	69815	73693	70392	32329	38063	73116	37486	35630
60-64	119264	55986	63278	56781	25904	30877	62483	30082	32401
65-69	73758	32532	41226	33110	14527	18583	40648	18005	22643
70-74	72042	29802	42240	29819	12111	17708	42223	17691	24532
75-79	62931	23678	39253	25112	9350	15762	37819	14328	23491
80-84	44956	15302	29654	16937	6019	10918	28019	9283	18736
85-89	22514	6202	16312	7962	2281	5681	14552	3921	10631
90-94	5681	1378	4303	2006	464	1542	3675	914	2761
95-99	1041	218	823	394	85	309	647	133	514
100 lat i więcej 100 years and more	153	29	124	74	16	58	79	13	66

TABL. 6. LUDNOŚĆ WEDŁUG PŁCI, GRUP WIEKU I WOJEWÓDZTW (NTS 2) W 2011 R. (cd.)

POPULATION BY SEX, AGE GROUPS AND VOIVODSHIPS (NUTS 2) IN 2011(cont.)

Stan w dniu 31 XII

As of December 31

Województwa Voivodships	Ogółem Total	Mężczyźni Males	Kobiety Females	Miasta Urban areas			Wieś Rural areas		
				razem total	mężczyźni males	kobiety females	razem total	mężczyźni males	kobiety females
PODLASKIE	1200982	586078	614904	724027	345099	378928	476955	240979	235976
0-4 lat 0-4 years	60476	31103	29373	36431	18692	17739	24045	12411	11634
0	11155	5746	5409	6644	3429	3215	4511	2317	2194
1	12101	6249	5852	7420	3785	3635	4681	2464	2217
2	12767	6526	6241	7727	3981	3746	5040	2545	2495
3	12604	6505	6099	7610	3894	3716	4994	2611	2383
4	11849	6077	5772	7030	3603	3427	4819	2474	2345
5-9	55937	28626	27311	32325	16420	15905	23612	12206	11406
5	11529	5987	5542	6830	3489	3341	4699	2498	2201
6	11247	5644	5603	6672	3366	3306	4575	2278	2297
7	10857	5585	5272	6240	3179	3061	4617	2406	2211
8	10917	5564	5353	6139	3109	3030	4778	2455	2323
9	11387	5846	5541	6444	3277	3167	4943	2569	2374
10-14	62198	31896	30302	34542	17750	16792	27656	14146	13510
10	11605	5892	5713	6590	3383	3207	5015	2509	2506
11	12041	6154	5887	6617	3346	3271	5424	2808	2616
12	12203	6222	5981	6748	3461	3287	5455	2761	2694
13	12757	6537	6220	7130	3656	3474	5627	2881	2746
14	13592	7091	6501	7457	3904	3553	6135	3187	2948
15-19	78696	40263	38433	44674	22612	22062	34022	17651	16371
15	14272	7266	7006	7726	3915	3811	6546	3351	3195
16	14637	7462	7175	8045	4102	3943	6592	3360	3232
17	15781	8034	7747	9086	4539	4547	6695	3495	3200
18	16736	8639	8097	9768	4988	4780	6968	3651	3317
19	17270	8862	8408	10049	5068	4981	7221	3794	3427
20-24	91939	47347	44592	56557	28648	27909	35382	18699	16683
25-29	101294	52555	48739	65321	33410	31911	35973	19145	16828
30-34	90811	46640	44171	58490	29588	28902	32321	17052	15269
35-39	84668	43229	41439	52189	25984	26205	32479	17245	15234
40-44	77843	39444	38399	46539	22555	23984	31304	16889	14415
45-49	80870	40942	39928	49537	23658	25879	31333	17284	14049
50-54	90658	45326	45332	58650	27602	31048	32008	17724	14284
55-59	82080	40213	41867	53470	24816	28654	28610	15397	13213
60-64	66427	30580	35847	42042	18588	23454	24385	11992	12393
65-69	44205	19159	25046	25776	10868	14908	18429	8291	10138
70-74	42807	17469	25338	23754	9285	14469	19053	8184	10869
75-79	38676	14717	23959	20061	7337	12724	18615	7380	11235
80-84	31239	10786	20453	14406	4838	9568	16833	5948	10885
85-89	15258	4429	10829	7002	1874	5128	8256	2555	5701
90-94	3840	1055	2785	1754	445	1309	2086	610	1476
95-99	887	231	656	428	103	325	459	128	331
100 lat i więcej 100 years and more	173	68	105	79	26	53	94	42	52

TABL. 6. LUDNOŚĆ WEDŁUG PŁCI, GRUP WIEKU I WOJEWÓDZTW (NTS 2) W 2011 R. (cd.)

POPULATION BY SEX, AGE GROUPS AND VOIVODSHIPS (NUTS 2) IN 2011(cont.)

Stan w dniu 31 XII

As of December 31

Województwa Voivodships	Ogółem Total	Mężczyźni Males	Kobiety Females	Miasta Urban areas			Wieś Rural areas		
				razem total	mężczyźni males	kobiety females	razem total	mężczyźni males	kobiety females
POMORSKIE	2283500	1113536	1169964	1498435	717004	781431	785065	396532	388533
0-4 lat 0-4 years	136170	70091	66079	81072	41776	39296	55098	28315	26783
0	25155	12929	12226	14989	7736	7253	10166	5193	4973
1	26957	13979	12978	16066	8315	7751	10891	5664	5227
2	28575	14652	13923	17078	8748	8330	11497	5904	5593
3	28726	14837	13889	17112	8861	8251	11614	5976	5638
4	26757	13694	13063	15827	8116	7711	10930	5578	5352
5-9	117130	60176	56954	68308	35175	33133	48822	25001	23821
5	25139	12970	12169	14972	7754	7218	10167	5216	4951
6	23875	12259	11616	14022	7244	6778	9853	5015	4838
7	23018	11888	11130	13450	6955	6495	9568	4933	4635
8	22656	11596	11060	13042	6630	6412	9614	4966	4648
9	22442	11463	10979	12822	6592	6230	9620	4871	4749
10-14	120620	61774	58846	67953	35044	32909	52667	26730	25937
10	23598	12047	11551	13375	6892	6483	10223	5155	5068
11	23546	12095	11451	13274	6864	6410	10272	5231	5041
12	23850	12238	11612	13343	6942	6401	10507	5296	5211
13	24308	12387	11921	13753	7032	6721	10555	5355	5200
14	25318	13007	12311	14208	7314	6894	11110	5693	5417
15-19	138246	71089	67157	79013	40501	38512	59233	30588	28645
15	25731	13304	12427	14506	7405	7101	11225	5899	5326
16	26334	13543	12791	14988	7690	7298	11346	5853	5493
17	27679	14176	13503	15977	8226	7751	11702	5950	5752
18	28781	14786	13995	16576	8470	8106	12205	6316	5889
19	29721	15280	14441	16966	8710	8256	12755	6570	6185
20-24	168773	85728	83045	103737	52293	51444	65036	33435	31601
25-29	195612	98038	97574	128265	63565	64700	67347	34473	32874
30-34	188358	95071	93287	127691	63953	63738	60667	31118	29549
35-39	173148	87322	85826	114760	57467	57293	58388	29855	28533
40-44	142082	71996	70086	90819	45307	45512	51263	26689	24574
45-49	139502	69945	69557	88141	43126	45015	51361	26819	24542
50-54	162778	80282	82496	107347	51150	56197	55431	29132	26299
55-59	169603	81401	88202	119762	55345	64417	49841	26056	23785
60-64	146640	68859	77781	108157	49337	58820	38483	19522	18961
65-69	79791	35990	43801	60463	26743	33720	19328	9247	10081
70-74	72449	30140	42309	54062	22050	32012	18387	8090	10297
75-79	61418	23772	37646	45669	17599	28070	15749	6173	9576
80-84	42375	14564	27811	31574	10984	20590	10801	3580	7221
85-89	21393	5599	15794	16093	4306	11787	5300	1293	4007
90-94	5901	1412	4489	4373	1065	3308	1528	347	1181
95-99	1283	243	1040	993	183	810	290	60	230
100 lat i więcej 100 years and more	228	44	184	183	35	148	45	9	36

TABL. 6. LUDNOŚĆ WEDŁUG PŁCI, GRUP WIEKU I WOJEWÓDZTW (NTS 2) W 2011 R. (cd.)

POPULATION BY SEX, AGE GROUPS AND VOIVODSHIPS (NUTS 2) IN 2011(cont.)

Stan w dniu 31 XII

As of December 31

Województwa Voivodships	Ogółem Total	Mężczyźni Males	Kobiety Females	Miasta Urban areas			Wieś Rural areas		
				razem total	mężczyźni males	kobiety females	razem total	mężczyźni males	kobiety females
ŚLĄSKIE	4626357	2233944	2392413	3594242	1726762	1867480	1032115	507182	524933
0-4 lat 0-4 years	233883	119736	114147	178057	91224	86833	55826	28512	27314
0	44725	23266	21459	33979	17715	16264	10746	5551	5195
1	47197	24011	23186	36107	18348	17759	11090	5663	5427
2	48810	24912	23898	37100	18971	18129	11710	5941	5769
3	48265	24530	23735	36870	18714	18156	11395	5816	5579
4	44886	23017	21869	34001	17476	16525	10885	5541	5344
5-9	200431	102624	97807	150192	76940	73252	50239	25684	24555
5	42745	21831	20914	32389	16539	15850	10356	5292	5064
6	40673	20787	19886	30612	15701	14911	10061	5086	4975
7	39620	20327	19293	29774	15312	14462	9846	5015	4831
8	38647	19742	18905	28798	14673	14125	9849	5069	4780
9	38746	19937	18809	28619	14715	13904	10127	5222	4905
10-14	210292	107678	102614	154918	79180	75738	55374	28498	26876
10	40124	20332	19792	29699	15041	14658	10425	5291	5134
11	41460	21269	20191	30622	15699	14923	10838	5570	5268
12	41397	21247	20150	30386	15559	14827	11011	5688	5323
13	42758	22017	20741	31564	16180	15384	11194	5837	5357
14	44553	22813	21740	32647	16701	15946	11906	6112	5794
15-19	255320	130525	124795	189027	96619	92408	66293	33906	32387
15	46666	23877	22789	34439	17674	16765	12227	6203	6024
16	47831	24446	23385	35207	17957	17250	12624	6489	6135
17	51577	26354	25223	38239	19532	18707	13338	6822	6516
18	53280	27222	26058	39623	20223	19400	13657	6999	6658
19	55966	28626	27340	41519	21233	20286	14447	7393	7054
20-24	319565	162732	156833	243748	123801	119947	75817	38931	36886
25-29	381546	193193	188353	297849	150982	146867	83697	42211	41486
30-34	375152	189732	185420	295718	149308	146410	79434	40424	39010
35-39	338146	170986	167160	261520	132214	129306	76626	38772	37854
40-44	295807	148332	147475	226112	113129	112983	69695	35203	34492
45-49	307750	153396	154354	235337	116402	118935	72413	36994	35419
50-54	363532	177119	186413	286132	137577	148555	77400	39542	37858
55-59	365567	174161	191406	295226	138904	156322	70341	35257	35084
60-64	307149	141831	165318	249156	113869	135287	57993	27962	30031
65-69	194453	84984	109469	157183	68102	89081	37270	16882	20388
70-74	186190	78209	107981	147828	61737	86091	38362	16472	21890
75-79	139862	53533	86329	109610	42023	67587	30252	11510	18742
80-84	93202	30912	62290	71727	23869	47858	21475	7043	14432
85-89	44618	11341	33277	34239	8644	25595	10379	2697	7682
90-94	11245	2405	8840	8586	1830	6756	2659	575	2084
95-99	2285	443	1842	1771	344	1427	514	99	415
100 lat i więcej 100 years and more	362	72	290	306	64	242	56	8	48

TABL. 6. LUDNOŚĆ WEDŁUG PŁCI, GRUP WIEKU I WOJEWÓDZTW (NTS 2) W 2011 R. (cd.)

POPULATION BY SEX, AGE GROUPS AND VOIVODSHIPS (NUTS 2) IN 2011(cont.)

Stan w dniu 31 XII

As of December 31

Województwa Voivodships	Ogółem Total	Mężczyźni Males	Kobiety Females	Miasta Urban areas			Wieś Rural areas		
				razem total	mężczyźni males	kobiety females	razem total	mężczyźni males	kobiety females
ŚWIĘTOKRZYSKIE	1278116	624269	653847	575507	274195	301312	702609	350074	352535
0-4 lat 0-4 years	62222	31961	30261	26476	13620	12856	35746	18341	17405
0	11549	5967	5582	4914	2523	2391	6635	3444	3191
1	12241	6317	5924	5293	2759	2534	6948	3558	3390
2	13069	6710	6359	5630	2892	2738	7439	3818	3621
3	13086	6694	6392	5568	2816	2752	7518	3878	3640
4	12277	6273	6004	5071	2630	2441	7206	3643	3563
5-9	56670	28891	27779	22958	11791	11167	33712	17100	16612
5	11365	5857	5508	4702	2457	2245	6663	3400	3263
6	11381	5794	5587	4655	2403	2252	6726	3391	3335
7	11097	5634	5463	4554	2312	2242	6543	3322	3221
8	11298	5720	5578	4559	2328	2231	6739	3392	3347
9	11529	5886	5643	4488	2291	2197	7041	3595	3446
10-14	64082	32908	31174	24825	12844	11981	39257	20064	19193
10	12069	6284	5785	4781	2518	2263	7288	3766	3522
11	12293	6253	6040	4772	2448	2324	7521	3805	3716
12	12533	6478	6055	4857	2538	2319	7676	3940	3736
13	13376	6919	6457	5128	2649	2479	8248	4270	3978
14	13811	6974	6837	5287	2691	2596	8524	4283	4241
15-19	80066	40778	39288	31173	15766	15407	48893	25012	23881
15	14613	7408	7205	5636	2855	2781	8977	4553	4424
16	15050	7676	7374	5725	2902	2823	9325	4774	4551
17	16041	8240	7801	6356	3253	3103	9685	4987	4698
18	16827	8601	8226	6599	3350	3249	10228	5251	4977
19	17535	8853	8682	6857	3406	3451	10678	5447	5231
20-24	90285	46716	43569	37948	19479	18469	52337	27237	25100
25-29	104008	53793	50215	47533	24418	23115	56475	29375	27100
30-34	99033	51421	47612	47068	24086	22982	51965	27335	24630
35-39	90517	46824	43693	41043	20911	20132	49474	25913	23561
40-44	77861	39673	38188	33593	16522	17071	44268	23151	21117
45-49	79084	40149	38935	35185	16805	18380	43899	23344	20555
50-54	96594	48552	48042	46120	21498	24622	50474	27054	23420
55-59	99389	48952	50437	50669	23199	27470	48720	25753	22967
60-64	84656	39919	44737	43620	19543	24077	41036	20376	20660
65-69	50316	22436	27880	25381	11137	14244	24935	11299	13636
70-74	46799	18986	27813	22030	8728	13302	24769	10258	14511
75-79	42370	15768	26602	19005	7177	11828	23365	8591	14774
80-84	32413	10765	21648	12728	4465	8263	19685	6300	13385
85-89	16299	4490	11809	6123	1740	4383	10176	2750	7426
90-94	4510	1099	3411	1647	397	1250	2863	702	2161
95-99	829	173	656	336	62	274	493	111	382
100 lat i więcej 100 years and more	113	15	98	46	7	39	67	8	59

TABL. 6. LUDNOŚĆ WEDŁUG PŁCI, GRUP WIEKU I WOJEWÓDZTW (NTS 2) W 2011 R. (cd.)

POPULATION BY SEX, AGE GROUPS AND VOIVODSHIPS (NUTS 2) IN 2011(cont.)

Stan w dniu 31 XII

As of December 31

Województwa Voivodships	Ogółem Total	Mężczyźni Males	Kobiety Females	Miasta Urban areas			Wieś Rural areas		
				razem total	mężczyźni males	kobiety females	razem total	mężczyźni males	kobiety females
WARMIŃSKO-MAZURSKIE	1452596	711551	741045	862394	412303	450091	590202	299248	290954
0-4 lat 0-4 years	79979	41209	38770	44352	22905	21447	35627	18304	17323
0	14779	7624	7155	8095	4171	3924	6684	3453	3231
1	15584	7980	7604	8658	4466	4192	6926	3514	3412
2	16969	8776	8193	9480	4950	4530	7489	3826	3663
3	16778	8679	8099	9337	4844	4493	7441	3835	3606
4	15869	8150	7719	8782	4474	4308	7087	3676	3411
5-9	72184	37099	35085	38990	20128	18862	33194	16971	16223
5	15128	7660	7468	8325	4257	4068	6803	3403	3400
6	14530	7476	7054	7931	4066	3865	6599	3410	3189
7	14139	7257	6882	7622	3941	3681	6517	3316	3201
8	13972	7137	6835	7459	3866	3593	6513	3271	3242
9	14415	7569	6846	7653	3998	3655	6762	3571	3191
10-14	78130	39995	38135	41129	21014	20115	37001	18981	18020
10	14872	7702	7170	7922	4105	3817	6950	3597	3353
11	15136	7645	7491	7957	3974	3983	7179	3671	3508
12	15555	7964	7591	8142	4168	3974	7413	3796	3617
13	15834	8097	7737	8394	4326	4068	7440	3771	3669
14	16733	8587	8146	8714	4441	4273	8019	4146	3873
15-19	94912	48315	46597	51035	25950	25085	43877	22365	21512
15	17573	8907	8666	9258	4708	4550	8315	4199	4116
16	17915	9108	8807	9475	4852	4623	8440	4256	4184
17	18697	9514	9183	10055	5109	4946	8642	4405	4237
18	19977	10180	9797	10927	5542	5385	9050	4638	4412
19	20750	10606	10144	11320	5739	5581	9430	4867	4563
20-24	111028	56925	54103	63222	32029	31193	47806	24896	22910
25-29	125374	64585	60789	75315	38178	37137	50059	26407	23652
30-34	116891	60118	56773	72147	36318	35829	44744	23800	20944
35-39	105780	54608	51172	63412	32279	31133	42368	22329	20039
40-44	89901	45565	44336	51703	25386	26317	38198	20179	18019
45-49	95121	48057	47064	55358	26632	28726	39763	21425	18338
50-54	112431	55987	56444	68153	32202	35951	44278	23785	20493
55-59	109002	52773	56229	70221	32331	37890	38781	20442	18339
60-64	88175	41665	46510	58363	26768	31595	29812	14897	14915
65-69	46381	20653	25728	29905	13064	16841	16476	7589	8887
70-74	43746	17474	26272	27236	10591	16645	16510	6883	9627
75-79	38334	13523	24811	23653	8294	15359	14681	5229	9452
80-84	27471	8542	18929	16961	5336	11625	10510	3206	7304
85-89	13527	3451	10076	8519	2246	6273	5008	1205	3803
90-94	3406	831	2575	2153	535	1618	1253	296	957
95-99	662	130	532	443	86	357	219	44	175
100 lat i więcej 100 years and more	161	46	115	124	31	93	37	15	22

TABL. 6. LUDNOŚĆ WEDŁUG PŁCI, GRUP WIEKU I WOJEWÓDZTW (NTS 2) W 2011 R. (cd.)

POPULATION BY SEX, AGE GROUPS AND VOIVODSHIPS (NUTS 2) IN 2011(cont.)

Stan w dniu 31 XII

As of December 31

Województwa Voivodships	Ogółem Total	Mężczyźni Males	Kobiety Females	Miasta Urban areas			Wieś Rural areas		
				razem total	mężczyźni males	kobiety females	razem total	mężczyźni males	kobiety females
WIELKOPOLSKIE	3455477	1680585	1774892	1924014	916017	1007997	1531463	764568	766895
0-4 lat 0-4 years	202526	104311	98215	104900	53886	51014	97626	50425	47201
0	38057	19514	18543	19805	10157	9648	18252	9357	8895
1	41032	21044	19988	21389	10970	10419	19643	10074	9569
2	42015	21804	20211	21850	11368	10482	20165	10436	9729
3	42164	21727	20437	21695	11122	10573	20469	10605	9864
4	39258	20222	19036	20161	10269	9892	19097	9953	9144
5-9	173680	89463	84217	86725	44581	42144	86955	44882	42073
5	37028	19215	17813	18778	9720	9058	18250	9495	8755
6	35772	18420	17352	18152	9406	8746	17620	9014	8606
7	33802	17446	16356	16763	8676	8087	17039	8770	8269
8	33570	17279	16291	16618	8466	8152	16952	8813	8139
9	33508	17103	16405	16414	8313	8101	17094	8790	8304
10-14	180147	92699	87448	87534	45026	42508	92613	47673	44940
10	34559	17914	16645	16747	8729	8018	17812	9185	8627
11	35342	18231	17111	17374	8967	8407	17968	9264	8704
12	35603	18146	17457	17215	8816	8399	18388	9330	9058
13	36680	18975	17705	17840	9223	8617	18840	9752	9088
14	37963	19433	18530	18358	9291	9067	19605	10142	9463
15-19	212851	109140	103711	104445	53329	51116	108406	55811	52595
15	38883	19961	18922	18699	9635	9064	20184	10326	9858
16	40236	20687	19549	19456	9939	9517	20780	10748	10032
17	42309	21608	20701	20873	10593	10280	21436	11015	10421
18	44951	23154	21797	22207	11376	10831	22744	11778	10966
19	46472	23730	22742	23210	11786	11424	23262	11944	11318
20-24	257336	131065	126271	137535	69313	68222	119801	61752	58049
25-29	299790	151719	148071	170208	85227	84981	129582	66492	63090
30-34	289419	146713	142706	165619	83456	82163	123800	63257	60543
35-39	262478	132886	129592	145195	72768	72427	117283	60118	57165
40-44	216334	109062	107272	116406	57383	59023	99928	51679	48249
45-49	210919	105107	105812	114430	55260	59170	96489	49847	46642
50-54	247119	120910	126209	140442	65905	74537	106677	55005	51672
55-59	250952	120042	130910	151441	69255	82186	99511	50787	48724
60-64	221794	102695	119099	137256	61432	75824	84538	41263	43275
65-69	126715	56091	70624	79444	34513	44931	47271	21578	25693
70-74	105255	42724	62531	64273	25423	38850	40982	17301	23681
75-79	89578	33324	56254	53860	19927	33933	35718	13397	22321
80-84	63517	21040	42477	37637	12615	25022	25880	8425	17455
85-89	33173	8860	24313	19680	5191	14489	13493	3669	9824
90-94	9580	2288	7292	5605	1289	4316	3975	999	2976
95-99	2043	396	1647	1207	213	994	836	183	653
100 lat i więcej 100 years and more	271	50	221	172	25	147	99	25	74

TABL. 6. LUDNOŚĆ WEDŁUG PŁCI, GRUP WIEKU I WOJEWÓDZTW (NTS 2) W 2011 R. (dok.)

POPULATION BY SEX, AGE GROUPS AND VOIVODSHIPS (NUTS 2) IN 2011 (cont.)

Stan w dniu 31 XII

As of December 31

Województwa Voivodships	Ogółem Total	Mężczyźni Males	Kobiety Females	Miasta Urban areas			Wieś Rural areas		
				razem total	mężczyźni males	kobiety females	razem total	mężczyźni males	kobiety females
ZACHODNIOPOMORSKIE	1722739	839291	883448	1185967	568620	617347	536772	270671	266101
0-4 lat 0-4 years	89245	45470	43775	58033	29616	28417	31212	15854	15358
0	15988	8073	7915	10354	5191	5163	5634	2882	2752
1	17418	9017	8401	11312	5898	5414	6106	3119	2987
2	18667	9632	9035	12171	6251	5920	6496	3381	3115
3	19146	9627	9519	12531	6334	6197	6615	3293	3322
4	18026	9121	8905	11665	5942	5723	6361	3179	3182
5-9	79681	41114	38567	50681	26098	24583	29000	15016	13984
5	16736	8584	8152	10635	5467	5168	6101	3117	2984
6	16221	8377	7844	10423	5383	5040	5798	2994	2804
7	15798	8185	7613	10061	5162	4899	5737	3023	2714
8	15438	8014	7424	9866	5126	4740	5572	2888	2684
9	15488	7954	7534	9696	4960	4736	5792	2994	2798
10-14	84501	43341	41160	52286	26849	25437	32215	16492	15723
10	16115	8321	7794	10026	5178	4848	6089	3143	2946
11	16626	8582	8044	10275	5300	4975	6351	3282	3069
12	16689	8514	8175	10235	5213	5022	6454	3301	3153
13	17149	8824	8325	10656	5483	5173	6493	3341	3152
14	17922	9100	8822	11094	5675	5419	6828	3425	3403
15-19	103617	52940	50677	65030	33133	31897	38587	19807	18780
15	19003	9744	9259	11722	5993	5729	7281	3751	3530
16	19870	10134	9736	12358	6319	6039	7512	3815	3697
17	21019	10686	10333	13313	6733	6580	7706	3953	3753
18	21639	11097	10542	13651	6988	6663	7988	4109	3879
19	22086	11279	10807	13986	7100	6886	8100	4179	3921
20-24	120656	61781	58875	78842	39987	38855	41814	21794	20020
25-29	143998	73524	70474	99247	50186	49061	44751	23338	21413
30-34	141989	72403	69586	100160	50562	49598	41829	21841	19988
35-39	129569	66034	63535	90135	45485	44650	39434	20549	18885
40-44	104876	53258	51618	70452	35279	35173	34424	17979	16445
45-49	105737	53101	52636	70596	34590	36006	35141	18511	16630
50-54	135207	66524	68683	93097	44223	48874	42110	22301	19809
55-59	143563	69369	74194	103651	48571	55080	39912	20798	19114
60-64	121618	57746	63872	91166	42070	49096	30452	15676	14776
65-69	61623	28153	33470	46607	21065	25542	15016	7088	7928
70-74	53424	21355	32069	40144	16026	24118	13280	5329	7951
75-79	47879	17154	30725	35565	12857	22708	12314	4297	8017
80-84	33807	10585	23222	24619	7978	16641	9188	2607	6581
85-89	16939	4254	12685	12226	3170	9056	4713	1084	3629
90-94	3951	1002	2949	2823	748	2075	1128	254	874
95-99	730	160	570	516	110	406	214	50	164
100 lat i więcej 100 years and more	129	23	106	91	17	74	38	6	32

TABL. 7. LUDNOŚĆ WEDŁUG PŁCI I POWIATÓW (LAU 1) W 2011 R.

POPULATION BY SEX AND POWIATS (LAU 1) IN 2011

Stan w dniu 31 XII

As of December 31

Województwa <i>Voivodships</i> Powiaty <i>Powiats</i>	Ogółem <i>Total</i>	Mężczyźni <i>Males</i>	Kobiety <i>Females</i>	Miasta <i>Urban areas</i>			Wieś <i>Rural areas</i>		
				razem <i>total</i>	mężczyźni <i>males</i>	kobiety <i>females</i>	razem <i>total</i>	mężczyźni <i>males</i>	kobiety <i>females</i>
P O L S K A P O L A N D	38538447	18654577	19883870	23385828	11100218	12285610	15152619	7554359	7598260
DOLNOŚLĄSKIE	2916577	1402975	1513602	2034656	963867	1070789	881921	439108	442813
Powiaty: Powiats:	2098900	1020673	1078227	1216979	581565	635414	881921	439108	442813
bolesławiecki	90528	44040	46488	44367	21037	23330	46161	23003	23158
dzierżoniowski	105762	50211	55551	86029	40484	45545	19733	9727	10006
głogowski	90249	44052	46197	69259	33496	35763	20990	10556	10434
górowski	36730	18192	18538	15312	7440	7872	21418	10752	10666
jaworski	52603	25824	26779	29700	14308	15392	22903	11516	11387
jeleniogórski	65137	31389	33748	30242	14285	15957	34895	17104	17791
kamiennogórski	45835	22412	23423	26983	12963	14020	18852	9449	9403
kłodzki	166843	80474	86369	107883	51158	56725	58960	29316	29644
legnicki	54744	26728	28016	17963	8606	9357	36781	18122	18659
lubański	56732	27532	29200	35876	17083	18793	20856	10449	10407
lubiński	106966	52065	54901	81045	39078	41967	25921	12987	12934
lwówecki	47877	23346	24531	24526	11698	12828	23351	11648	11703
milicki	37529	18544	18985	11956	5742	6214	25573	12802	12771
oleśnicki	105648	51757	53891	61939	29732	32207	43709	22025	21684
oławski	75151	36797	38354	47817	23243	24574	27334	13554	13780
polkowicki	63121	31287	31834	37617	18407	19210	25504	12880	12624
strzeliński	44652	22059	22593	14967	7187	7780	29685	14872	14813
średzki	51782	25530	26252	9253	4398	4855	42529	21132	21397
świdnicki	162145	78322	83823	112653	53721	58932	49492	24601	24891
trzebnicki	82015	40282	41733	30411	14565	15846	51604	25717	25887
wałbrzyski	178776	84995	93781	158731	75148	83583	20045	9847	10198
wołowski	47799	23349	24450	25326	12145	13181	22473	11204	11269
wrocławski	121651	59718	61933	18683	8958	9725	102968	50760	52208
ząbkowski	68807	33446	35361	31044	14714	16330	37763	18732	19031
zgorzelecki	94205	45972	48233	64575	31036	33539	29630	14936	14694
złotoryjski	45613	22350	23263	22822	10933	11889	22791	11417	11374
Miasta na prawach powiatu:	817677	382302	435375	817677	382302	435375	-	-	-
<i>Cities with powiat status:</i>									
Jelenia Góra	83463	38967	44496	83463	38967	44496	-	-	-
Legnica	102979	48766	54213	102979	48766	54213	-	-	-
Wrocław	631235	294569	336666	631235	294569	336666	-	-	-
KUJAWSKO-POMORSKIE	2098370	1017093	1081277	1267284	600248	667036	831086	416845	414241
Powiaty: Powiats:	1315646	649094	666552	484560	232249	252311	831086	416845	414241
aleksandrowski	56199	27207	28992	25456	11859	13597	30743	15348	15395
brodnicki	77751	38479	39272	33762	16110	17652	43989	22369	21620
bydgoski	107678	53407	54271	27014	13069	13945	80664	40338	40326
chełmiński	52748	25858	26890	20868	9955	10913	31880	15903	15977
golubsko-dobrzyński	45401	22473	22928	17211	8242	8969	28190	14231	13959
grudziądzki	40216	20208	20008	5334	2542	2792	34882	17666	17216
inowrocławski	164965	80117	84848	107648	51345	56303	57317	28772	28545
lipnowski	67537	33522	34015	21035	10165	10870	46502	23357	23145
mogileński	46929	23012	23917	18363	8824	9539	28566	14188	14378
nakielski	86966	43102	43864	38153	18491	19662	48813	24611	24202
radziejowski	42239	20893	21346	10410	5017	5393	31829	15876	15953
rypiński	44873	22185	22688	16874	8083	8791	27999	14102	13897
sępoleński	41683	20777	20906	17679	8516	9163	24004	12261	11743
świecki	99942	49245	50697	32838	15749	17089	67104	33496	33608
toruński	98698	48673	50025	15189	7269	7920	83509	41404	42105
tucholski	48187	23993	24194	14018	6766	7252	34169	17227	16942
wąbrzeski	35286	17353	17933	14194	6741	7453	21092	10612	10480
wrocławski	87345	43397	43948	17632	8498	9134	69713	34899	34814
żniński	71003	35193	35810	30882	15008	15874	40121	20185	19936

TABL. 7. LUDNOŚĆ WEDŁUG PŁCI I POWIATÓW (LAU 1) W 2011 R. (cd.)

POPULATION BY SEX AND POWIATS (LAU 1) IN 2011 (cont.)

Stan w dniu 31 XII

As of December 31

Województwa Voivodships Powiaty Powiats	Ogółem Total	Mężczyźni Males	Kobiety Females	Miasta Urban areas			Wieś Rural areas		
				razem total	mężczyźni males	kobiety females	razem total	mężczyźni males	kobiety females
KUJAWSKO- -POMORSKIE (dok.)									
Miasta na prawach powiatu:	782724	367999	414725	782724	367999	414725	-	-	-
<i>Cities with powiat status:</i>									
Bydgoszcz	363020	170847	192173	363020	170847	192173	-	-	-
Grudziądz	98438	46978	51460	98438	46978	51460	-	-	-
Toruń	204921	95264	109657	204921	95264	109657	-	-	-
Włocławek	116345	54910	61435	116345	54910	61435	-	-	-
LUBELSKIE	2171857	1052986	1118871	1009175	476395	532780	1162682	576591	586091
Powiaty: Powiats:	1633330	802426	830904	470648	225835	244813	1162682	576591	586091
bialski	114052	56512	57540	23159	11210	11949	90893	45302	45591
biłgorajski	103727	51117	52610	34766	16742	18024	68961	34375	34586
chełmski	80197	39602	40595	4550	2226	2324	75647	37376	38271
hrubieszowski	68205	33488	34717	18836	8924	9912	49369	24564	24805
janowski	47713	23642	24071	12149	5910	6239	35564	17732	17832
krasnostawski	67402	32728	34674	19690	9406	10284	47712	23322	24390
kraśnicki	99581	48551	51030	38890	18555	20335	60691	29996	30695
lubartowski	90470	44285	46185	28414	13644	14770	62056	30641	31415
lubelski	147457	72115	75342	12182	5845	6337	135275	66270	69005
łęczyński	57668	28346	29322	20494	10061	10433	37174	18285	18889
łukowski	109892	54661	55231	33717	16246	17471	76175	38415	37760
opolski	62603	30593	32010	18816	8923	9893	43787	21670	22117
parczewski	36317	17967	18350	10955	5265	5690	25362	12702	12660
puławski	116984	56303	60681	56548	26496	30052	60436	29807	30629
radzyński	61254	30580	30674	16174	7811	8363	45080	22769	22311
rycki	58833	29341	29492	27554	13624	13930	31279	15717	15562
świdnicki	73326	35352	37974	43355	20779	22576	29971	14573	15398
tomaszowski	88032	43438	44594	24860	11904	12956	63172	31534	31638
włodawski	39937	19776	20161	13768	6617	7151	26169	13159	13010
zamojski	109680	54029	55651	11771	5647	6124	97909	48382	49527
Miasta na prawach powiatu:	538527	250560	287967	538527	250560	287967	-	-	-
<i>Cities with powiat status:</i>									
Biała Podlaska	58000	27854	30146	58000	27854	30146	-	-	-
Chełm	66176	31139	35037	66176	31139	35037	-	-	-
Lublin	348567	160476	188091	348567	160476	188091	-	-	-
Zamość	65784	31091	34693	65784	31091	34693	-	-	-
LUBUSKIE	1023158	498337	524821	648692	310692	338000	374466	187645	186821
Powiaty: Powiats:	779407	382891	396516	404941	195246	209695	374466	187645	186821
gorzowski	69396	34364	35032	25079	12317	12762	44317	22047	22270
krośnieński	56925	28025	28900	29103	14020	15083	27822	14005	13817
międzyrzecki	58846	29080	29766	31128	15062	16066	27718	14018	13700
nowosolski	88062	42837	45225	57353	27437	29916	30709	15400	15309
ślubicki	47498	23307	24191	30461	14685	15776	17037	8622	8415
strzelecko-drezdenecki	50686	25007	25679	24009	11576	12433	26677	13431	13246
sulęciński	35924	17927	17997	14837	7187	7650	21087	10740	10347
świebodziński	56777	27880	28897	27215	13009	14206	29562	14871	14691
wschowski	39349	19440	19909	19674	9506	10168	19675	9934	9741
zielonogórski	93749	46326	47423	34753	16941	17812	58996	29385	29611
żagański	82433	40244	42189	50236	24210	26026	32197	16034	16163
żarski	99762	48454	51308	61093	29296	31797	38669	19158	19511

TABL. 7. LUDNOŚĆ WEDŁUG PŁCI I POWIATÓW (LAU 1) W 2011 R. (cd.)

POPULATION BY SEX AND POWIATS (LAU 1) IN 2011 (cont.)

Stan w dniu 31 XII

As of December 31

Województwa Voivodships Powiaty Powiats	Ogółem Total	Mężczyźni Males	Kobiety Females	Miasta Urban areas			Wieś Rural areas		
				razem total	mężczyźni males	kobiety females	razem total	mężczyźni males	kobiety females
LUBUSKIE (dok.)									
Miasta na prawach powiatu:	243751	115446	128305	243751	115446	128305	-	-	-
<i>Cities with powiat status:</i>									
Gorzów Wielkopolski	124554	59386	65168	124554	59386	65168	-	-	-
Zielona Góra	119197	56060	63137	119197	56060	63137	-	-	-
ŁÓDZKIE	2533681	1207927	1325754	1615408	751991	863417	918273	455936	462337
Powiaty: Powiats:	1683463	818794	864669	765190	362858	402332	918273	455936	462337
bełchatowski	113005	55569	57436	68093	33376	34717	44912	22193	22719
brzeziński	30940	15010	15930	12544	5937	6607	18396	9073	9323
kutnowski	101789	49032	52757	59494	28015	31479	42295	21017	21278
łaski	50725	24794	25931	18331	8677	9654	32394	16117	16277
łęczycki	52329	25556	26773	15000	7012	7988	37329	18544	18785
łowicki	80996	39332	41664	29770	14084	15686	51226	25248	25978
łódzki wschodni	68671	33030	35641	24304	11496	12808	44367	21534	22833
opoczyński	78522	39011	39511	26505	12919	13586	52017	26092	25925
pabianicki	120016	56330	63686	86684	40002	46682	33332	16328	17004
pajęczański	52877	26312	26565	13097	6465	6632	39780	19847	19933
piotrkowski	91476	45144	46332	8819	4352	4467	82657	40792	41865
poddębicki	42026	20780	21246	10812	5090	5722	31214	15690	15524
radomszczański	117266	57507	59759	54785	26147	28638	62481	31360	31121
rawski	49764	24586	25178	21098	10204	10894	28666	14382	14284
sieradzki	120699	59133	61566	52863	25111	27752	67836	34022	33814
skierniewicki	38234	18950	19284	-	-	-	38234	18950	19284
tomaszowski	120907	58175	62732	65834	31017	34817	55073	27158	27915
wieluński	78120	38121	39999	23908	11316	12592	54212	26805	27407
wieruszowski	42372	20958	21414	8766	4255	4511	33606	16703	16903
zduńskowolski	68121	32972	35149	46097	21889	24208	22024	11083	10941
zgierski	164608	78492	86116	118386	55494	62892	46222	22998	23224
Miasta na prawach powiatu:	850218	389133	461085	850218	389133	461085	-	-	-
<i>Cities with powiat status:</i>									
Łódź	725055	329848	395207	725055	329848	395207	-	-	-
Piotrków Trybunalski	76505	35964	40541	76505	35964	40541	-	-	-
Skierniewice	48658	23321	25337	48658	23321	25337	-	-	-
MAŁOPOLSKIE	3346796	1624055	1722741	1641853	777003	864850	1704943	847052	857891
Powiaty: Powiats:	2389741	1175772	1213969	684798	328720	356078	1704943	847052	857891
bocheński	103869	51115	52754	33068	15862	17206	70801	35253	35548
brzeski	92403	45717	46686	19630	9483	10147	72773	36234	36539
chrzanowski	127848	62074	65774	79878	38637	41241	47970	23437	24533
dąbrowski	59499	29567	29932	16018	7767	8251	43481	21800	21681
gorlicki	109225	54003	55222	36378	17572	18806	72847	36431	36416
krakowski	261857	128024	133833	45058	21532	23526	216799	106492	110307
limanowski	127387	63781	63606	22947	11158	11789	104440	52623	51817
miechowski	50327	24692	25635	11887	5552	6335	38440	19140	19300
myślenicki	122599	60821	61778	31341	15182	16159	91258	45639	45619
nowosądecki	208715	104115	104600	37727	18154	19573	170988	85961	85027
nowotarski	188602	92300	96302	52997	25198	27799	135605	67102	68503
olkuski	114688	56008	58680	56643	27420	29223	58045	28588	29457
oświęcimski	155082	75511	79571	84026	40142	43884	71056	35369	35687
proszowicki	43995	21688	22307	7908	3780	4128	36087	17908	18179
suski	84019	41630	42389	20938	10057	10881	63081	31573	31508
tarnowski	198276	98320	99956	24121	11769	12352	174155	86551	87604

TABL. 7. LUDNOŚĆ WEDŁUG PŁCI I POWIATÓW (LAU 1) W 2011 R. (cd.)

POPULATION BY SEX AND POWIATS (LAU 1) IN 2011 (cont.)

Stan w dniu 31 XII

As of December 31

Województwa Voivodships Powiaty Powiats	Ogółem Total	Mężczyźni Males	Kobiety Females	Miasta Urban areas			Wieś Rural areas		
				razem total	mężczyźni males	kobiety females	razem total	mężczyźni males	kobiety females
MAŁOPOLSKIE (dok.)									
tatrzański	67640	32600	35040	27879	12953	14926	39761	19647	20114
wadowicki	158354	77585	80769	45371	21689	23682	112983	55896	57087
wielicki	115356	56221	59135	30983	14813	16170	84373	41408	42965
Miasta na prawach powiatu:	957055	448283	508772	957055	448283	508772	-	-	-
<i>Cities with powiat status:</i>									
Kraków	759137	354219	404918	759137	354219	404918	-	-	-
Nowy Sącz	84325	40346	43979	84325	40346	43979	-	-	-
Tarnów	113593	53718	59875	113593	53718	59875	-	-	-
MAZOWIECKIE	5285604	2529656	2755948	3393043	1585778	1807265	1892561	943878	948683
Powiaty: Powiats:	3102270	1520095	1582175	1209709	576217	633492	1892561	943878	948683
białobrzeski	33843	17067	16776	8140	4027	4113	25703	13040	12663
ciechanowski	91385	44937	46448	48443	23181	25262	42942	21756	21186
garwoliński	108528	53858	54670	30465	14789	15676	78063	39069	38994
gostyński	46828	22830	23998	19282	9188	10094	27546	13642	13904
grodziski	86465	41327	45138	49858	23290	26568	36607	18037	18570
grójecki	98599	48560	50039	34301	16412	17889	64298	32148	32150
kozienicki	62481	31028	31453	18564	8974	9590	43917	22054	21863
legionowski	108368	52339	56029	57755	27498	30257	50613	24841	25772
lipski	36207	17997	18210	5950	2894	3056	30257	15103	15154
łosicki	32581	16250	16331	7157	3443	3714	25424	12807	12617
makowski	47004	23475	23529	13015	6204	6811	33989	17271	16718
miński	148118	72287	75831	65326	31070	34256	82792	41217	41575
mławski	74703	36777	37926	30930	14757	16173	43773	22020	21753
nowodworski	78053	38121	39932	39119	18945	20174	38934	19176	19758
ostrolęcki	87623	44465	43158	3117	1531	1586	84506	42934	41572
ostrowski	75411	37381	38030	24938	11986	12952	50473	25395	25078
otwocki	121191	58010	63181	74780	35266	39514	46411	22744	23667
piaseczyński	166189	79473	86716	76368	35889	40479	89821	43584	46237
płocki	110415	54886	55529	9888	4793	5095	100527	50093	50434
płoński	89174	43992	45182	27221	12891	14330	61953	31101	30852
pruszkowski	155495	73931	81564	94330	44435	49895	61165	29496	31669
przasnyski	53999	26899	27100	20407	9824	10583	33592	17075	16517
przysuski	43501	21606	21895	6248	3001	3247	37253	18605	18648
pułtuski	51332	25437	25895	19155	9191	9964	32177	16246	15931
radomski	150018	74645	75373	29080	14068	15012	120938	60577	60361
siedlecki	81811	41197	40614	1834	889	945	79977	40308	39669
sierpecki	53783	26423	27360	18775	8925	9850	35008	17498	17510
sochaczewski	85095	41394	43701	37985	18083	19902	47110	23311	23799
sokołowski	56610	28058	28552	20973	10096	10877	35637	17962	17675
szydlowiecki	40784	20318	20466	12268	6018	6250	28516	14300	14216
warszawski zachodni	108264	52156	56108	39143	18513	20630	69121	33643	35478
węgrowski	68020	33919	34101	19572	9491	10081	48448	24428	24020
wołomiński	222492	107409	115083	150888	71764	79124	71604	35645	35959
wyszkowski	73742	36544	37198	27347	13203	14144	46395	23341	23054
zwoleński	37164	18525	18639	8191	3925	4266	28973	14600	14373
żuromiński	40404	19963	20441	10976	5322	5654	29428	14641	14787
żyrardowski	76590	36611	39979	47920	22441	25479	28670	14170	14500

TABL. 7. LUDNOŚĆ WEDŁUG PŁCI I POWIATÓW (LAU 1) W 2011 R. (cd.)

POPULATION BY SEX AND POWIATS (LAU 1) IN 2011 (cont.)

Stan w dniu 31 XII

As of December 31

Województwa Voivodships Powiaty Powiats	Ogółem Total	Mężczyźni Males	Kobiety Females	Miasta Urban areas			Wieś Rural areas		
				razem total	mężczyźni males	kobiety females	razem total	mężczyźni males	kobiety females
MAZOWIECKIE (dok.)									
Miasta na prawach powiatu:	2183334	1009561	1173773	2183334	1009561	1173773	-	-	-
<i>Cities with powiat status:</i>									
Ostrołęka	53443	25664	27779	53443	25664	27779	-	-	-
Płock	124318	58889	65429	124318	58889	65429	-	-	-
Radom	220602	104985	115617	220602	104985	115617	-	-	-
Siedlce	76480	36206	40274	76480	36206	40274	-	-	-
M. st. Warszawa	1708491	783817	924674	1708491	783817	924674	-	-	-
OPOLSKIE	1013950	490194	523756	530395	252743	277652	483555	237451	246104
Powiaty: Powiats:	891511	432925	458586	407956	195474	212482	483555	237451	246104
brzeski	92455	45028	47427	52252	24789	27463	40203	20239	19964
głubczycki	48217	23524	24693	22443	10703	11740	25774	12821	12953
kędzierzyńsko-kozielski	98350	47486	50864	63974	30862	33112	34376	16624	17752
kluczborski	67845	33022	34823	34666	16655	18011	33179	16367	16812
krakowicki	65729	31951	33778	35968	17522	18446	29761	14429	15332
namysłowski	43149	21117	22032	16103	7685	8418	27046	13432	13614
nyski	142119	69155	72964	74904	35738	39166	67215	33417	33798
oleski	66104	32202	33902	24121	11573	12548	41983	20629	21354
opolski	133196	64538	68658	18741	9002	9739	114455	55536	58919
prudnicki	57583	27636	29947	30466	14354	16112	27117	13282	13835
strzelecki	76764	37266	39498	34318	16591	17727	42446	20675	21771
Miasto na prawach powiatu:	122439	57269	65170	122439	57269	65170	-	-	-
<i>City with powiat status:</i>									
Opole	122439	57269	65170	122439	57269	65170	-	-	-
PODKARPACKIE	2128687	1042100	1086587	880736	421501	459235	1247951	620599	627352
Powiaty: Powiats:	1787944	880944	907000	539993	260345	279648	1247951	620599	627352
bieszczadzki	22396	11099	11297	9577	4617	4960	12819	6482	6337
brzozowski	66502	32895	33607	7633	3706	3927	58869	29189	29680
dębicki	135090	66806	68284	54596	26502	28094	80494	40304	40190
jarosławski	122677	59744	62933	48929	23123	25806	73748	36621	37127
jasielski	115789	56798	58991	38380	18373	20007	77409	38425	38984
kolbuszowski	62846	31387	31459	9391	4570	4821	53455	26817	26638
krośnieński	111874	54870	57004	13554	6551	7003	98320	48319	50001
leski	26950	13379	13571	5758	2735	3023	21192	10644	10548
leżajski	70230	34705	35525	20845	10008	10837	49385	24697	24688
lubaczowski	57635	28739	28896	19826	9702	10124	37809	19037	18772
łańcucki	79623	38900	40723	18199	8690	9509	61424	30210	31214
mielecki	136179	67024	69155	66178	31951	34227	70001	35073	34928
niżański	67721	33529	34192	23906	11672	12234	43815	21857	21958
przemyski	73778	37041	36737	-	-	-	73778	37041	36737
przeworski	79355	39000	40355	21331	10241	11090	58024	28759	29265
ropczycko-sędziszowski	73166	36073	37093	23033	11232	11801	50133	24841	25292
rzeszowski	163859	80723	83136	27666	13462	14204	136193	67261	68932
sanocki	96174	47130	49044	44415	21308	23107	51759	25822	25937
stalowowolski	109502	53491	56011	64756	31219	33537	44746	22272	22474
strzyżowski	62318	30827	31491	8917	4338	4579	53401	26489	26912
tarnobrzegi	54280	26784	27496	13103	6345	6758	41177	20439	20738
Miasta na prawach powiatu:	340743	161156	179587	340743	161156	179587	-	-	-
<i>Cities with powiat status:</i>									
Krosno	47348	22417	24931	47348	22417	24931	-	-	-
Przemyśl	64728	30322	34406	64728	30322	34406	-	-	-
Rzeszów	180031	85031	95000	180031	85031	95000	-	-	-
Tarnobrzeg	48636	23386	25250	48636	23386	25250	-	-	-

TABL. 7. LUDNOŚĆ WEDŁUG PŁCI I POWIATÓW (LAU 1) W 2011 R. (cd.)

POPULATION BY SEX AND POWIATS (LAU 1) IN 2011 (cont.)

Stan w dniu 31 XII

As of December 31

Województwa Voivodships Powiaty Powiats	Ogółem Total	Mężczyźni Males	Kobiety Females	Miasta Urban areas			Wieś Rural areas		
				razem total	mężczyźni males	kobiety females	razem total	mężczyźni males	kobiety females
PODLASKIE	1200982	586078	614904	724027	345099	378928	476955	240979	235976
Powiaty: Powiats:	774404	384260	390144	297449	143281	154168	476955	240979	235976
augustowski	59976	29360	30616	33334	15787	17547	26642	13573	13069
białostocki	143701	70831	72870	55343	26765	28578	88358	44066	44292
bielski	58495	28903	29592	30496	14742	15754	27999	14161	13838
grajewski	49446	24534	24912	27647	13453	14194	21799	11081	10718
hajnowski	46584	22603	23981	23468	11140	12328	23116	11463	11653
kolneński	39990	20066	19924	13101	6425	6676	26889	13641	13248
łomżyński	52181	26328	25853	4066	1974	2092	48115	24354	23761
moniecki	42745	21348	21397	15206	7298	7908	27539	14050	13489
sejneński	21039	10514	10525	5698	2699	2999	15341	7815	7526
siemiatycki	47791	23512	24279	17080	8154	8926	30711	15358	15353
sokółski	71678	35429	36249	29885	14417	15468	41793	21012	20781
suwalski	36211	18511	17700	-	-	-	36211	18511	17700
wysokomazowiecki	59471	29994	29477	19372	9490	9882	40099	20504	19595
zambrowski	45096	22327	22769	22753	10937	11816	22343	11390	10953
Miasta na prawach powiatu:	426578	201818	224760	426578	201818	224760	-	-	-
<i>Cities with powiat status:</i>									
Białystok	294298	138302	155996	294298	138302	155996	-	-	-
Łomża	63070	30346	32724	63070	30346	32724	-	-	-
Suwałki	69210	33170	36040	69210	33170	36040	-	-	-
POMORSKIE	2283500	1113536	1169964	1498435	717004	781431	785065	396532	388533
Powiaty: Powiats:	1439918	713891	726027	654853	317359	337494	785065	396532	388533
bytowski	78232	39006	39226	28136	13640	14496	50096	25366	24730
chojnicki	95941	47342	48599	55423	26856	28567	40518	20486	20032
człuchowski	57491	28408	29083	25909	12506	13403	31582	15902	15680
gdański	100912	49728	51184	28095	13402	14693	72817	36326	36491
kartuski	121358	60784	60574	21585	10389	11196	99773	50395	49378
kościerski	70742	35379	35363	23780	11601	12179	46962	23778	23184
kwidzyński	83734	41557	42177	47781	23225	24556	35953	18332	17621
łęborski	66202	32670	33532	39596	19196	20400	26606	13474	13132
malborski	64821	31742	33079	43800	21154	22646	21021	10588	10433
nowodworski	36471	18123	18348	11496	5556	5940	24975	12567	12408
pucki	80106	39822	40284	34697	16970	17727	45409	22852	22557
ślupski	96955	48726	48229	20304	9854	10450	76651	38872	37779
starogardzki	126816	62505	64311	63150	30518	32632	63666	31987	31679
sztumski	42739	21266	21473	16035	7738	8297	26704	13528	13176
tezewski	115768	56973	58795	75951	36792	39159	39817	20181	19636
wejherowski	201630	99860	101770	119115	57962	61153	82515	41898	40617
Miasta na prawach powiatu:	843582	399645	443937	843582	399645	443937	-	-	-
<i>Cities with powiat status:</i>									
Gdańsk	460517	218389	242128	460517	218389	242128	-	-	-
Gdynia	248939	118335	130604	248939	118335	130604	-	-	-
Ślupsk	95542	45062	50480	95542	45062	50480	-	-	-
Sopot	38584	17859	20725	38584	17859	20725	-	-	-

TABL. 7. LUDNOŚĆ WEDŁUG PŁCI I POWIATÓW (LAU 1) W 2011 R. (cd.)

POPULATION BY SEX AND POWIATS (LAU 1) IN 2011 (cont.)

Stan w dniu 31 XII

As of December 31

Województwa <i>Voivodships</i> Powiaty <i>Powiats</i>	Ogółem <i>Total</i>	Mężczyźni <i>Males</i>	Kobiety <i>Females</i>	Miasta <i>Urban areas</i>			Wieś <i>Rural areas</i>		
				razem <i>total</i>	mężczyźni <i>males</i>	kobiety <i>females</i>	razem <i>total</i>	mężczyźni <i>males</i>	kobiety <i>females</i>
ŚLĄSKIE	4626357	2233944	2392413	3594242	1726762	1867480	1032115	507182	524933
Powiaty: <i>Powiats:</i>	1993110	970148	1022962	960995	462966	498029	1032115	507182	524933
będziński	152135	72627	79508	114448	54542	59906	37687	18085	19602
bielski	158209	77069	81140	44275	21264	23011	113934	55805	58129
bieruńsko-lędzki	58057	28671	29386	44837	22254	22583	13220	6417	6803
cieszyński	176587	85250	91337	81936	38739	43197	94651	46511	48140
częstochowski	135630	66521	69109	16253	7774	8479	119377	58747	60630
gliwicki	115229	56019	59210	63858	30975	32883	51371	25044	26327
kłobucki	85814	42240	43574	17779	8563	9216	68035	33677	34358
lubliniecki	77302	38088	39214	28848	14174	14674	48454	23914	24540
mikołowski	94661	46114	48547	81605	39671	41934	13056	6443	6613
myszkowski	72072	34923	37149	39804	19144	20660	32268	15779	16489
pszczyński	108242	53181	55061	26076	12472	13604	82166	40709	41457
raciborski	110085	53094	56991	64040	30663	33377	46045	22431	23614
rybnicki	76367	37618	38749	28569	14055	14514	47798	23563	24235
tarnogórski	138400	67278	71122	94260	45534	48726	44140	21744	22396
wodzisławski	158421	77118	81303	103853	50239	53614	54568	26879	27689
zawierciański	122756	59405	63351	78123	37273	40850	44633	22132	22501
żywiecki	153143	74932	78211	32431	15630	16801	120712	59302	61410
Miasta na prawach powiatu:	2633247	1263796	1369451	2633247	1263796	1369451	-	-	-
<i>Cities with powiat status:</i>									
Bielsko-Biała	174503	82236	92267	174503	82236	92267	-	-	-
Bytom	176106	84523	91583	176106	84523	91583	-	-	-
Chorzów	111536	53130	58406	111536	53130	58406	-	-	-
Częstochowa	235798	110846	124952	235798	110846	124952	-	-	-
Dąbrowa Górnicza	125475	60422	65053	125475	60422	65053	-	-	-
Gliwice	186868	90095	96773	186868	90095	96773	-	-	-
Jastrzębie Zdrój	92105	45273	46832	92105	45273	46832	-	-	-
Jaworzno	94580	45981	48599	94580	45981	48599	-	-	-
Katowice	309304	147100	162204	309304	147100	162204	-	-	-
Mysłowice	75428	36651	38777	75428	36651	38777	-	-	-
Piekary Śląskie	57745	27732	30013	57745	27732	30013	-	-	-
Ruda Śląska	143024	69484	73540	143024	69484	73540	-	-	-
Rybnik	140944	68832	72112	140944	68832	72112	-	-	-
Siemianowice Śląskie	69992	33515	36477	69992	33515	36477	-	-	-
Sosnowiec	215262	102242	113020	215262	102242	113020	-	-	-
Świętochłowice	52813	25418	27395	52813	25418	27395	-	-	-
Tychy	129322	62542	66780	129322	62542	66780	-	-	-
Zabrze	180332	87206	93126	180332	87206	93126	-	-	-
Żory	62110	30568	31542	62110	30568	31542	-	-	-
ŚWIĘTOKRZYSKIE	1278116	624269	653847	575507	274195	301312	702609	350074	352535
Powiaty: <i>Powiats:</i>	1076301	528987	547314	373692	178913	194779	702609	350074	352535
buski	74289	36258	38031	17004	7900	9104	57285	28358	28927
jędrzejowski	88552	43864	44688	26758	12956	13802	61794	30908	30886
kazimierski	35540	17456	18084	7237	3454	3783	28303	14002	14301
kielecki	206261	102878	103383	13717	6769	6948	192544	96109	96435
konecki	84257	41604	42653	26858	12937	13921	57399	28667	28732
opatowski	55413	27393	28020	11629	5544	6085	43784	21849	21935
ostrowiecki	115833	55801	60032	79703	37990	41713	36130	17811	18319
pińczowski	41126	20338	20788	12591	6082	6509	28535	14256	14279
sandomierski	80891	39486	41405	29272	13823	15449	51619	25663	25956
skarżyski	79085	38112	40973	57118	27311	29807	21967	10801	11166
starachowicki	94217	45745	48472	55000	26282	28718	39217	19463	19754
staszowski	74126	36769	37357	26042	12715	13327	48084	24054	24030
włoszczowski	46711	23283	23428	10763	5150	5613	35948	18133	17815

TABL. 7. LUDNOŚĆ WEDŁUG PŁCI I POWIATÓW (LAU 1) W 2011 R. (cd.)

POPULATION BY SEX AND POWIATS (LAU 1) IN 2011 (cont.)

Stan w dniu 31 XII

As of December 31

Województwa Voivodships Powiaty Powiats	Ogółem Total	Mężczyźni Males	Kobiety Females	Miasta Urban areas			Wieś Rural areas		
				razem total	mężczyźni males	kobiety females	razem total	mężczyźni males	kobiety females
ŚWIĘTOKRZYSKIE (dok.)									
Miasto na prawach powiatu:	201815	95282	106533	201815	95282	106533	-	-	-
<i>City with powiat status:</i>									
Kielce	201815	95282	106533	201815	95282	106533	-	-	-
WARMIŃSKO- -MAZURSKIE	1452596	711551	741045	862394	412303	450091	590202	299248	290954
Powiaty: Powiats:	1152919	570190	582729	562717	270942	291775	590202	299248	290954
bartoszycki	61038	29891	31147	33866	16162	17704	27172	13729	13443
braniewski	43276	21591	21685	23018	11189	11829	20258	10402	9856
działdowski	66736	32840	33896	29816	14404	15412	36920	18436	18484
elbląski	58411	29084	29327	17065	8198	8867	41346	20886	20460
elcki	88838	43649	45189	59274	28563	30711	29564	15086	14478
giżycki	57759	28311	29448	33107	15798	17309	24652	12513	12139
gołdapski	27536	13717	13819	13775	6798	6977	13761	6919	6842
iławski	93047	46040	47007	53458	25866	27592	39589	20174	19415
kętrzyński	66424	32638	33786	37917	18174	19743	28507	14464	14043
lidzbarski	43088	21246	21842	25797	12349	13448	17291	8897	8394
mragowski	51349	25195	26154	26193	12572	13621	25156	12623	12533
nidzicki	34271	17083	17188	14475	6982	7493	19796	10101	9695
nowomiejski	44340	21970	22370	11162	5301	5861	33178	16669	16509
olecki	35038	17449	17589	16544	7939	8605	18494	9510	8984
olsztyński	120854	59854	61000	39759	18974	20785	81095	40880	40215
ostródzki	107385	52983	54402	53779	25681	28098	53606	27302	26304
piski	58354	29234	29120	34407	16935	17472	23947	12299	11648
szczygieński	71439	35487	35952	27645	13253	14392	43794	22234	21560
węgorzewski	23736	11928	11808	11660	5804	5856	12076	6124	5952
Miasta na prawach powiatu:	299677	141361	158316	299677	141361	158316	-	-	-
<i>Cities with powiat status:</i>									
Elbląg	124257	59572	64685	124257	59572	64685	-	-	-
Olsztyn	175420	81789	93631	175420	81789	93631	-	-	-
WIELKOPOLSKIE	3455477	1680585	1774892	1924014	916017	1007997	1531463	764568	766895
Powiaty: Powiats:	2653869	1305540	1348329	1122406	540972	581434	1531463	764568	766895
chodzieski	47846	23538	24308	27058	12993	14065	20788	10545	10243
czarnkowsko-trzcianecki	88187	43719	44468	41020	19850	21170	47167	23869	23298
gnieźnieński	144296	70837	73459	91416	44282	47134	52880	26555	26325
gostyński	76211	37673	38538	31934	15525	16409	44277	22148	22129
grodziski	50633	25220	25413	19418	9503	9915	31215	15717	15498
jarociński	71531	34937	36594	28453	13680	14773	43078	21257	21821
kaliski	82323	40495	41828	1592	774	818	80731	39721	41010
kępiński	56488	28021	28467	14716	7024	7692	41772	20997	20775
kolski	89523	43853	45670	33876	16081	17795	55647	27772	27875
koniński	127869	63442	64427	17984	8777	9207	109885	54665	55220
kościański	78895	38753	40142	36669	17663	19006	42226	21090	21136
krotoszyński	77994	38306	39688	46944	22780	24164	31050	15526	15524
leszczyński	53013	26456	26557	4880	2352	2528	48133	24104	24029
międzychodzki	37081	18384	18697	17035	8245	8790	20046	10139	9907
nowotomyski	73746	36139	37607	34814	16737	18077	38932	19402	19530
obornicki	58659	29114	29545	29766	14483	15283	28893	14631	14262

TABL. 7. LUDNOŚĆ WEDŁUG PŁCI I POWIATÓW (LAU 1) W 2011 R. (dok.)

POPULATION BY SEX AND POWIATS (LAU 1) IN 2011 (cont.)

Stan w dniu 31 XII

As of December 31

Województwa Voivodships Powiaty Powiats	Ogółem Total	Mężczyźni Males	Kobiety Females	Miasta Urban areas			Wieś Rural areas		
				razem total	mężczyźni males	kobiety females	razem total	mężczyźni males	kobiety females
WIELKOPOLSKIE (dok.)									
ostrowski	160831	78703	82128	84994	40820	44174	75837	37883	37954
ostrzeszowski	55487	27380	28107	18532	8858	9674	36955	18522	18433
pilski	138559	67742	70817	89758	43231	46527	48801	24511	24290
pleszewski	63225	31398	31827	17955	8722	9233	45270	22676	22594
poznański	337883	164508	173375	131691	63324	68367	206192	101184	105008
rawicki	60448	29801	30647	29254	14013	15241	31194	15788	15406
śłupecki	59792	29737	30055	17218	8331	8887	42574	21406	21168
szamotulski	88861	43555	45306	42933	20620	22313	45928	22935	22993
średzki	56419	27743	28676	22372	10831	11541	34047	16912	17135
śremski	60522	29779	30743	34633	16724	17909	25889	13055	12834
turecki	84761	41559	43202	33755	16081	17674	51006	25478	25528
wągrowiecki	69579	34559	35020	32785	15941	16844	36794	18618	18176
wolsztyński	56587	27967	28620	13722	6490	7232	42865	21477	21388
wrzesiński	76328	37354	38974	39973	19203	20770	36355	18151	18204
złotowski	70292	34868	35424	35256	17034	18222	35036	17834	17202
Miasta na prawach powiatu:	801608	375045	426563	801608	375045	426563	-	-	-
<i>Cities with powiat status:</i>									
Kalisz	105122	48941	56181	105122	48941	56181	-	-	-
Konin	78209	37259	40950	78209	37259	40950	-	-	-
Leszno	64713	30885	33828	64713	30885	33828	-	-	-
Poznań	553564	257960	295604	553564	257960	295604	-	-	-
ZACHODNIO-									
-POMORSKIE	1722739	839291	883448	1185967	568620	617347	536772	270671	266101
Powiaty: Powiats:	1162394	572734	589660	625622	302063	323559	536772	270671	266101
białogardzki	49303	24219	25084	33379	16069	17310	15924	8150	7774
choszczeński	50348	25113	25235	23924	11718	12206	26424	13395	13029
drawski	58826	28945	29881	36806	17705	19101	22020	11240	10780
goleniowski	81945	40471	41474	43182	20845	22337	38763	19626	19137
gryficki	61837	30625	31212	31394	15259	16135	30443	15366	15077
gryfiński	84272	41942	42330	38466	18799	19667	45806	23143	22663
kamieński	48391	23769	24622	25483	12271	13212	22908	11498	11410
kołobrzeski	79530	38274	41256	49553	23464	26089	29977	14810	15167
koszaliński	65718	32814	32904	14068	6881	7187	51650	25933	25717
łobeski	38408	19038	19370	20385	9896	10489	18023	9142	8881
myśliborski	67996	33594	34402	40186	19448	20738	27810	14146	13664
policki	72326	35578	36748	35194	17300	17894	37132	18278	18854
pyrzycki	40772	20430	20342	17060	8325	8735	23712	12105	11607
ślawieński	58097	28605	29492	27495	13203	14292	30602	15402	15200
stargardzki	120899	59290	61609	79010	38184	40826	41889	21106	20783
szczecinecki	79552	38807	40745	51717	24676	27041	27835	14131	13704
świdwiński	49181	24354	24827	24421	11747	12674	24760	12607	12153
wałeski	54993	26866	28127	33899	16273	17626	21094	10593	10501
Miasta na prawach powiatu:	560345	266557	293788	560345	266557	293788	-	-	-
<i>Cities with powiat status:</i>									
Koszalin	109233	51635	57598	109233	51635	57598	-	-	-
Szczecin	409596	194850	214746	409596	194850	214746	-	-	-
Świnoujście	41516	20072	21444	41516	20072	21444	-	-	-

TABL. 8. LUDNOŚĆ WEDŁUG PŁCI, WOJEWÓDZTW (NTS 2), POWIATÓW (LAU 1) I GMIN (LAU 2) W 2011 R.
POPULATION BY SEX, VOIVODSHIPS (NTS 2), POWIATS (LAU 1) AND GMINAS (LAU 2) IN 2011

Stan w dniu 31 XII
As of December 31

Wyszczególnienie Specification	Ogółem Total	Mężczyźni Males	Kobiety Females	Miasta Urban areas			Wieś Rural areas		
				razem total	mężczyźni males	kobiety females	razem total	mężczyźni males	kobiety females
WOJ. DOLNOŚLĄSKIE	2916577	1402975	1513602	2034656	963867	1070789	881921	439108	442813
Powiat bolesławiecki	90528	44040	46488	44367	21037	23330	46161	23003	23158
m. Bolesławiec	40119	18985	21134	40119	18985	21134	-	-	-
gm.w. Bolesławiec	13714	6824	6890	-	-	-	13714	6824	6890
gm.w. Gromadka	5491	2742	2749	-	-	-	5491	2742	2749
gm. m-w. Nowogrodziec	15287	7508	7779	4248	2052	2196	11039	5456	5583
gm.w. Osiecznica	7547	3805	3742	-	-	-	7547	3805	3742
gm.w. Warta Bolesławiecka	8370	4176	4194	-	-	-	8370	4176	4194
Powiat dzierzoniowski	105762	50211	55551	86029	40484	45545	19733	9727	10006
m. Bielawa	31583	14704	16879	31583	14704	16879	-	-	-
m. Dzierżoniów	34838	16341	18497	34838	16341	18497	-	-	-
m. Pieszyce	9688	4657	5031	9688	4657	5031	-	-	-
m. Piława Górna	6776	3247	3529	6776	3247	3529	-	-	-
gm.w. Dzierżoniów	9413	4678	4735	-	-	-	9413	4678	4735
gm.w. Łagiewniki	7596	3694	3902	-	-	-	7596	3694	3902
gm. m-w. Niemcza	5868	2890	2978	3144	1535	1609	2724	1355	1369
Powiat głogowski	90249	44052	46197	69259	33496	35763	20990	10556	10434
m. Głogów	69259	33496	35763	69259	33496	35763	-	-	-
gm.w. Głogów	6363	3168	3195	-	-	-	6363	3168	3195
gm.w. Jerzmanowa	4319	2162	2157	-	-	-	4319	2162	2157
gm.w. Kotła	4341	2164	2177	-	-	-	4341	2164	2177
gm.w. Pęcław	2359	1204	1155	-	-	-	2359	1204	1155
gm.w. Żukowice	3608	1858	1750	-	-	-	3608	1858	1750
Powiat górowski	36730	18192	18538	15312	7440	7872	21418	10752	10666
gm. m-w. Góra	20855	10259	10596	12503	6039	6464	8352	4220	4132
gm.w. Jemielno	3180	1589	1591	-	-	-	3180	1589	1591
gm.w. Niechlów	5175	2591	2584	-	-	-	5175	2591	2584
gm. m-w. Wąsosz	7520	3753	3767	2809	1401	1408	4711	2352	2359
Powiat jaworski	52603	25824	26779	29700	14308	15392	22903	11516	11387
m. Jawor	24240	11657	12583	24240	11657	12583	-	-	-
gm. m-w. Bolków	11085	5474	5611	5460	2651	2809	5625	2823	2802
gm.w. Męcinka	4955	2480	2475	-	-	-	4955	2480	2475
gm.w. Mściwojów	4198	2085	2113	-	-	-	4198	2085	2113
gm.w. Paszowice	4019	2063	1956	-	-	-	4019	2063	1956
gm.w. Wądroże Wielkie	4106	2065	2041	-	-	-	4106	2065	2041
Powiat jeleniogórski	65137	31389	33748	30242	14285	15957	34895	17104	17791
m. Karpacz	4999	2342	2657	4999	2342	2657	-	-	-
m. Kowary	11735	5539	6196	11735	5539	6196	-	-	-
m. Piechowice	6552	3140	3412	6552	3140	3412	-	-	-
m. Szklarska Poręba	6956	3264	3692	6956	3264	3692	-	-	-
gm.w. Janowice Wielkie	4309	2169	2140	-	-	-	4309	2169	2140
gm.w. Jeżów Sudecki	6866	3336	3530	-	-	-	6866	3336	3530
gm.w. Mysłakowice	10193	4946	5247	-	-	-	10193	4946	5247
gm.w. Podgórzyn	8156	4000	4156	-	-	-	8156	4000	4156
gm.w. Stara Kamienica	5371	2653	2718	-	-	-	5371	2653	2718
Powiat kamiennogórski	45835	22412	23423	26983	12963	14020	18852	9449	9403
m. Kamienna Góra	20553	9905	10648	20553	9905	10648	-	-	-
gm.w. Kamienna Góra	9006	4497	4509	-	-	-	9006	4497	4509
gm. m-w. Lubawka	11560	5652	5908	6430	3058	3372	5130	2594	2536
gm.w. Marciszów	4716	2358	2358	-	-	-	4716	2358	2358

TABL. 8. LUDNOŚĆ WEDŁUG PŁCI, WOJEWÓDZTW (NTS 2), POWIATÓW (LAU 1) I GMIN (LAU 2) W 2011 R. (cd.)
POPULATION BY SEX, VOIVODSHIPS (NTS 2), POWIATS (LAU 1) AND GMINAS (LAU 2) IN 2011(cont.)

Stan w dniu 31 XII

As of December 31

Wyszczególnienie Specification	Ogółem Total	Mężczyźni Males	Kobiety Females	Miasta Urban areas			Wieś Rural areas		
				razem total	mężczyźni males	kobiety females	razem total	mężczyźni males	kobiety females
WOJ. DOLNOŚLĄSKIE (cd.)									
Powiat kłodzki	166843	80474	86369	107883	51158	56725	58960	29316	29644
m. Duszniki-Zdrój	4995	2335	2660	4995	2335	2660	-	-	-
m. Kłodzko	28581	13454	15127	28581	13454	15127	-	-	-
m. Kudowa-Zdrój	10379	4934	5445	10379	4934	5445	-	-	-
m. Nowa Ruda	23761	11400	12361	23761	11400	12361	-	-	-
m. Polanica-Zdrój	6771	3087	3684	6771	3087	3684	-	-	-
gm. m-w. Bystrzyca Kłodzka	19794	9543	10251	10606	4993	5613	9188	4550	4638
gm.w. Kłodzko	17236	8496	8740	-	-	-	17236	8496	8740
gm. m-w. Łądek-Zdrój	8791	4157	4634	6081	2817	3264	2710	1340	1370
gm.w. Lewin Kłodzki	1990	954	1036	-	-	-	1990	954	1036
gm. m-w. Międzyzlesie	7570	3796	3774	2761	1354	1407	4809	2442	2367
gm.w. Nowa Ruda	12212	6030	6182	-	-	-	12212	6030	6182
gm. m-w. Radków	9448	4756	4692	2526	1224	1302	6922	3532	3390
gm. m-w. Stronie Śląskie	7801	3762	4039	6057	2873	3184	1744	889	855
gm. m-w. Szczytina	7514	3770	3744	5365	2687	2678	2149	1083	1066
Powiat legnicki	54744	26728	28016	17963	8606	9357	36781	18122	18659
m. Chojnów	14285	6799	7486	14285	6799	7486	-	-	-
gm.w. Chojnów	9475	4784	4691	-	-	-	9475	4784	4691
gm.w. Krotoszyce	3192	1571	1621	-	-	-	3192	1571	1621
gm.w. Kunice	6021	2963	3058	-	-	-	6021	2963	3058
gm.w. Legnickie Pole	5172	2366	2806	-	-	-	5172	2366	2806
gm.w. Miłkowice	6322	3110	3212	-	-	-	6322	3110	3212
gm. m-w. Prochowice	7544	3750	3794	3678	1807	1871	3866	1943	1923
gm.w. Ruja	2733	1385	1348	-	-	-	2733	1385	1348
Powiat lubański	56732	27532	29200	35876	17083	18793	20856	10449	10407
m. Lubań	22223	10523	11700	22223	10523	11700	-	-	-
m. Świeradów-Zdrój	4452	2065	2387	4452	2065	2387	-	-	-
gm. m-w. Leśna	10566	5243	5323	4708	2309	2399	5858	2934	2924
gm.w. Lubań	6532	3282	3250	-	-	-	6532	3282	3250
gm. m-w. Olszyna	6676	3302	3374	4493	2186	2307	2183	1116	1067
gm.w. Platerówka	1673	848	825	-	-	-	1673	848	825
gm.w. Siekierczyn	4610	2269	2341	-	-	-	4610	2269	2341
Powiat lubiński	106966	52065	54901	81045	39078	41967	25921	12987	12934
m. Lubin	75147	36159	38988	75147	36159	38988	-	-	-
gm.w. Lubin	13750	6929	6821	-	-	-	13750	6929	6821
gm.w. Rudna	7569	3748	3821	-	-	-	7569	3748	3821
gm. m-w. Ścinawa	10500	5229	5271	5898	2919	2979	4602	2310	2292
Powiat lwówecki	47877	23346	24531	24526	11698	12828	23351	11648	11703
gm. m-w. Gryfów Śląski	10218	4930	5288	7055	3345	3710	3163	1585	1578
gm. m-w. Lubomierz	6228	3065	3163	2019	985	1034	4209	2080	2129
gm. m-w. Lwówek Śląski	18049	8820	9229	9435	4505	4930	8614	4315	4299
gm. m-w. Mirsk	8969	4333	4636	4172	1975	2197	4797	2358	2439
gm. m-w. Wleń	4413	2198	2215	1845	888	957	2568	1310	1258
Powiat milicki	37529	18544	18985	11956	5742	6214	25573	12802	12771
gm.w. Cieszków	4704	2334	2370	-	-	-	4704	2334	2370
gm.w. Krośnice	8249	4136	4113	-	-	-	8249	4136	4113
gm. m-w. Milicz	24576	12074	12502	11956	5742	6214	12620	6332	6288
Powiat oleśnicki	105648	51757	53891	61939	29732	32207	43709	22025	21684
m. Oleśnica	37191	17769	19422	37191	17769	19422	-	-	-
gm. m-w. Bierutów	10311	5047	5264	5065	2450	2615	5246	2597	2649
gm.w. Dobroszyce	6359	3184	3175	-	-	-	6359	3184	3175
gm.w. Dziadowa Kłoda	4656	2324	2332	-	-	-	4656	2324	2332
gm. m-w. Międzybórz	5122	2527	2595	2375	1156	1219	2747	1371	1376

TABL. 8. LUDNOŚĆ WEDŁUG PŁCI, WOJEWÓDZTW (NTS 2), POWIATÓW (LAU 1) I GMIN (LAU 2) W 2011 R. (cd.)
POPULATION BY SEX, VOIVODSHIPS (NTS 2), POWIATS (LAU 1) AND GMINAS (LAU 2) IN 2011(cont.)

Stan w dniu 31 XII
As of December 31

Wyszczególnienie Specification	Ogółem Total	Mężczyźni Males	Kobiety Females	Miasta Urban areas			Wieś Rural areas		
				razem total	mężczyźni males	kobiety females	razem total	mężczyźni males	kobiety females
WOJ. DOLNOŚLĄSKIE (cd.)									
Powiat oleśnicki (dok.)									
gm.w. Oleśnica	12483	6418	6065	-	-	-	12483	6418	6065
gm. m-w. Syców	16494	8018	8476	10474	5016	5458	6020	3002	3018
gm. m-w. Twardogóra	13032	6470	6562	6834	3341	3493	6198	3129	3069
Powiat olawski	75151	36797	38354	47817	23243	24574	27334	13554	13780
m. Olawa	31959	15419	16540	31959	15419	16540	-	-	-
gm.w. Domaniów	5365	2651	2714	-	-	-	5365	2651	2714
gm. m-w. Jelcz-Laskowice	22976	11381	11595	15858	7824	8034	7118	3557	3561
gm.w. Olawa	14851	7346	7505	-	-	-	14851	7346	7505
Powiat polkowicki	63121	31287	31834	37617	18407	19210	25504	12880	12624
gm. m-w. Chocianów	13115	6495	6620	8297	4043	4254	4818	2452	2366
gm.w. Gaworzycze	3965	1982	1983	-	-	-	3965	1982	1983
gm.w. Grębocice	5301	2681	2620	-	-	-	5301	2681	2620
gm. m-w. Polkowice	27235	13390	13845	22777	11156	11621	4458	2234	2224
gm. m-w. Przemyków	8863	4385	4478	6543	3208	3335	2320	1177	1143
gm.w. Radwanice	4642	2354	2288	-	-	-	4642	2354	2288
Powiat strzeliński	44652	22059	22593	14967	7187	7780	29685	14872	14813
gm.w. Borów	5289	2632	2657	-	-	-	5289	2632	2657
gm.w. Kondratowice	4562	2307	2255	-	-	-	4562	2307	2255
gm.w. Przeworno	5106	2575	2531	-	-	-	5106	2575	2531
gm. m-w. Strzelin	22198	10832	11366	12602	6052	6550	9596	4780	4816
gm. m-w. Wiązów	7497	3713	3784	2365	1135	1230	5132	2578	2554
Powiat średzki	51782	25530	26252	9253	4398	4855	42529	21132	21397
gm.w. Kostomłoty	7162	3576	3586	-	-	-	7162	3576	3586
gm.w. Malczyce	6101	3008	3093	-	-	-	6101	3008	3093
gm.w. Miękinia	13514	6683	6831	-	-	-	13514	6683	6831
gm. m-w. Środa Śląska	19539	9539	10000	9253	4398	4855	10286	5141	5145
gm.w. Udanin	5466	2724	2742	-	-	-	5466	2724	2742
Powiat świdnicki	162145	78322	83823	112653	53721	58932	49492	24601	24891
m. Świdnica	60213	28699	31514	60213	28699	31514	-	-	-
m. Świebodzice	23287	11037	12250	23287	11037	12250	-	-	-
gm.w. Dobromierz	5430	2718	2712	-	-	-	5430	2718	2712
gm. m-w. Jaworzyna Śląska	10496	5046	5450	5268	2483	2785	5228	2563	2665
gm.w. Marcinowice	6511	3202	3309	-	-	-	6511	3202	3309
gm. m-w. Strzegom	27048	13203	13845	16908	8111	8797	10140	5092	5048
gm.w. Świdnica	16498	8196	8302	-	-	-	16498	8196	8302
gm. m-w. Żarów	12662	6221	6441	6977	3391	3586	5685	2830	2855
Powiat trzebnicki	82015	40282	41733	30411	14565	15846	51604	25717	25887
gm. m-w. Oborniki Śląskie	19343	9457	9886	8893	4244	4649	10450	5213	5237
gm. m-w. Prusice	9385	4708	4677	2303	1141	1162	7082	3567	3515
gm. m-w. Trzebnica	23087	11180	11907	12661	5970	6691	10426	5210	5216
gm.w. Wisznia Mała	9429	4596	4833	-	-	-	9429	4596	4833
gm.w. Zawonia	5755	2905	2850	-	-	-	5755	2905	2850
gm. m-w. Żmigród	15016	7436	7580	6554	3210	3344	8462	4226	4236
Powiat wałbrzyski	178776	84995	93781	158731	75148	83583	20045	9847	10198
m. Boguszów-Gorce	16520	8002	8518	16520	8002	8518	-	-	-
m. Jedlina-Zdrój	5071	2389	2682	5071	2389	2682	-	-	-
m. Szczawno-Zdrój	5946	2806	3140	5946	2806	3140	-	-	-
gm.w. Czarny Bór	4855	2410	2445	-	-	-	4855	2410	2445
gm. m-w. Głuszycza	9112	4337	4775	6805	3199	3606	2307	1138	1169
gm. m-w. Mieroszów	7313	3491	3822	4434	2115	2319	2879	1376	1503
gm.w. Stare Bogaczowice	4256	2091	2165	-	-	-	4256	2091	2165
gm.w. Walim	5748	2832	2916	-	-	-	5748	2832	2916
m. Wałbrzych	119955	56637	63318	119955	56637	63318	-	-	-

TABL. 8. LUDNOŚĆ WEDŁUG PŁCI, WOJEWÓDZTW (NTS 2), POWIATÓW (LAU 1) I GMIN (LAU 2) W 2011 R. (cd.)
POPULATION BY SEX, VOIVODSHIPS (NTS 2), POWIATS (LAU 1) AND GMINAS (LAU 2) IN 2011(cont.)

Stan w dniu 31 XII
As of December 31

Wyszczególnienie Specification	Ogółem Total	Mężczyźni Males	Kobiety Females	Miasta Urban areas			Wieś Rural areas		
				razem total	mężczyźni males	kobiety females	razem total	mężczyźni males	kobiety females
WOJ. DOLNOŚLĄSKIE (dok.)									
Powiat wołowski	47799	23349	24450	25326	12145	13181	22473	11204	11269
gm. m-w. Brzeg Dolny	16256	7845	8411	12730	6091	6639	3526	1754	1772
gm.w. Wińsko	8638	4237	4401	-	-	-	8638	4237	4401
gm. m-w. Wołów	22905	11267	11638	12596	6054	6542	10309	5213	5096
Powiat wrocławski	121651	59718	61933	18683	8958	9725	102968	50760	52208
gm.w. Czernica	12186	6028	6158	-	-	-	12186	6028	6158
gm.w. Długołęka	24704	12271	12433	-	-	-	24704	12271	12433
gm.w. Jordanów Śląski	3132	1565	1567	-	-	-	3132	1565	1567
gm. m-w. Kąty Wrocławskie	21491	10567	10924	6109	2932	3177	15382	7635	7747
gm.w. Kobierzyce	17268	8367	8901	-	-	-	17268	8367	8901
gm.w. Mietków	3864	1922	1942	-	-	-	3864	1922	1942
gm. m-w. Sobótka	12769	6228	6541	7030	3340	3690	5739	2888	2851
gm. m-w. Siechnice	16781	8055	8726	5544	2686	2858	11237	5369	5868
gm.w. Żórawina	9456	4715	4741	-	-	-	9456	4715	4741
Powiat ząbkowicki	68807	33446	35361	31044	14714	16330	37763	18732	19031
gm. m-w. Bardo	5552	2706	2846	2778	1317	1461	2774	1389	1385
gm.w. Ciepłowody	3121	1547	1574	-	-	-	3121	1547	1574
gm.w. Kamieniec Ząbkowicki	8541	4208	4333	-	-	-	8541	4208	4333
gm.w. Stoszowice	5555	2726	2829	-	-	-	5555	2726	2829
gm. m-w. Ząbkowice Śląskie	23016	11014	12002	16002	7522	8480	7014	3492	3522
gm. m-w. Ziębice	18211	8909	9302	9285	4436	4849	8926	4473	4453
gm. m-w. Złoty Stok	4811	2336	2475	2979	1439	1540	1832	897	935
Powiat zgorzelecki	94205	45972	48233	64575	31036	33539	29630	14936	14694
m. Zawidów	4359	2080	2279	4359	2080	2279	-	-	-
m. Zgorzelec	32446	15403	17043	32446	15403	17043	-	-	-
gm. m-w. Bogatynia	24832	12215	12617	18749	9093	9656	6083	3122	2961
gm. m-w. Pieńsk	9353	4665	4688	5955	2938	3017	3398	1727	1671
gm.w. Sulików	6148	3088	3060	-	-	-	6148	3088	3060
gm. m-w. Węgliniec	8811	4368	4443	3066	1522	1544	5745	2846	2899
gm.w. Zgorzelec	8256	4153	4103	-	-	-	8256	4153	4103
Powiat złotoryjski	45613	22350	23263	22822	10933	11889	22791	11417	11374
m. Wojcieszów	3911	1899	2012	3911	1899	2012	-	-	-
m. Złotoryja	16500	7868	8632	16500	7868	8632	-	-	-
gm.w. Pielgrzymka	4693	2390	2303	-	-	-	4693	2390	2303
gm. m-w. Świerzawa	7821	3887	3934	2411	1166	1245	5410	2721	2689
gm.w. Zagrodno	5553	2774	2779	-	-	-	5553	2774	2779
gm.w. Złotoryja	7135	3532	3603	-	-	-	7135	3532	3603
Miasta na prawach powiatu:									
<i>Cities with powiat status:</i>									
Jelenia Góra	83463	38967	44496	83463	38967	44496	-	-	-
Legnica	102979	48766	54213	102979	48766	54213	-	-	-
Wrocław	631235	294569	336666	631235	294569	336666	-	-	-
Wrocław-Fabryczna	198057	92849	105208	198057	92849	105208	-	-	-
Wrocław-Krzyki	169065	78416	90649	169065	78416	90649	-	-	-
Wrocław-Psie Pole	94487	44925	49562	94487	44925	49562	-	-	-
Wrocław-Stare Miasto	52134	23575	28559	52134	23575	28559	-	-	-
Wrocław-Śródmieście	117492	54804	62688	117492	54804	62688	-	-	-

TABL. 8. LUDNOŚĆ WEDŁUG PŁCI, WOJEWÓDZTW (NTS 2), POWIATÓW (LAU 1) I GMIN (LAU 2) W 2011 R. (cd.)
POPULATION BY SEX, VOIVODSHIPS (NTS 2), POWIATS (LAU 1) AND GMINAS (LAU 2) IN 2011 (cont.)

Stan w dniu 31 XII

As of December 31

Wyszczególnienie Specification	Ogółem Total	Mężczyźni Males	Kobiety Females	Miasta Urban areas			Wieś Rural areas		
				razem total	mężczyźni males	kobiety females	razem total	mężczyźni males	kobiety females
WOJ. KUJAWSKO- -POMORSKIE	2098370	1017093	1081277	1267284	600248	667036	831086	416845	414241
Powiat aleksandrowski	56199	27207	28992	25456	11859	13597	30743	15348	15395
m. Aleksandrów Kujawski	12565	5980	6585	12565	5980	6585	-	-	-
m. Ciechocinek	10880	4912	5968	10880	4912	5968	-	-	-
m. Nieszawa	2011	967	1044	2011	967	1044	-	-	-
gm.w. Aleksandrów Kujawski	11494	5701	5793	-	-	-	11494	5701	5793
gm.w. Bądkowo	4471	2229	2242	-	-	-	4471	2229	2242
gm.w. Koneck	3340	1672	1668	-	-	-	3340	1672	1668
gm.w. Raciążek	3202	1632	1570	-	-	-	3202	1632	1570
gm.w. Waganiec	4583	2286	2297	-	-	-	4583	2286	2297
gm.w. Zakrzewo	3653	1828	1825	-	-	-	3653	1828	1825
Powiat brodnicki	77751	38479	39272	33762	16110	17652	43989	22369	21620
m. Brodnica	28506	13597	14909	28506	13597	14909	-	-	-
gm.w. Bobrowo	6251	3192	3059	-	-	-	6251	3192	3059
gm.w. Brodnica	7441	3799	3642	-	-	-	7441	3799	3642
gm.w. Brzozie	3746	1941	1805	-	-	-	3746	1941	1805
gm. m-w. Górzno	3955	1971	1984	1398	677	721	2557	1294	1263
gm.w. Bartniczka	4714	2388	2326	-	-	-	4714	2388	2326
gm. m-w. Jabłonowo Pomorskie	9121	4477	4644	3858	1836	2022	5263	2641	2622
gm.w. Osiek	4096	2051	2045	-	-	-	4096	2051	2045
gm.w. Świedziebnia	5209	2646	2563	-	-	-	5209	2646	2563
gm.w. Zbiczno	4712	2417	2295	-	-	-	4712	2417	2295
Powiat bydgoski	107678	53407	54271	27014	13069	13945	80664	40338	40326
gm.w. Białe Błota	18081	8958	9123	-	-	-	18081	8958	9123
gm.w. Dąbrowa Chełmińska	7792	3932	3860	-	-	-	7792	3932	3860
gm.w. Dobrcz	10396	5195	5201	-	-	-	10396	5195	5201
gm. m-w. Koronowo	24052	11910	12142	11363	5473	5890	12689	6437	6252
gm.w. Nowa Wieś Wielka	9363	4579	4784	-	-	-	9363	4579	4784
gm.w. Osielesko	11633	5768	5865	-	-	-	11633	5768	5865
gm.w. Sicienko	9613	4901	4712	-	-	-	9613	4901	4712
gm. m-w. Solec Kujawski	16748	8164	8584	15651	7596	8055	1097	568	529
Powiat chełmiński	52748	25858	26890	20868	9955	10913	31880	15903	15977
m. Chełmno	20868	9955	10913	20868	9955	10913	-	-	-
gm.w. Chełmno	5538	2831	2707	-	-	-	5538	2831	2707
gm.w. Kijewo Królewskie	4399	2176	2223	-	-	-	4399	2176	2223
gm.w. Lisewo	5331	2620	2711	-	-	-	5331	2620	2711
gm.w. Papowo Biskupie	4435	2238	2197	-	-	-	4435	2238	2197
gm.w. Stolno	5173	2626	2547	-	-	-	5173	2626	2547
gm.w. Unisław	7004	3412	3592	-	-	-	7004	3412	3592
Powiat golubsko-dobrzyński	45401	22473	22928	17211	8242	8969	28190	14231	13959
m. Golub-Dobrzyń	12953	6210	6743	12953	6210	6743	-	-	-
gm.w. Ciechocin	4022	2019	2003	-	-	-	4022	2019	2003
gm.w. Golub-Dobrzyń	8411	4257	4154	-	-	-	8411	4257	4154
gm. m-w. Kowalewo Pomorskie	11579	5721	5858	4258	2032	2226	7321	3689	3632
gm.w. Radomin	3991	2006	1985	-	-	-	3991	2006	1985
gm.w. Zbójno	4445	2260	2185	-	-	-	4445	2260	2185
Powiat grudziądzki	40216	20208	20008	5334	2542	2792	34882	17666	17216
gm.w. Grudziądz	11845	5947	5898	-	-	-	11845	5947	5898
gm.w. Gruta	6527	3292	3235	-	-	-	6527	3292	3235

TABL. 8. LUDNOŚĆ WEDŁUG PŁCI, WOJEWÓDZTW (NTS 2), POWIATÓW (LAU 1) I GMIN (LAU 2) W 2011 R. (cd.)
POPULATION BY SEX, VOIVODSHIPS (NTS 2), POWIATS (LAU 1) AND GMINAS (LAU 2) IN 2011 (cont.)

Stan w dniu 31 XII

As of December 31

Wyszczególnienie Specification	Ogółem Total	Mężczyźni Males	Kobiety Females	Miasta Urban areas			Wieś Rural areas		
				razem total	mężczyźni males	kobiety females	razem total	mężczyźni males	kobiety females
WOJ. KUJAWSKO- -POMORSKIE (cd.)									
Powiat grudziądzki (dok.)									
gm. m-w. Łasin	8348	4125	4223	3406	1601	1805	4942	2524	2418
gm. m-w. Radzyń Chełmiński	4926	2469	2457	1928	941	987	2998	1528	1470
gm.w. Rogóźno	4205	2149	2056	-	-	-	4205	2149	2056
gm.w. Świecie nad Osą	4365	2226	2139	-	-	-	4365	2226	2139
Powiat inowrocławski	164965	80117	84848	107648	51345	56303	57317	28772	28545
m. Inowrocław	75938	36099	39839	75938	36099	39839	-	-	-
gm.w. Dąbrowa Biskupia	5153	2549	2604	-	-	-	5153	2549	2604
gm. m-w. Gniewkowo	14941	7433	7508	7413	3583	3830	7528	3850	3678
gm.w. Inowrocław	11346	5664	5682	-	-	-	11346	5664	5682
gm. m-w. Janikowo	13653	6705	6948	9184	4447	4737	4469	2258	2211
gm. m-w. Kruszwica	20018	9820	10198	9269	4408	4861	10749	5412	5337
gm. m-w. Pakość	9977	4846	5131	5844	2808	3036	4133	2038	2095
gm.w. Rojewo	4768	2392	2376	-	-	-	4768	2392	2376
gm.w. Złotniki Kujawskie	9171	4609	4562	-	-	-	9171	4609	4562
Powiat lipnowski	67537	33522	34015	21035	10165	10870	46502	23357	23145
m. Lipno	15020	7254	7766	15020	7254	7766	-	-	-
gm.w. Bobrowniki	3121	1585	1536	-	-	-	3121	1585	1536
gm.w. Chrostkowo	3037	1540	1497	-	-	-	3037	1540	1497
gm. m-w. Dobrzyń nad Wisłą	8003	4026	3977	2324	1161	1163	5679	2865	2814
gm.w. Kikół	7336	3726	3610	-	-	-	7336	3726	3610
gm.w. Lipno	11692	5796	5896	-	-	-	11692	5796	5896
gm. m-w. Skępe	7824	3851	3973	3691	1750	1941	4133	2101	2032
gm.w. Tłuchowo	4698	2360	2338	-	-	-	4698	2360	2338
gm.w. Wielgie	6806	3384	3422	-	-	-	6806	3384	3422
Powiat mogileński	46929	23012	23917	18363	8824	9539	28566	14188	14378
gm.w. Dąbrowa	4720	2344	2376	-	-	-	4720	2344	2376
gm.w. Jeziora Wielkie	5084	2481	2603	-	-	-	5084	2481	2603
gm. m-w. Mogilno	25086	12303	12783	12505	5989	6516	12581	6314	6267
gm. m-w. Strzelno	12039	5884	6155	5858	2835	3023	6181	3049	3132
Powiat nakielski	86966	43102	43864	38153	18491	19662	48813	24611	24202
gm. m-w. Kcynia	13696	6891	6805	4735	2327	2408	8961	4564	4397
gm. m-w. Mrocza	9341	4744	4597	4419	2220	2199	4922	2524	2398
gm. m-w. Nakło nad Notecią	32623	15866	16757	19453	9293	10160	13170	6573	6597
gm.w. Sadki	7308	3670	3638	-	-	-	7308	3670	3638
gm. m-w. Szubin	23998	11931	12067	9546	4651	4895	14452	7280	7172
Powiat radziejowski	42239	20893	21346	10410	5017	5393	31829	15876	15953
m. Radziejów	5912	2828	3084	5912	2828	3084	-	-	-
gm.w. Bytoń	3646	1832	1814	-	-	-	3646	1832	1814
gm.w. Dobrze	5568	2763	2805	-	-	-	5568	2763	2805
gm.w. Osiećciny	8055	3966	4089	-	-	-	8055	3966	4089
gm. m-w. Piotrków Kujawski	9564	4740	4824	4498	2189	2309	5066	2551	2515
gm.w. Radziejów	4484	2203	2281	-	-	-	4484	2203	2281
gm.w. Topólka	5010	2561	2449	-	-	-	5010	2561	2449
Powiat rypiński	44873	22185	22688	16874	8083	8791	27999	14102	13897
m. Rypin	16874	8083	8791	16874	8083	8791	-	-	-
gm.w. Brzuze	5409	2698	2711	-	-	-	5409	2698	2711

TABL. 8. LUDNOŚĆ WEDŁUG PŁCI, WOJEWÓDZTW (NTS 2), POWIATÓW (LAU 1) I GMIN (LAU 2) W 2011 R. (cd.)
POPULATION BY SEX, VOIVODSHIPS (NUTS 2), POWIATS (LAU 1) AND GMINAS (LAU 2) IN 2011 (cont.)

Stan w dniu 31 XII

As of December 31

Wyszczególnienie Specification	Ogółem Total	Mężczyźni Males	Kobiety Females	Miasta <i>Urban areas</i>			Wieś <i>Rural areas</i>		
				razem total	mężczyźni males	kobiety females	razem total	mężczyźni males	kobiety females
WOJ. KUJAWSKO- -POMORSKIE (cd.)									
Powiat rypiński (dok.)									
gm.w. Rogowo	4858	2452	2406	-	-	-	4858	2452	2406
gm.w. Rypin	7399	3828	3571	-	-	-	7399	3828	3571
gm.w. Skrwilno	6211	3067	3144	-	-	-	6211	3067	3144
gm.w. Wąpielsk	4122	2057	2065	-	-	-	4122	2057	2065
Powiat sępoleński	41683	20777	20906	17679	8516	9163	24004	12261	11743
gm. m-w. Kamień Krajeński	7031	3567	3464	2361	1150	1211	4670	2417	2253
gm. m-w. Sępólno Krajeńskie	16119	7877	8242	9312	4480	4832	6807	3397	3410
gm.w. Sośno	5173	2678	2495	-	-	-	5173	2678	2495
gm. m-w. Więcbork	13360	6655	6705	6006	2886	3120	7354	3769	3585
Powiat świecki	99942	49245	50697	32838	15749	17089	67104	33496	33608
gm.w. Bukowiec	5208	2623	2585	-	-	-	5208	2623	2585
gm.w. Dragacz	7182	3598	3584	-	-	-	7182	3598	3584
gm.w. Drzycim	5076	2580	2496	-	-	-	5076	2580	2496
gm.w. Jeżewo	7977	4037	3940	-	-	-	7977	4037	3940
gm.w. Lniano	4226	2062	2164	-	-	-	4226	2062	2164
gm. m-w. Nowe	10805	5337	5468	6264	3015	3249	4541	2322	2219
gm.w. Osie	5409	2684	2725	-	-	-	5409	2684	2725
gm.w. Pruszcz	9602	4711	4891	-	-	-	9602	4711	4891
gm. m-w. Świecie	34294	16515	17779	26574	12734	13840	7720	3781	3939
gm.w. Świekatowo	3534	1793	1741	-	-	-	3534	1793	1741
gm.w. Warlubie	6629	3305	3324	-	-	-	6629	3305	3324
Powiat toruński	98698	48673	50025	15189	7269	7920	83509	41404	42105
m. Chełmża	15189	7269	7920	15189	7269	7920	-	-	-
gm.w. Chełmża	9674	4838	4836	-	-	-	9674	4838	4836
gm.w. Czernikowo	8894	4355	4539	-	-	-	8894	4355	4539
gm.w. Lubicz	18656	9223	9433	-	-	-	18656	9223	9433
gm.w. Łubianka	6385	3201	3184	-	-	-	6385	3201	3184
gm.w. Łysomice	9223	4587	4636	-	-	-	9223	4587	4636
gm.w. Obrowo	13197	6514	6683	-	-	-	13197	6514	6683
gm.w. Wielka Nieszawka	4722	2325	2397	-	-	-	4722	2325	2397
gm.w. Zławieś Wielka	12758	6361	6397	-	-	-	12758	6361	6397
Powiat tucholski	48187	23993	24194	14018	6766	7252	34169	17227	16942
gm.w. Cekcyn	6604	3283	3321	-	-	-	6604	3283	3321
gm.w. Gostycyn	5270	2639	2631	-	-	-	5270	2639	2631
gm.w. Kęsowo	4487	2277	2210	-	-	-	4487	2277	2210
gm.w. Lubiewo	5840	2974	2866	-	-	-	5840	2974	2866
gm.w. Śliwice	5581	2848	2733	-	-	-	5581	2848	2733
gm. m-w. Tuchola	20405	9972	10433	14018	6766	7252	6387	3206	3181
Powiat wąbrzeski	35286	17353	17933	14194	6741	7453	21092	10612	10480
m. Wąbrzeźno	14194	6741	7453	14194	6741	7453	-	-	-
gm.w. Dębowa Łąka	3244	1640	1604	-	-	-	3244	1640	1604
gm.w. Książki	4290	2159	2131	-	-	-	4290	2159	2131
gm.w. Płużnica	4949	2507	2442	-	-	-	4949	2507	2442
gm.w. Wąbrzeźno	8609	4306	4303	-	-	-	8609	4306	4303

TABL. 8. LUDNOŚĆ WEDŁUG PŁCI, WOJEWÓDZTW (NTS 2), POWIATÓW (LAU 1) I GMIN (LAU 2) W 2011 R. (cd.)
POPULATION BY SEX, VOIVODSHIPS (NTS 2), POWIATS (LAU 1) AND GMINAS (LAU 2) IN 2011 (cont.)

Stan w dniu 31 XII

As of December 31

Wyszczególnienie <i>Specification</i>	Ogółem <i>Total</i>	Mężczyźni <i>Males</i>	Kobiety <i>Females</i>	Miasta <i>Urban areas</i>			Wieś <i>Rural areas</i>		
				razem <i>total</i>	mężczyźni <i>males</i>	kobiety <i>females</i>	razem <i>total</i>	mężczyźni <i>males</i>	kobiety <i>females</i>
WOJ. KUJAWSKO- -POMORSKIE (dok.)									
Powiat włocławski	87345	43397	43948	17632	8498	9134	69713	34899	34814
m. Kowal	3541	1761	1780	3541	1761	1780	-	-	-
gm.w. Baruchowo	3566	1786	1780	-	-	-	3566	1786	1780
gm.w. Boniewo	3565	1785	1780	-	-	-	3565	1785	1780
gm. m-w. Brześć Kujawski	11647	5683	5964	4766	2266	2500	6881	3417	3464
gm.w. Chocień	8122	4047	4075	-	-	-	8122	4047	4075
gm. m-w. Chodecz	6256	3124	3132	1931	934	997	4325	2190	2135
gm.w. Fabianki	9527	4755	4772	-	-	-	9527	4755	4772
gm. m-w. Izbica Kujawska	7933	3900	4033	2783	1351	1432	5150	2549	2601
gm.w. Kowal	4015	2059	1956	-	-	-	4015	2059	1956
gm.w. Lubanie	4678	2312	2366	-	-	-	4678	2312	2366
gm. m-w. Lubień Kujawski	7603	3817	3786	1397	670	727	6206	3147	3059
gm. m-w. Lubraniec	9940	4880	5060	3214	1516	1698	6726	3364	3362
gm.w. Włocławek	6952	3488	3464	-	-	-	6952	3488	3464
Powiat żniński	71003	35193	35810	30882	15008	15874	40121	20185	19936
gm. m-w. Barcin	15043	7458	7585	7860	3843	4017	7183	3615	3568
gm.w. Gąsawa	5306	2625	2681	-	-	-	5306	2625	2681
gm. m-w. Janowiec Wielkopolski	9306	4626	4680	4119	2018	2101	5187	2608	2579
gm. m-w. Łabiszyn	9748	4937	4811	4545	2254	2291	5203	2683	2520
gm.w. Rogowo	6935	3443	3492	-	-	-	6935	3443	3492
gm. m-w. Żnin	24665	12104	12561	14358	6893	7465	10307	5211	5096
Miasta na prawach powiatu:									
<i>Cities with powiat status:</i>									
Bydgoszcz	363020	170847	192173	363020	170847	192173	-	-	-
Grudziądz	98438	46978	51460	98438	46978	51460	-	-	-
Toruń	204921	95264	109657	204921	95264	109657	-	-	-
Włocławek	116345	54910	61435	116345	54910	61435	-	-	-

TABL. 8. LUDNOŚĆ WEDŁUG PŁCI, WOJEWÓDZTW (NTS 2), POWIATÓW (LAU 1) I GMIN (LAU 2) W 2011 R. (cd.)
POPULATION BY SEX, VOIVODSHIPS (NTS 2), POWIATS (LAU 1) AND GMINAS (LAU 2) IN 2011 (cont.)

Stan w dniu 31 XII

As of December 31

Wyszczególnienie Specification	Ogółem Total	Mężczyźni Males	Kobiety Females	Miasta Urban areas			Wieś Rural areas		
				razem total	mężczyźni males	kobiety females	razem total	mężczyźni males	kobiety females
WOJ. LUBELSKIE	2171857	1052986	1118871	1009175	476395	532780	1162682	576591	586091
Powiat bialski	114052	56512	57540	23159	11210	11949	90893	45302	45591
m. Międzyrzec Podlaski	17273	8402	8871	17273	8402	8871	-	-	-
m. Terespol	5886	2808	3078	5886	2808	3078	-	-	-
gm.w. Biała Podlaska	13521	6773	6748	-	-	-	13521	6773	6748
gm.w. Drelów	5547	2795	2752	-	-	-	5547	2795	2752
gm.w. Janów Podlaski	5568	2756	2812	-	-	-	5568	2756	2812
gm.w. Kodeń	3778	1830	1948	-	-	-	3778	1830	1948
gm.w. Konstantynów	4128	2038	2090	-	-	-	4128	2038	2090
gm.w. Leśna Podlaska	4355	2187	2168	-	-	-	4355	2187	2168
gm.w. Łomazy	5249	2613	2636	-	-	-	5249	2613	2636
gm.w. Międzyrzec Podlaski	10527	5295	5232	-	-	-	10527	5295	5232
gm.w. Piszczac	7522	3701	3821	-	-	-	7522	3701	3821
gm.w. Rokitno	3198	1640	1558	-	-	-	3198	1640	1558
gm.w. Rossosz	2369	1207	1162	-	-	-	2369	1207	1162
gm.w. Sławatycze	2541	1230	1311	-	-	-	2541	1230	1311
gm.w. Sosnówka	2625	1323	1302	-	-	-	2625	1323	1302
gm.w. Terespol	6947	3420	3527	-	-	-	6947	3420	3527
gm.w. Tucznia	3347	1643	1704	-	-	-	3347	1643	1704
gm.w. Wisznice	5214	2584	2630	-	-	-	5214	2584	2630
gm.w. Zalesie	4457	2267	2190	-	-	-	4457	2267	2190
Powiat biłgorajski	103727	51117	52610	34766	16742	18024	68961	34375	34586
m. Biłgoraj	27285	13103	14182	27285	13103	14182	-	-	-
gm.w. Aleksandrów	3268	1631	1637	-	-	-	3268	1631	1637
gm.w. Biłgoraj	12971	6488	6483	-	-	-	12971	6488	6483
gm.w. Biszczka	3853	1928	1925	-	-	-	3853	1928	1925
gm. m-w. Frampol	6396	3203	3193	1488	742	746	4908	2461	2447
gm.w. Goraj	4323	2153	2170	-	-	-	4323	2153	2170
gm. m-w. Józefów	7071	3453	3618	2532	1215	1317	4539	2238	2301
gm.w. Księżpol	6851	3435	3416	-	-	-	6851	3435	3416
gm.w. Łukowa	4315	2138	2177	-	-	-	4315	2138	2177
gm.w. Obsza	4346	2195	2151	-	-	-	4346	2195	2151
gm.w. Potok Górny	5557	2760	2797	-	-	-	5557	2760	2797
gm. m-w. Tarnogród	6895	3437	3458	3461	1682	1779	3434	1755	1679
gm.w. Terespol	3985	2033	1952	-	-	-	3985	2033	1952
gm.w. Turobin	6611	3160	3451	-	-	-	6611	3160	3451
Powiat chełmski	80197	39602	40595	4550	2226	2324	75647	37376	38271
m. Rejowiec Fabryczny	4550	2226	2324	4550	2226	2324	-	-	-
gm.w. Białopole	3194	1606	1588	-	-	-	3194	1606	1588
gm.w. Chełm	13773	6759	7014	-	-	-	13773	6759	7014
gm.w. Dorohusk	6861	3364	3497	-	-	-	6861	3364	3497
gm.w. Dubienka	2497	1231	1266	-	-	-	2497	1231	1266
gm.w. Kamień	4074	2051	2023	-	-	-	4074	2051	2023
gm.w. Leśniowice	3861	1904	1957	-	-	-	3861	1904	1957
gm.w. Rejowiec Fabryczny	4472	2155	2317	-	-	-	4472	2155	2317
gm.w. Ruda-Huta	4787	2411	2376	-	-	-	4787	2411	2376
gm.w. Sawin	5708	2844	2864	-	-	-	5708	2844	2864
gm.w. Siedliszcze	7047	3488	3559	-	-	-	7047	3488	3559
gm.w. Wierzbica	5428	2714	2714	-	-	-	5428	2714	2714
gm.w. Wojsławice	4004	1972	2032	-	-	-	4004	1972	2032
gm.w. Żmudź	3281	1620	1661	-	-	-	3281	1620	1661
gm.w. Rejowiec	6660	3257	3403	-	-	-	6660	3257	3403

TABL. 8. LUDNOŚĆ WEDŁUG PŁCI, WOJEWÓDZTW (NTS 2), POWIATÓW (LAU 1) I GMIN (LAU 2) W 2011 R. (cd.)
POPULATION BY SEX, VOIVODSHIPS (NTS 2), POWIATS (LAU 1) AND GMINAS (LAU 2) IN 2011 (cont.)

Stan w dniu 31 XII
As of December 31

Wyszczególnienie Specification	Ogółem Total	Mężczyźni Males	Kobiety Females	Miasta Urban areas			Wieś Rural areas		
				razem total	mężczyźni males	kobiety females	razem total	mężczyźni males	kobiety females
WOJ. LUBELSKIE (cd.)									
Powiat hrubieszowski	68205	33488	34717	18836	8924	9912	49369	24564	24805
m. Hrubieszów	18836	8924	9912	18836	8924	9912	-	-	-
gm.w. Dołhobyczów	5965	2960	3005	-	-	-	5965	2960	3005
gm.w. Horodło	5607	2746	2861	-	-	-	5607	2746	2861
gm.w. Hrubieszów	10569	5301	5268	-	-	-	10569	5301	5268
gm.w. Mircze	7660	3839	3821	-	-	-	7660	3839	3821
gm.w. Trzeszczany	4618	2278	2340	-	-	-	4618	2278	2340
gm.w. Uchanie	4941	2467	2474	-	-	-	4941	2467	2474
gm.w. Werbkowice	10009	4973	5036	-	-	-	10009	4973	5036
Powiat janowski	47713	23642	24071	12149	5910	6239	35564	17732	17832
gm.w. Batorz	3479	1757	1722	-	-	-	3479	1757	1722
gm.w. Chrzanów	3044	1504	1540	-	-	-	3044	1504	1540
gm.w. Dzwola	6565	3294	3271	-	-	-	6565	3294	3271
gm.w. Godziszów	6156	3063	3093	-	-	-	6156	3063	3093
gm. m-w. Janów Lubelski	16336	8011	8325	12149	5910	6239	4187	2101	2086
gm.w. Modliborzyce	7244	3593	3651	-	-	-	7244	3593	3651
gm.w. Potok Wielki	4889	2420	2469	-	-	-	4889	2420	2469
Powiat krasnostawski	67402	32728	34674	19690	9406	10284	47712	23322	24390
m. Krasnystaw	19690	9406	10284	19690	9406	10284	-	-	-
gm.w. Fajslawice	4831	2366	2465	-	-	-	4831	2366	2465
gm.w. Gorzków	3763	1754	2009	-	-	-	3763	1754	2009
gm.w. Izbica	8629	4269	4360	-	-	-	8629	4269	4360
gm.w. Krasnystaw	8952	4397	4555	-	-	-	8952	4397	4555
gm.w. Kraśniczyn	4043	2022	2021	-	-	-	4043	2022	2021
gm.w. Łopiennik Górny	4176	2056	2120	-	-	-	4176	2056	2120
gm.w. Rudnik	3305	1641	1664	-	-	-	3305	1641	1664
gm.w. Siennica Różana	4241	2052	2189	-	-	-	4241	2052	2189
gm.w. Żółkiewka	5772	2765	3007	-	-	-	5772	2765	3007
Powiat kraśnicki	99581	48551	51030	38890	18555	20335	60691	29996	30695
m. Kraśnik	36226	17228	18998	36226	17228	18998	-	-	-
gm. m-w. Annopol	9137	4534	4603	2664	1327	1337	6473	3207	3266
gm.w. Dzierzkowice	5407	2680	2727	-	-	-	5407	2680	2727
gm.w. Gościeradów	7422	3689	3733	-	-	-	7422	3689	3733
gm.w. Kraśnik	7363	3576	3787	-	-	-	7363	3576	3787
gm.w. Szastarka	5994	2951	3043	-	-	-	5994	2951	3043
gm.w. Trzydnik Duży	6818	3427	3391	-	-	-	6818	3427	3391
gm.w. Urzędów	8859	4361	4498	-	-	-	8859	4361	4498
gm.w. Wilkołaz	5505	2745	2760	-	-	-	5505	2745	2760
gm.w. Zakrzówek	6850	3360	3490	-	-	-	6850	3360	3490
Powiat lubartowski	90470	44285	46185	28414	13644	14770	62056	30641	31415
m. Lubartów	22746	10860	11886	22746	10860	11886	-	-	-
gm.w. Abramów	4225	2115	2110	-	-	-	4225	2115	2110
gm.w. Firlej	6037	2977	3060	-	-	-	6037	2977	3060
gm.w. Jeziorzany	2982	1474	1508	-	-	-	2982	1474	1508
gm.w. Kamionka	6450	3151	3299	-	-	-	6450	3151	3299
gm. m-w. Kock	6794	3324	3470	3465	1664	1801	3329	1660	1669
gm.w. Lubartów	10958	5386	5572	-	-	-	10958	5386	5572
gm.w. Michów	6155	3057	3098	-	-	-	6155	3057	3098
gm.w. Niedźwiada	6327	3140	3187	-	-	-	6327	3140	3187

TABL. 8. LUDNOŚĆ WEDŁUG PŁCI, WOJEWÓDZTW (NTS 2), POWIATÓW (LAU 1) I GMIN (LAU 2) W 2011 R. (cd.)
POPULATION BY SEX, VOIVODSHIPS (NTS 2), POWIATS (LAU 1) AND GMINAS (LAU 2) IN 2011 (cont.)

Stan w dniu 31 XII

As of December 31

Wyszczególnienie Specification	Ogółem Total	Mężczyźni Males	Kobiety Females	Miasta Urban areas			Wieś Rural areas		
				razem total	mężczyźni males	kobiety females	razem total	mężczyźni males	kobiety females
WOJ. LUBELSKIE (cd.)									
Powiat lubartowski (dok.)									
gm. m-w. Ostrów Lubelski	5481	2746	2735	2203	1120	1083	3278	1626	1652
gm.w. Ostrówek	4050	1971	2079	-	-	-	4050	1971	2079
gm.w. Serniki	4896	2401	2495	-	-	-	4896	2401	2495
gm.w. Uścimów	3369	1683	1686	-	-	-	3369	1683	1686
Powiat lubelski	147457	72115	75342	12182	5845	6337	135275	66270	69005
gm. m-w. Bełżyce	13588	6613	6975	6878	3327	3551	6710	3286	3424
gm.w. Borzechów	3805	1894	1911	-	-	-	3805	1894	1911
gm. m-w. Bychawa	12257	5973	6284	5304	2518	2786	6953	3455	3498
gm.w. Garbów	8946	4367	4579	-	-	-	8946	4367	4579
gm.w. Glusk	9112	4432	4680	-	-	-	9112	4432	4680
gm.w. Jabłonna	7905	3843	4062	-	-	-	7905	3843	4062
gm.w. Jastków	13255	6510	6745	-	-	-	13255	6510	6745
gm.w. Konopnica	12369	6076	6293	-	-	-	12369	6076	6293
gm.w. Krzczonów	4729	2277	2452	-	-	-	4729	2277	2452
gm.w. Niedrzwica Duża	11482	5621	5861	-	-	-	11482	5621	5861
gm.w. Niemce	17881	8810	9071	-	-	-	17881	8810	9071
gm.w. Strzyżewice	7753	3767	3986	-	-	-	7753	3767	3986
gm.w. Wojciechów	5942	2895	3047	-	-	-	5942	2895	3047
gm.w. Wólka	10595	5205	5390	-	-	-	10595	5205	5390
gm.w. Wysokie	4793	2346	2447	-	-	-	4793	2346	2447
gm.w. Zakrzew	3045	1486	1559	-	-	-	3045	1486	1559
Powiat łęczyński	57668	28346	29322	20494	10061	10433	37174	18285	18889
gm.w. Cyców	7815	3842	3973	-	-	-	7815	3842	3973
gm.w. Ludwin	5232	2635	2597	-	-	-	5232	2635	2597
gm. m-w. Łęczna	24442	12001	12441	20494	10061	10433	3948	1940	2008
gm.w. Milejów	9382	4585	4797	-	-	-	9382	4585	4797
gm.w. Puchaczów	5253	2542	2711	-	-	-	5253	2542	2711
gm.w. Spiczyn	5544	2741	2803	-	-	-	5544	2741	2803
Powiat łukowski	109892	54661	55231	33717	16246	17471	76175	38415	37760
m. Łuków	30971	14906	16065	30971	14906	16065	-	-	-
m. Stoczek Łukowski	2746	1340	1406	2746	1340	1406	-	-	-
gm.w. Adamów	5869	2907	2962	-	-	-	5869	2907	2962
gm.w. Krzywda	10718	5400	5318	-	-	-	10718	5400	5318
gm.w. Łuków	17453	8841	8612	-	-	-	17453	8841	8612
gm.w. Serokomla	4241	2089	2152	-	-	-	4241	2089	2152
gm.w. Stanin	9860	4963	4897	-	-	-	9860	4963	4897
gm.w. Stoczek Łukowski	8305	4199	4106	-	-	-	8305	4199	4106
gm.w. Trzebieszów	7606	3869	3737	-	-	-	7606	3869	3737
gm.w. Wojcieszków	7099	3562	3537	-	-	-	7099	3562	3537
gm.w. Wola Mysłowska	5024	2585	2439	-	-	-	5024	2585	2439
Powiat opolski	62603	30593	32010	18816	8923	9893	43787	21670	22117
gm.w. Chodel	6836	3412	3424	-	-	-	6836	3412	3424
gm.w. Józefów nad Wisłą	6943	3404	3539	-	-	-	6943	3404	3539
gm.w. Karczmiska	5806	2883	2923	-	-	-	5806	2883	2923
gm.w. Łaziska	5171	2520	2651	-	-	-	5171	2520	2651
gm. m-w. Opole Lubelskie	18020	8760	9260	8977	4278	4699	9043	4482	4561
gm. m-w. Poniatowa	15070	7238	7832	9839	4645	5194	5231	2593	2638
gm.w. Wilków	4757	2376	2381	-	-	-	4757	2376	2381

TABL. 8. LUDNOŚĆ WEDŁUG PŁCI, WOJEWÓDZTW (NTS 2), POWIATÓW (LAU 1) I GMIN (LAU 2) W 2011 R. (cd.)
POPULATION BY SEX, VOIVODSHIPS (NTS 2), POWIATS (LAU 1) AND GMINAS (LAU 2) IN 2011 (cont.)

Stan w dniu 31 XII

As of December 31

Wyszczególnienie Specification	Ogółem Total	Mężczyźni Males	Kobiety Females	Miasta Urban areas			Wieś Rural areas		
				razem total	mężczyźni males	kobiety females	razem total	mężczyźni males	kobiety females
WOJ. LUBELSKIE (cd.)									
Powiat parczewski	36317	17967	18350	10955	5265	5690	25362	12702	12660
gm.w. Dębowa Kłoda	4014	1985	2029	-	-	-	4014	1985	2029
gm.w. Jabłoń	4006	2038	1968	-	-	-	4006	2038	1968
gm.w. Milanów	4060	2037	2023	-	-	-	4060	2037	2023
gm. m-w. Parczew	14902	7263	7639	10955	5265	5690	3947	1998	1949
gm.w. Podedwórze	1751	861	890	-	-	-	1751	861	890
gm.w. Siemień	4834	2415	2419	-	-	-	4834	2415	2419
gm.w. Sosnowica	2750	1368	1382	-	-	-	2750	1368	1382
Powiat puławski	116984	56303	60681	56548	26496	30052	60436	29807	30629
m. Puławy	49793	23372	26421	49793	23372	26421	-	-	-
gm.w. Baranów	4118	2008	2110	-	-	-	4118	2008	2110
gm.w. Janowiec	3673	1831	1842	-	-	-	3673	1831	1842
gm. m-w. Kazimierz Dolny	6977	3418	3559	2680	1253	1427	4297	2165	2132
gm.w. Końskowola	9048	4442	4606	-	-	-	9048	4442	4606
gm.w. Kurów	7827	3883	3944	-	-	-	7827	3883	3944
gm.w. Markuszów	3070	1516	1554	-	-	-	3070	1516	1554
gm. m-w. Nałęczów	9328	4372	4956	4075	1871	2204	5253	2501	2752
gm.w. Puławy	11703	5753	5950	-	-	-	11703	5753	5950
gm.w. Wąwolnica	4863	2420	2443	-	-	-	4863	2420	2443
gm.w. Żyrzyn	6584	3288	3296	-	-	-	6584	3288	3296
Powiat radzyński	61254	30580	30674	16174	7811	8363	45080	22769	22311
m. Radzyń Podlaski	16174	7811	8363	16174	7811	8363	-	-	-
gm.w. Borki	6152	3082	3070	-	-	-	6152	3082	3070
gm.w. Czemieniki	4562	2298	2264	-	-	-	4562	2298	2264
gm.w. Kąkolewnica	8484	4275	4209	-	-	-	8484	4275	4209
gm.w. Komarówka Podlaska	4557	2282	2275	-	-	-	4557	2282	2275
gm.w. Radzyń Podlaski	8060	4052	4008	-	-	-	8060	4052	4008
gm.w. Ulan-Majorat	6160	3196	2964	-	-	-	6160	3196	2964
gm.w. Wołyń	7105	3584	3521	-	-	-	7105	3584	3521
Powiat rycki	58833	29341	29492	27554	13624	13930	31279	15717	15562
m. Dęblin	17565	8858	8707	17565	8858	8707	-	-	-
gm.w. Kłoczew	7440	3751	3689	-	-	-	7440	3751	3689
gm.w. Nowodwór	4246	2171	2075	-	-	-	4246	2171	2075
gm. m-w. Ryki	20822	10215	10607	9989	4766	5223	10833	5449	5384
gm.w. Stężycza	5400	2662	2738	-	-	-	5400	2662	2738
gm.w. Ułęż	3360	1684	1676	-	-	-	3360	1684	1676
Powiat świdnicki	73326	35352	37974	43355	20779	22576	29971	14573	15398
m. Świdnik	40631	19497	21134	40631	19497	21134	-	-	-
gm.w. Mełgiew	9057	4408	4649	-	-	-	9057	4408	4649
gm. m-w. Piaski	10731	5143	5588	2724	1282	1442	8007	3861	4146
gm.w. Rybczewice	3648	1753	1895	-	-	-	3648	1753	1895
gm.w. Trawniki	9259	4551	4708	-	-	-	9259	4551	4708
Powiat tomaszowski	88032	43438	44594	24860	11904	12956	63172	31534	31638
m. Tomaszów Lubelski	20446	9738	10708	20446	9738	10708	-	-	-
gm.w. Bełzec	3456	1753	1703	-	-	-	3456	1753	1703
gm.w. Jarczów	3650	1809	1841	-	-	-	3650	1809	1841
gm.w. Krynice	3493	1737	1756	-	-	-	3493	1737	1756

TABL. 8. LUDNOŚĆ WEDŁUG PŁCI, WOJEWÓDZTW (NTS 2), POWIATÓW (LAU 1) I GMIN (LAU 2) W 2011 R. (cd.)
POPULATION BY SEX, VOIVODSHIPS (NTS 2), POWIATS (LAU 1) AND GMINAS (LAU 2) IN 2011 (cont.)

Stan w dniu 31 XII

As of December 31

Wyszczególnienie Specification	Ogółem Total	Mężczyźni Males	Kobiety Females	Miasta Urban areas			Wieś Rural areas		
				razem total	mężczyźni males	kobiety females	razem total	mężczyźni males	kobiety females
WOJ. LUBELSKIE (dok.)									
Powiat tomaszowski (dok.)									
gm.w. Lubycza Królewska	6602	3306	3296	-	-	-	6602	3306	3296
gm. m-w. Łaszczów	6491	3170	3321	2205	1074	1131	4286	2096	2190
gm.w. Rachanie	5476	2751	2725	-	-	-	5476	2751	2725
gm.w. Susiec	7794	3929	3865	-	-	-	7794	3929	3865
gm.w. Tarnawatka	4061	2047	2014	-	-	-	4061	2047	2014
gm.w. Telatyn	4337	2192	2145	-	-	-	4337	2192	2145
gm.w. Tomaszów Lubelski	11135	5507	5628	-	-	-	11135	5507	5628
gm. m-w. Tyszowce	6037	2982	3055	2209	1092	1117	3828	1890	1938
gm.w. Ulhówek	5054	2517	2537	-	-	-	5054	2517	2537
Powiat włodawski	39937	19776	20161	13768	6617	7151	26169	13159	13010
m. Włodawa	13768	6617	7151	13768	6617	7151	-	-	-
gm.w. Hanna	3116	1551	1565	-	-	-	3116	1551	1565
gm.w. Hańsk	3849	1953	1896	-	-	-	3849	1953	1896
gm.w. Stary Brus	2170	1103	1067	-	-	-	2170	1103	1067
gm.w. Urszulin	4133	2078	2055	-	-	-	4133	2078	2055
gm.w. Włodawa	6049	3057	2992	-	-	-	6049	3057	2992
gm.w. Wola Uhruska	4094	2038	2056	-	-	-	4094	2038	2056
gm.w. Wyrki	2758	1379	1379	-	-	-	2758	1379	1379
Powiat zamojski	109680	54029	55651	11771	5647	6124	97909	48382	49527
gm.w. Adamów	4920	2492	2428	-	-	-	4920	2492	2428
gm.w. Grabowiec	4405	2193	2212	-	-	-	4405	2193	2212
gm.w. Komarów-Osada	5362	2641	2721	-	-	-	5362	2641	2721
gm. m-w. Krasnobród	7255	3663	3592	3107	1526	1581	4148	2137	2011
gm.w. Łabunie	6351	3119	3232	-	-	-	6351	3119	3232
gm.w. Miączyn	6157	3025	3132	-	-	-	6157	3025	3132
gm.w. Nielisz	5813	2848	2965	-	-	-	5813	2848	2965
gm.w. Radecznica	6047	2964	3083	-	-	-	6047	2964	3083
gm.w. Sitno	6842	3416	3426	-	-	-	6842	3416	3426
gm.w. Skierbieszów	5486	2715	2771	-	-	-	5486	2715	2771
gm.w. Stary Zamość	5413	2685	2728	-	-	-	5413	2685	2728
gm.w. Sułów	4863	2343	2520	-	-	-	4863	2343	2520
gm. m-w. Szczebrzeszyn	11796	5712	6084	5293	2508	2785	6503	3204	3299
gm.w. Zamość	21881	10778	11103	-	-	-	21881	10778	11103
gm. m-w. Zwierzyniec	7089	3435	3654	3371	1613	1758	3718	1822	1896
Miasta na prawach powiatu:									
<i>Cities with powiat status:</i>									
Biała Podlaska	58000	27854	30146	58000	27854	30146	-	-	-
Chelm	66176	31139	35037	66176	31139	35037	-	-	-
Lublin	348567	160476	188091	348567	160476	188091	-	-	-
Zamość	65784	31091	34693	65784	31091	34693	-	-	-

TABL. 8. LUDNOŚĆ WEDŁUG PŁCI, WOJEWÓDZTW (NTS 2), POWIATÓW (LAU 1) I GMIN (LAU 2) W 2011 R. (cd.)
POPULATION BY SEX, VOIVODSHIPS (NTS 2), POWIATS (LAU 1) AND GMINAS (LAU 2) IN 2011(cont.)

Stan w dniu 31 XII

As of December 31

Wyszczególnienie Specification	Ogółem Total	Mężczyźni Males	Kobiety Females	Miasta Urban areas			Wieś Rural areas		
				razem total	mężczyźni males	kobiety females	razem total	mężczyźni males	kobiety females
WOJ. LUBUSKIE	1023158	498337	524821	648692	310692	338000	374466	187645	186821
Powiat gorzowski	69396	34364	35032	25079	12317	12762	44317	22047	22270
m. Kostrzyn nad Odrą	18111	8915	9196	18111	8915	9196	-	-	-
gm.w. Bogdaniec	7084	3477	3607	-	-	-	7084	3477	3607
gm.w. Deszczno	8622	4315	4307	-	-	-	8622	4315	4307
gm.w. Kłodawa	7651	3808	3843	-	-	-	7651	3808	3843
gm.w. Lubiszyn	6917	3482	3435	-	-	-	6917	3482	3435
gm.w. Santok	7945	3978	3967	-	-	-	7945	3978	3967
gm. m-w. Witnica	13066	6389	6677	6968	3402	3566	6098	2987	3111
Powiat krośnieński	56925	28025	28900	29103	14020	15083	27822	14005	13817
m. Gubin	17036	8187	8849	17036	8187	8849	-	-	-
gm.w. Bobrowice	3235	1600	1635	-	-	-	3235	1600	1635
gm.w. Bytnica	2622	1316	1306	-	-	-	2622	1316	1306
gm.w. Dąbie	5069	2593	2476	-	-	-	5069	2593	2476
gm.w. Gubin	7411	3744	3667	-	-	-	7411	3744	3667
gm. m-w. Krosno Odrzańskie	18604	9082	9522	12067	5833	6234	6537	3249	3288
gm.w. Maszewo	2948	1503	1445	-	-	-	2948	1503	1445
Powiat międzyrzecki	58846	29080	29766	31128	15062	16066	27718	14018	13700
gm.w. Bledzew	4591	2305	2286	-	-	-	4591	2305	2286
gm. m-w. Międzyrzecz	25205	12335	12870	18700	9045	9655	6505	3290	3215
gm.w. Przytoczna	5644	2934	2710	-	-	-	5644	2934	2710
gm.w. Pszczew	4260	2078	2182	-	-	-	4260	2078	2182
gm. m-w. Skwierzyna	12621	6136	6485	9969	4804	5165	2652	1332	1320
gm. m-w. Trzeciel	6525	3292	3233	2459	1213	1246	4066	2079	1987
Powiat nowosolski	88062	42837	45225	57353	27437	29916	30709	15400	15309
m. Nowa Sól	40240	19146	21094	40240	19146	21094	-	-	-
gm. m-w. Bytom Odrzański	5511	2743	2768	4444	2203	2241	1067	540	527
gm.w. Kolsko	3288	1670	1618	-	-	-	3288	1670	1618
gm. m-w. Kozuchów	16435	7988	8447	9784	4675	5109	6651	3313	3338
gm.w. Nowa Sól	6730	3330	3400	-	-	-	6730	3330	3400
gm. m-w. Nowe Miasteczko	5581	2761	2820	2885	1413	1472	2696	1348	1348
gm.w. Otyń	6663	3396	3267	-	-	-	6663	3396	3267
gm.w. Siedlisko	3614	1803	1811	-	-	-	3614	1803	1811
Powiat słubicki	47498	23307	24191	30461	14685	15776	17037	8622	8415
gm. m-w. Cybinka	6768	3411	3357	2834	1403	1431	3934	2008	1926
gm.w. Górzycza	4261	2152	2109	-	-	-	4261	2152	2109
gm. m-w. Ośno Lubuskie	6529	3209	3320	3895	1876	2019	2634	1333	1301
gm. m-w. Rzepin	9975	4944	5031	6686	3276	3410	3289	1668	1621
gm. m-w. Słubice	19965	9591	10374	17046	8130	8916	2919	1461	1458
Powiat strzelecko-drezdenecki	50686	25007	25679	24009	11576	12433	26677	13431	13246
gm. m-w. Dobiegniew	6873	3429	3444	3202	1563	1639	3671	1866	1805
gm. m-w. Drezdenko	17619	8690	8929	10565	5113	5452	7054	3577	3477
gm.w. Stare Kurowo	4215	2103	2112	-	-	-	4215	2103	2112
gm. m-w. Strzelce Krajeńskie	17542	8577	8965	10242	4900	5342	7300	3677	3623
gm.w. Zwierzyn	4437	2208	2229	-	-	-	4437	2208	2229
Powiat sulęciński	35924	17927	17997	14837	7187	7650	21087	10740	10347
gm.w. Krzeszyce	4703	2408	2295	-	-	-	4703	2408	2295
gm. m-w. Lubniewice	3134	1555	1579	2032	992	1040	1102	563	539
gm.w. Słońsk	4817	2440	2377	-	-	-	4817	2440	2377
gm. m-w. Sulęcín	16307	8072	8235	10270	4985	5285	6037	3087	2950
gm. m-w. Torzym	6963	3452	3511	2535	1210	1325	4428	2242	2186

TABL. 8. LUDNOŚĆ WEDŁUG PŁCI, WOJEWÓDZTW (NTS 2), POWIATÓW (LAU 1) I GMIN (LAU 2) W 2011 R. (cd.)
POPULATION BY SEX, VOIVODSHIPS (NTS 2), POWIATS (LAU 1) AND GMINAS (LAU 2) IN 2011(cont.)

Stan w dniu 31 XII
As of December 31

Wyszczególnienie Specification	Ogółem Total	Mężczyźni Males	Kobiety Females	Miasta Urban areas			Wieś Rural areas		
				razem total	mężczyźni males	kobiety females	razem total	mężczyźni males	kobiety females
WOJ. LUBUSKIE (dok.)									
Powiat świebodziński	56777	27880	28897	27215	13009	14206	29562	14871	14691
gm.w. Lubrza	3538	1829	1709	-	-	-	3538	1829	1709
gm.w. Łagów	5233	2655	2578	-	-	-	5233	2655	2578
gm.w. Skąpe	5195	2627	2568	-	-	-	5195	2627	2568
gm.w. Szczaniec	3920	1918	2002	-	-	-	3920	1918	2002
gm. m-w. Świebodzin	30520	14773	15747	22138	10565	11573	8382	4208	4174
gm. m-w. Zbąszynek	8371	4078	4293	5077	2444	2633	3294	1634	1660
Powiat wschowski	39349	19440	19909	19674	9506	10168	19675	9934	9741
gm. m-w. Sława	12506	6217	6289	3942	1910	2032	8564	4307	4257
gm. m-w. Szlichtyngowa	5109	2557	2552	1314	641	673	3795	1916	1879
gm. m-w. Wschowa	21734	10666	11068	14418	6955	7463	7316	3711	3605
Powiat zielonogórski	93749	46326	47423	34753	16941	17812	58996	29385	29611
gm. m-w. Babimost	6337	3138	3199	4069	2008	2061	2268	1130	1138
gm.w. Bojadła	3374	1707	1667	-	-	-	3374	1707	1667
gm. m-w. Czerwieńsk	9860	4896	4964	4172	2068	2104	5688	2828	2860
gm. m-w. Kargowa	5851	2851	3000	3719	1806	1913	2132	1045	1087
gm. m-w. Nowogród Bobrzański	9443	4667	4776	5151	2528	2623	4292	2139	2153
gm. m-w. Sulechów	26670	13043	13627	17642	8531	9111	9028	4512	4516
gm.w. Świdnica	6187	3080	3107	-	-	-	6187	3080	3107
gm.w. Trzebiechów	3352	1715	1637	-	-	-	3352	1715	1637
gm.w. Zabór	3877	1916	1961	-	-	-	3877	1916	1961
gm.w. Zielona Góra	18798	9313	9485	-	-	-	18798	9313	9485
Powiat żagański	82433	40244	42189	50236	24210	26026	32197	16034	16163
m. Gozdnicza	3360	1631	1729	3360	1631	1729	-	-	-
m. Żagań	26664	12867	13797	26664	12867	13797	-	-	-
gm.w. Brzeźnica	3823	1921	1902	-	-	-	3823	1921	1902
gm. m-w. Hłowa	7101	3438	3663	4048	1929	2119	3053	1509	1544
gm. m-w. Małomice	5383	2646	2737	3633	1772	1861	1750	874	876
gm.w. Niegosławice	4650	2315	2335	-	-	-	4650	2315	2335
gm. m-w. Szprotawa	21862	10613	11249	12531	6011	6520	9331	4602	4729
gm.w. Wymiarki	2450	1182	1268	-	-	-	2450	1182	1268
gm.w. Żagań	7140	3631	3509	-	-	-	7140	3631	3509
Powiat żarski	99762	48454	51308	61093	29296	31797	38669	19158	19511
m. Łęknica	2627	1286	1341	2627	1286	1341	-	-	-
m. Żary	39239	18595	20644	39239	18595	20644	-	-	-
gm.w. Brody	3576	1780	1796	-	-	-	3576	1780	1796
gm. m-w. Jasień	7308	3648	3660	4496	2237	2259	2812	1411	1401
gm.w. Lipinki Łużyckie	3274	1603	1671	-	-	-	3274	1603	1671
gm. m-w. Lubsko	19361	9495	9866	14731	7178	7553	4630	2317	2313
gm.w. Przewóz	3252	1612	1640	-	-	-	3252	1612	1640
gm.w. Trzebiel	5833	2901	2932	-	-	-	5833	2901	2932
gm.w. Tuplice	3248	1590	1658	-	-	-	3248	1590	1658
gm.w. Żary	12044	5944	6100	-	-	-	12044	5944	6100
Miasta na prawach powiatu:									
Cities with powiat status:									
Gorzów Wielkopolski	124554	59386	65168	124554	59386	65168	-	-	-
Zielona Góra	119197	56060	63137	119197	56060	63137	-	-	-

TABL. 8. LUDNOŚĆ WEDŁUG PŁCI, WOJEWÓDZTW (NTS 2), POWIATÓW (LAU 1) I GMIN (LAU 2) W 2011 R. (cd.)
POPULATION BY SEX, VOIVODSHIPS (NTS 2), POWIATS (LAU 1) AND GMINAS (LAU 2) IN 2011 (cont.)

Stan w dniu 31 XII
As of December 31

Wyszczególnienie Specification	Ogółem Total	Mężczyźni Males	Kobiety Females	Miasta Urban areas			Wieś Rural areas		
				razem total	mężczyźni males	kobiety females	razem total	mężczyźni males	kobiety females
WOJ. ŁÓDZKIE	2533681	1207927	1325754	1615408	751991	863417	918273	455936	462337
Powiat bełchatowski	113005	55569	57436	68093	33376	34717	44912	22193	22719
m. Bełchatów	60222	29546	30676	60222	29546	30676	-	-	-
gm.w. Bełchatów	10294	5138	5156	-	-	-	10294	5138	5156
gm.w. Drużbice	5072	2499	2573	-	-	-	5072	2499	2573
gm.w. Kleszczów	4839	2404	2435	-	-	-	4839	2404	2435
gm.w. Kluki	4188	2038	2150	-	-	-	4188	2038	2150
gm.w. Rusiec	5219	2602	2617	-	-	-	5219	2602	2617
gm.w. Szczerców	7983	3892	4091	-	-	-	7983	3892	4091
gm. m-w. Żelów	15188	7450	7738	7871	3830	4041	7317	3620	3697
Powiat brzeziński	30940	15010	15930	12544	5937	6607	18396	9073	9323
m. Brzeziny	12544	5937	6607	12544	5937	6607	-	-	-
gm.w. Brzeziny	5513	2695	2818	-	-	-	5513	2695	2818
gm.w. Dmosin	4596	2247	2349	-	-	-	4596	2247	2349
gm.w. Jeżów	3517	1760	1757	-	-	-	3517	1760	1757
gm.w. Rogów	4770	2371	2399	-	-	-	4770	2371	2399
Powiat kutnowski	101789	49032	52757	59494	28015	31479	42295	21017	21278
m. Kutno	46177	21667	24510	46177	21667	24510	-	-	-
gm.w. Bedlno	5867	2937	2930	-	-	-	5867	2937	2930
gm.w. Dąbrowice	2014	969	1045	-	-	-	2014	969	1045
gm. m-w. Krośniewice	8886	4322	4564	4610	2184	2426	4276	2138	2138
gm.w. Krzyżanów	4420	2207	2213	-	-	-	4420	2207	2213
gm.w. Kutno	8651	4316	4335	-	-	-	8651	4316	4335
gm.w. Łanięta	2567	1317	1250	-	-	-	2567	1317	1250
gm.w. Nowe Ostrowy	3716	1809	1907	-	-	-	3716	1809	1907
gm.w. Oporów	2687	1336	1351	-	-	-	2687	1336	1351
gm.w. Strzelce	4114	2032	2082	-	-	-	4114	2032	2082
gm. m-w. Żychlin	12690	6120	6570	8707	4164	4543	3983	1956	2027
Powiat łaski	50725	24794	25931	18331	8677	9654	32394	16117	16277
gm.w. Buczek	4979	2484	2495	-	-	-	4979	2484	2495
gm. m-w. Łask	28457	13737	14720	18331	8677	9654	10126	5060	5066
gm.w. Sędziejowice	6387	3142	3245	-	-	-	6387	3142	3245
gm.w. Widawa	7664	3798	3866	-	-	-	7664	3798	3866
gm.w. Wodzierady	3238	1633	1605	-	-	-	3238	1633	1605
Powiat łęczycki	52329	25556	26773	15000	7012	7988	37329	18544	18785
m. Łęczyca	15000	7012	7988	15000	7012	7988	-	-	-
gm.w. Daszyna	4078	1993	2085	-	-	-	4078	1993	2085
gm.w. Góra Świętej Małgorzaty	4490	2211	2279	-	-	-	4490	2211	2279
gm.w. Grabów	6335	3202	3133	-	-	-	6335	3202	3133
gm.w. Łęczyca	8548	4245	4303	-	-	-	8548	4245	4303
gm.w. Piątek	6305	3113	3192	-	-	-	6305	3113	3192
gm.w. Świnice Warckie	4101	2049	2052	-	-	-	4101	2049	2052
gm.w. Witonia	3472	1731	1741	-	-	-	3472	1731	1741
Powiat łowicki	80996	39332	41664	29770	14084	15686	51226	25248	25978
m. Łowicz	29770	14084	15686	29770	14084	15686	-	-	-
gm.w. Bielawy	5753	2880	2873	-	-	-	5753	2880	2873

TABL. 8. LUDNOŚĆ WEDŁUG PŁCI, WOJEWÓDZTW (NTS 2), POWIATÓW (LAU 1) I GMIN (LAU 2) W 2011 R. (cd.)
POPULATION BY SEX, VOIVODSHIPS (NTS 2), POWIATS (LAU 1) AND GMINAS (LAU 2) IN 2011 (cont.)

Stan w dniu 31 XII
As of December 31

Wyszczególnienie Specification	Ogółem Total	Mężczyźni Males	Kobiety Females	Miasta Urban areas			Wieś Rural areas		
				razem total	mężczyźni males	kobiety females	razem total	mężczyźni males	kobiety females
WOJ. ŁÓDZKIE (cd.)									
Powiat łowicki (dok.)									
gm.w. Chaśno	3060	1519	1541	-	-	-	3060	1519	1541
gm.w. Domaniewice	4654	2284	2370	-	-	-	4654	2284	2370
gm.w. Kiernozia	3591	1781	1810	-	-	-	3591	1781	1810
gm.w. Kocierzew Południowy	4432	2239	2193	-	-	-	4432	2239	2193
gm.w. Łowicz	7547	3739	3808	-	-	-	7547	3739	3808
gm.w. Łyszkowice	6803	3314	3489	-	-	-	6803	3314	3489
gm.w. Nieborów	9373	4531	4842	-	-	-	9373	4531	4842
gm.w. Zduny	6013	2961	3052	-	-	-	6013	2961	3052
Powiat łódzki wschodni	68671	33030	35641	24304	11496	12808	44367	21534	22833
gm.w. Andrespol	12834	6088	6746	-	-	-	12834	6088	6746
gm.w. Brójce	6081	3013	3068	-	-	-	6081	3013	3068
gm. m-w. Koluszki	23632	11256	12376	13546	6392	7154	10086	4864	5222
gm.w. Nowosolna	4345	2126	2219	-	-	-	4345	2126	2219
gm. m-w. Rzgów	9682	4694	4988	3416	1641	1775	6266	3053	3213
gm. m-w. Tuszyń	12097	5853	6244	7342	3463	3879	4755	2390	2365
Powiat opoczyński	78522	39011	39511	26505	12919	13586	52017	26092	25925
gm.w. Białaczów	6038	2980	3058	-	-	-	6038	2980	3058
gm. m-w. Drzewica	10919	5390	5529	4012	1973	2039	6907	3417	3490
gm.w. Mniszków	4718	2391	2327	-	-	-	4718	2391	2327
gm. m-w. Opoczno	35435	17400	18035	22493	10946	11547	12942	6454	6488
gm.w. Paradyż	4458	2290	2168	-	-	-	4458	2290	2168
gm.w. Poświętne	3311	1690	1621	-	-	-	3311	1690	1621
gm.w. Sławno	7546	3789	3757	-	-	-	7546	3789	3757
gm.w. Żarnów	6097	3081	3016	-	-	-	6097	3081	3016
Powiat pabianicki	120016	56330	63686	86684	40002	46682	33332	16328	17004
m. Konstantynów Łódzki	17762	8295	9467	17762	8295	9467	-	-	-
m. Pabianice	68922	31707	37215	68922	31707	37215	-	-	-
gm.w. Dłutów	4339	2178	2161	-	-	-	4339	2178	2161
gm.w. Dobroń	7293	3572	3721	-	-	-	7293	3572	3721
gm.w. Ksawerów	7515	3595	3920	-	-	-	7515	3595	3920
gm.w. Lutomiersk	7749	3818	3931	-	-	-	7749	3818	3931
gm.w. Pabianice	6436	3165	3271	-	-	-	6436	3165	3271
Powiat pajęczański	52877	26312	26565	13097	6465	6632	39780	19847	19933
gm. m-w. Działoszyn	12969	6469	6500	6287	3112	3175	6682	3357	3325
gm.w. Kielczygłów	4247	2142	2105	-	-	-	4247	2142	2105
gm.w. Nowa Brzeźnica	4812	2415	2397	-	-	-	4812	2415	2397
gm. m-w. Pajęczno	11778	5827	5951	6810	3353	3457	4968	2474	2494
gm.w. Rząśnia	4864	2407	2457	-	-	-	4864	2407	2457
gm.w. Siemkowice	4874	2433	2441	-	-	-	4874	2433	2441
gm.w. Strzelce Wielkie	4742	2358	2384	-	-	-	4742	2358	2384
gm.w. Sulmierzyce	4591	2261	2330	-	-	-	4591	2261	2330
Powiat piotrkowski	91476	45144	46332	8819	4352	4467	82657	40792	41865
gm.w. Aleksandrów	4408	2171	2237	-	-	-	4408	2171	2237
gm.w. Czarnocin	4081	1985	2096	-	-	-	4081	1985	2096

TABL. 8. LUDNOŚĆ WEDŁUG PŁCI, WOJEWÓDZTW (NTS 2), POWIATÓW (LAU 1) I GMIN (LAU 2) W 2011 R. (cd.)
POPULATION BY SEX, VOIVODSHIPS (NTS 2), POWIATS (LAU 1) AND GMINAS (LAU 2) IN 2011 (cont.)

Stan w dniu 31 XII
As of December 31

Wyszczególnienie Specification	Ogółem Total	Mężczyźni Males	Kobiety Females	Miasta Urban areas			Wieś Rural areas		
				razem total	mężczyźni males	kobiety females	razem total	mężczyźni males	kobiety females
WOJ. ŁÓDZKIE (cd.)									
Powiat piotrkowski (dok.)									
gm.w. Gorzkowice	8682	4279	4403	-	-	-	8682	4279	4403
gm.w. Grabica	6100	3058	3042	-	-	-	6100	3058	3042
gm.w. Łęki Szlacheckie	3679	1854	1825	-	-	-	3679	1854	1825
gm.w. Moszczenica	12917	6248	6669	-	-	-	12917	6248	6669
gm.w. Ręczno	3631	1820	1811	-	-	-	3631	1820	1811
gm.w. Rozprza	12191	5965	6226	-	-	-	12191	5965	6226
gm. m-w. Sulejów	16242	8074	8168	6453	3185	3268	9789	4889	4900
gm.w. Wola Krzysztoporska	11772	5824	5948	-	-	-	11772	5824	5948
gm. m-w. Wolbórz	7773	3866	3907	2366	1167	1199	5407	2699	2708
Powiat poddębicki	42026	20780	21246	10812	5090	5722	31214	15690	15524
gm.w. Dalików	3858	1961	1897	-	-	-	3858	1961	1897
gm.w. Pęczniew	3551	1764	1787	-	-	-	3551	1764	1787
gm. m-w. Poddębice	15894	7713	8181	7808	3687	4121	8086	4026	4060
gm. m-w. Uniejów	7225	3550	3675	3004	1403	1601	4221	2147	2074
gm.w. Wartkowice	6329	3163	3166	-	-	-	6329	3163	3166
gm.w. Zadzim	5169	2629	2540	-	-	-	5169	2629	2540
Powiat radomszczański	117266	57507	59759	54785	26147	28638	62481	31360	31121
m. Radomsko	48133	22892	25241	48133	22892	25241	-	-	-
gm.w. Dobryszyc	4389	2155	2234	-	-	-	4389	2155	2234
gm.w. Gidle	6406	3235	3171	-	-	-	6406	3235	3171
gm.w. Gomunice	6023	2961	3062	-	-	-	6023	2961	3062
gm. m-w. Kamieński	6151	3100	3051	2899	1441	1458	3252	1659	1593
gm.w. Kobbie Wielkie	4485	2237	2248	-	-	-	4485	2237	2248
gm.w. Kodrąb	4762	2338	2424	-	-	-	4762	2338	2424
gm.w. Lgota Wielka	4365	2155	2210	-	-	-	4365	2155	2210
gm.w. Ładzice	4899	2527	2372	-	-	-	4899	2527	2372
gm.w. Masłowice	4290	2131	2159	-	-	-	4290	2131	2159
gm. m-w. Przedbórz	7473	3732	3741	3753	1814	1939	3720	1918	1802
gm.w. Radomsko	5639	2788	2851	-	-	-	5639	2788	2851
gm.w. Wielgomłyn	4826	2465	2361	-	-	-	4826	2465	2361
gm.w. Żytno	5425	2791	2634	-	-	-	5425	2791	2634
Powiat rawski	49764	24586	25178	21098	10204	10894	28666	14382	14284
m. Rawa Mazowiecka	17850	8603	9247	17850	8603	9247	-	-	-
gm. m-w. Biała Rawska	11576	5779	5797	3248	1601	1647	8328	4178	4150
gm.w. Cielądz	4095	2075	2020	-	-	-	4095	2075	2020
gm.w. Rawa Mazowiecka	8685	4299	4386	-	-	-	8685	4299	4386
gm.w. Regnów	1871	948	923	-	-	-	1871	948	923
gm.w. Sadkowice	5687	2882	2805	-	-	-	5687	2882	2805
Powiat sieradzki	120699	59133	61566	52863	25111	27752	67836	34022	33814
m. Sieradz	43749	20731	23018	43749	20731	23018	-	-	-
gm. m-w. Błaszki	15026	7484	7542	2311	1113	1198	12715	6371	6344
gm.w. Brąszewice	4481	2270	2211	-	-	-	4481	2270	2211
gm.w. Brzeźnio	6325	3178	3147	-	-	-	6325	3178	3147
gm.w. Burzenin	5648	2859	2789	-	-	-	5648	2859	2789

TABL. 8. LUDNOŚĆ WEDŁUG PŁCI, WOJEWÓDZTW (NTS 2), POWIATÓW (LAU 1) I GMIN (LAU 2) W 2011 R. (cd.)
POPULATION BY SEX, VOIVODSHIPS (NTS 2), POWIATS (LAU 1) AND GMINAS (LAU 2) IN 2011 (cont.)

Stan w dniu 31 XII

As of December 31

Wyszczególnienie Specification	Ogółem Total	Mężczyźni Males	Kobiety Females	Miasta Urban areas			Wieś Rural areas		
				razem total	mężczyźni males	kobiety females	razem total	mężczyźni males	kobiety females
WOJ. ŁÓDZKIE (cd.)									
Powiat sieradzki (dok.)									
gm.w. Goszczanów	5722	2911	2811	-	-	-	5722	2911	2811
gm.w. Klonowa	2985	1468	1517	-	-	-	2985	1468	1517
gm.w. Sieradz	10313	5235	5078	-	-	-	10313	5235	5078
gm. m-w. Warta	12974	6341	6633	3374	1635	1739	9600	4706	4894
gm.w. Wróblew	6102	3028	3074	-	-	-	6102	3028	3074
gm. m-w. Złoczew	7374	3628	3746	3429	1632	1797	3945	1996	1949
Powiat skierniewicki	38234	18950	19284	-	-	-	38234	18950	19284
gm.w. Bolimów	4091	1997	2094	-	-	-	4091	1997	2094
gm.w. Gluchów	5926	2914	3012	-	-	-	5926	2914	3012
gm.w. Godzianów	2636	1322	1314	-	-	-	2636	1322	1314
gm.w. Kowiesy	2984	1489	1495	-	-	-	2984	1489	1495
gm.w. Lipce Reymontowskie	3327	1596	1731	-	-	-	3327	1596	1731
gm.w. Maków	5975	2981	2994	-	-	-	5975	2981	2994
gm.w. Nowy Kawęczyn	3336	1691	1645	-	-	-	3336	1691	1645
gm.w. Skierniewice	7265	3616	3649	-	-	-	7265	3616	3649
gm.w. Słupia	2694	1344	1350	-	-	-	2694	1344	1350
Powiat tomaszowski	120907	58175	62732	65834	31017	34817	55073	27158	27915
m. Tomaszów Mazowiecki	65834	31017	34817	65834	31017	34817	-	-	-
gm.w. Będków	3410	1691	1719	-	-	-	3410	1691	1719
gm.w. Budziszewice	2254	1124	1130	-	-	-	2254	1124	1130
gm.w. Czerniewice	5191	2640	2551	-	-	-	5191	2640	2551
gm.w. Inowódz	3924	1883	2041	-	-	-	3924	1883	2041
gm.w. Lubochnia	7451	3691	3760	-	-	-	7451	3691	3760
gm.w. Rokiciny	6134	2959	3175	-	-	-	6134	2959	3175
gm.w. Rzeczyca	4848	2507	2341	-	-	-	4848	2507	2341
gm.w. Tomaszów Mazowiecki	10562	5196	5366	-	-	-	10562	5196	5366
gm.w. Ujazd	7907	3814	4093	-	-	-	7907	3814	4093
gm.w. Żelechlinek	3392	1653	1739	-	-	-	3392	1653	1739
Powiat wieluński	78120	38121	39999	23908	11316	12592	54212	26805	27407
gm.w. Biała	5601	2785	2816	-	-	-	5601	2785	2816
gm.w. Czarnożyły	4574	2252	2322	-	-	-	4574	2252	2322
gm.w. Konopnica	3882	1928	1954	-	-	-	3882	1928	1954
gm.w. Mokrsko	5388	2685	2703	-	-	-	5388	2685	2703
gm.w. Osjaków	4808	2377	2431	-	-	-	4808	2377	2431
gm.w. Ostrówek	4604	2254	2350	-	-	-	4604	2254	2350
gm.w. Pątnów	6547	3213	3334	-	-	-	6547	3213	3334
gm.w. Skomlin	3400	1685	1715	-	-	-	3400	1685	1715
gm. m-w. Wieluń	32729	15657	17072	23908	11316	12592	8821	4341	4480
gm.w. Wierzchlas	6587	3285	3302	-	-	-	6587	3285	3302
Powiat wierszowski	42372	20958	21414	8766	4255	4511	33606	16703	16903
gm.w. Bolesławiec	4096	2068	2028	-	-	-	4096	2068	2028
gm.w. Czastary	3983	1979	2004	-	-	-	3983	1979	2004
gm.w. Galewice	6254	3094	3160	-	-	-	6254	3094	3160
gm.w. Lututów	4673	2324	2349	-	-	-	4673	2324	2349

TABL. 8. LUDNOŚĆ WEDŁUG PŁCI, WOJEWÓDZTW (NTS 2), POWIATÓW (LAU 1) I GMIN (LAU 2) W 2011 R. (cd.)
POPULATION BY SEX, VOIVODSHIPS (NUTS 2), POWIATS (LAU 1) AND GMINAS (LAU 2) IN 2011 (cont.)

Stan w dniu 31 XII

As of December 31

Wyszczególnienie <i>Specification</i>	Ogółem <i>Total</i>	Mężczyźni <i>Males</i>	Kobiety <i>Females</i>	Miasta <i>Urban areas</i>			Wieś <i>Rural areas</i>		
				razem <i>total</i>	mężczyźni <i>males</i>	kobiety <i>females</i>	razem <i>total</i>	mężczyźni <i>males</i>	kobiety <i>females</i>
WOJ. ŁÓDZKIE (dok.)									
Powiat wierszowski (dok.)									
gm.w. Lubnice	4134	2044	2090	-	-	-	4134	2044	2090
gm.w. Sokolniki	4883	2422	2461	-	-	-	4883	2422	2461
gm. m-w. Wieruszów	14349	7027	7322	8766	4255	4511	5583	2772	2811
Powiat zduńskowski	68121	32972	35149	46097	21889	24208	22024	11083	10941
m. Zduńska Wola	44073	20933	23140	44073	20933	23140	-	-	-
gm. m-w. Szadek	7359	3626	3733	2024	956	1068	5335	2670	2665
gm.w. Zapolice	4907	2507	2400	-	-	-	4907	2507	2400
gm.w. Zduńska Wola	11782	5906	5876	-	-	-	11782	5906	5876
Powiat zgierski	164608	78492	86116	118386	55494	62892	46222	22998	23224
m. Głowno	15073	7174	7899	15073	7174	7899	-	-	-
m. Ozorków	20437	9539	10898	20437	9539	10898	-	-	-
m. Zgierz	58163	27123	31040	58163	27123	31040	-	-	-
gm. m-w. Aleksandrów Łódzki	29068	13886	15182	21155	9936	11219	7913	3950	3963
gm.w. Głowno	4854	2442	2412	-	-	-	4854	2442	2412
gm.w. Ozorków	6872	3388	3484	-	-	-	6872	3388	3484
gm.w. Parzęczew	5107	2634	2473	-	-	-	5107	2634	2473
gm. m-w. Stryków	12316	6060	6256	3558	1722	1836	8758	4338	4420
gm.w. Zgierz	12718	6246	6472	-	-	-	12718	6246	6472
Miasta na prawach powiatu:									
<i>Cities with powiat status:</i>									
Łódź	725055	329848	395207	725055	329848	395207	-	-	-
Łódź-Bałuty	206023	92426	113597	206023	92426	113597	-	-	-
Łódź-Górna	169713	77339	92374	169713	77339	92374	-	-	-
Łódź-Polesie	140274	64084	76190	140274	64084	76190	-	-	-
Łódź-Śródmieście	72925	33395	39530	72925	33395	39530	-	-	-
Łódź-Widzew	136120	62604	73516	136120	62604	73516	-	-	-
Piotrków Trybunalski	76505	35964	40541	76505	35964	40541	-	-	-
Skierniewice	48658	23321	25337	48658	23321	25337	-	-	-

TABL. 8. LUDNOŚĆ WEDŁUG PŁCI, WOJEWÓDZTW (NTS 2), POWIATÓW (LAU 1) I GMIN (LAU 2) W 2011 R. (cd.)
POPULATION BY SEX, VOIVODSHIPS (NTS 2), POWIATS (LAU 1) AND GMINAS (LAU 2) IN 2011 (cont.)

Stan w dniu 31 XII

As of December 31

Wyszczególnienie Specification	Ogółem Total	Mężczyźni Males	Kobiety Females	Miasta Urban areas			Wieś Rural areas		
				razem total	mężczyźni males	kobiety females	razem total	mężczyźni males	kobiety females
WOJ. MAŁOPOLSKIE	3346796	1624055	1722741	1641853	777003	864850	1704943	847052	857891
Powiat bocheński	103869	51115	52754	33068	15862	17206	70801	35253	35548
m. Bochnia	30300	14541	15759	30300	14541	15759	-	-	-
gm.w. Bochnia	18960	9314	9646	-	-	-	18960	9314	9646
gm.w. Drwinia	6465	3211	3254	-	-	-	6465	3211	3254
gm.w. Lipnica Murowana	5547	2825	2722	-	-	-	5547	2825	2722
gm.w. Łapanów	7771	3907	3864	-	-	-	7771	3907	3864
gm. m-w. Nowy Wiśnicz	13372	6672	6700	2768	1321	1447	10604	5351	5253
gm.w. Rzezawa	10995	5452	5543	-	-	-	10995	5452	5543
gm.w. Trzciana	5257	2600	2657	-	-	-	5257	2600	2657
gm.w. Żegocina	5202	2593	2609	-	-	-	5202	2593	2609
Powiat brzeski	92403	45717	46686	19630	9483	10147	72773	36234	36539
gm.w. Borzęcin	8424	4186	4238	-	-	-	8424	4186	4238
gm. m-w. Brzesko	36304	17829	18475	17253	8314	8939	19051	9515	9536
gm. m-w. Czerwów	9607	4757	4850	2377	1169	1208	7230	3588	3642
gm.w. Dębno	14373	7111	7262	-	-	-	14373	7111	7262
gm.w. Gnojnik	7700	3876	3824	-	-	-	7700	3876	3824
gm.w. Iwkowa	6216	3077	3139	-	-	-	6216	3077	3139
gm.w. Szczurowa	9779	4881	4898	-	-	-	9779	4881	4898
Powiat chrzanowski	127848	62074	65774	79878	38637	41241	47970	23437	24533
gm. m-w. Alwernia	12771	6329	6442	3439	1692	1747	9332	4637	4695
gm.w. Babice	8988	4411	4577	-	-	-	8988	4411	4577
gm. m-w. Chrzanów	48824	23416	25408	38679	18481	20198	10145	4935	5210
gm. m-w. Libiąż	22812	11131	11681	17396	8508	8888	5416	2623	2793
gm. m-w. Trzebinia	34453	16787	17666	20364	9956	10408	14089	6831	7258
Powiat dąbrowski	59499	29567	29932	16018	7767	8251	43481	21800	21681
gm.w. Bolesław	2802	1399	1403	-	-	-	2802	1399	1403
gm. m-w. Dąbrowa Tarnowska	21041	10399	10642	11825	5741	6084	9216	4658	4558
gm.w. Gręboszów	3481	1706	1775	-	-	-	3481	1706	1775
gm.w. Mędrzechów	3557	1749	1808	-	-	-	3557	1749	1808
gm.w. Olesno	7861	3900	3961	-	-	-	7861	3900	3961
gm.w. Radgoszcz	7378	3744	3634	-	-	-	7378	3744	3634
gm. m-w. Szczucin	13379	6670	6709	4193	2026	2167	9186	4644	4542
Powiat gorlicki	109225	54003	55222	36378	17572	18806	72847	36431	36416
m. Gorlice	28677	13749	14928	28677	13749	14928	-	-	-
gm. m-w. Biecz	17095	8401	8694	4690	2274	2416	12405	6127	6278
gm. m-w. Bobowa	9515	4836	4679	3011	1549	1462	6504	3287	3217
gm.w. Gorlice	16988	8497	8491	-	-	-	16988	8497	8491
gm.w. Lipinki	6816	3317	3499	-	-	-	6816	3317	3499
gm.w. Łużna	8362	4236	4126	-	-	-	8362	4236	4126
gm.w. Moszczenica	4875	2436	2439	-	-	-	4875	2436	2439
gm.w. Ropa	5311	2685	2626	-	-	-	5311	2685	2626
gm.w. Sękowa	4917	2454	2463	-	-	-	4917	2454	2463
gm.w. Uście Gorlickie	6669	3392	3277	-	-	-	6669	3392	3277

TABL. 8. LUDNOŚĆ WEDŁUG PŁCI, WOJEWÓDZTW (NTS 2), POWIATÓW (LAU 1) I GMIN (LAU 2) W 2011 R. (cd.)
POPULATION BY SEX, VOIVODSHIPS (NTS 2), POWIATS (LAU 1) AND GMINAS (LAU 2) IN 2011 (cont.)

Stan w dniu 31 XII
As of December 31

Wyszczególnienie Specification	Ogółem Total	Mężczyźni Males	Kobiety Females	Miasta Urban areas			Wieś Rural areas		
				razem total	mężczyźni males	kobiety females	razem total	mężczyźni males	kobiety females
WOJ. MAŁOPOLSKIE (cd.)									
Powiat krakowski	261857	128024	133833	45058	21532	23526	216799	106492	110307
gm.w. Czernichów	13731	6787	6944	-	-	-	13731	6787	6944
gm.w. Igołomia-Wawrzeńczyce	7767	3842	3925	-	-	-	7767	3842	3925
gm.w. Iwanowice	8640	4353	4287	-	-	-	8640	4353	4287
gm.w. Jerzmanowice-Przeginia	10652	5251	5401	-	-	-	10652	5251	5401
gm.w. Kocmyrów-Luborzycza	14319	7106	7213	-	-	-	14319	7106	7213
gm. m-w. Krzeszowice	32417	15571	16846	10288	4824	5464	22129	10747	11382
gm.w. Liszki	16267	7987	8280	-	-	-	16267	7987	8280
gm.w. Michałowice	9356	4658	4698	-	-	-	9356	4658	4698
gm.w. Mogilany	12663	6161	6502	-	-	-	12663	6161	6502
gm. m-w. Skala	10163	5105	5058	3753	1832	1921	6410	3273	3137
gm. m-w. Skawina	42813	20686	22127	24259	11614	12645	18554	9072	9482
gm. m-w. Słomniki	13808	6701	7107	4445	2119	2326	9363	4582	4781
gm.w. Sułoszowa	5825	2934	2891	-	-	-	5825	2934	2891
gm. m-w. Świątniki Górne	9402	4647	4755	2313	1143	1170	7089	3504	3585
gm.w. Wielka Wieś	10517	5149	5368	-	-	-	10517	5149	5368
gm.w. Zabierzów	24475	11824	12651	-	-	-	24475	11824	12651
gm.w. Zielonki	19042	9262	9780	-	-	-	19042	9262	9780
Powiat limanowski	127387	63781	63606	22947	11158	11789	104440	52623	51817
m. Limanowa	15116	7404	7712	15116	7404	7712	-	-	-
m. Mszana Dolna	7831	3754	4077	7831	3754	4077	-	-	-
gm.w. Dobra	9727	4900	4827	-	-	-	9727	4900	4827
gm.w. Jodłownik	8293	4124	4169	-	-	-	8293	4124	4169
gm.w. Kamienica	7666	3863	3803	-	-	-	7666	3863	3803
gm.w. Laskowa	7825	3947	3878	-	-	-	7825	3947	3878
gm.w. Limanowa	24172	12107	12065	-	-	-	24172	12107	12065
gm.w. Łukowica	9678	4821	4857	-	-	-	9678	4821	4857
gm.w. Mszana Dolna	17170	8814	8356	-	-	-	17170	8814	8356
gm.w. Niedźwiedź	7151	3666	3485	-	-	-	7151	3666	3485
gm.w. Słupnice	6332	3206	3126	-	-	-	6332	3206	3126
gm.w. Tymbark	6426	3175	3251	-	-	-	6426	3175	3251
Powiat miechowski	50327	24692	25635	11887	5552	6335	38440	19140	19300
gm.w. Charsznica	7693	3774	3919	-	-	-	7693	3774	3919
gm.w. Gołcza	6244	3140	3104	-	-	-	6244	3140	3104
gm.w. Kozłów	4798	2403	2395	-	-	-	4798	2403	2395
gm.w. Książ Wielki	5336	2614	2722	-	-	-	5336	2614	2722
gm. m-w. Miechów	20001	9587	10414	11887	5552	6335	8114	4035	4079
gm.w. Raclawice	2496	1270	1226	-	-	-	2496	1270	1226
gm.w. Słaboszów	3759	1904	1855	-	-	-	3759	1904	1855
Powiat myślenicki	122599	60821	61778	31341	15182	16159	91258	45639	45619
gm. m-w. Dobczyce	14858	7356	7502	6394	3105	3289	8464	4251	4213
gm.w. Lubień	9779	4828	4951	-	-	-	9779	4828	4951
gm. m-w. Myślenice	42712	21032	21680	18434	8888	9546	24278	12144	12134
gm.w. Pcim	10808	5412	5396	-	-	-	10808	5412	5396
gm.w. Raciechowice	6069	3028	3041	-	-	-	6069	3028	3041

TABL. 8. LUDNOŚĆ WEDŁUG PŁCI, WOJEWÓDZTW (NTS 2), POWIATÓW (LAU 1) I GMIN (LAU 2) W 2011 R. (cd.)
POPULATION BY SEX, VOIVODSHIPS (NTS 2), POWIATS (LAU 1) AND GMINAS (LAU 2) IN 2011 (cont.)

Stan w dniu 31 XII
As of December 31

Wyszczególnienie Specification	Ogółem Total	Mężczyźni Males	Kobiety Females	Miasta Urban areas			Wieś Rural areas		
				razem total	mężczyźni males	kobiety females	razem total	mężczyźni males	kobiety females
WOJ. MAŁOPOLSKIE (cd.)									
Powiat myślenicki (dok.)									
gm.w. Siepraw	8318	4125	4193	-	-	-	8318	4125	4193
gm. m-w. Sułkowice	14415	7124	7291	6513	3189	3324	7902	3935	3967
gm.w. Tokarnia	8538	4386	4152	-	-	-	8538	4386	4152
gm.w. Wiśniowa	7102	3530	3572	-	-	-	7102	3530	3572
Powiat nowosądecki	208715	104115	104600	37727	18154	19573	170988	85961	85027
m. Grybów	6214	2997	3217	6214	2997	3217	-	-	-
gm.w. Chelmec	26586	13314	13272	-	-	-	26586	13314	13272
gm.w. Gródek nad Dunajcem	9155	4616	4539	-	-	-	9155	4616	4539
gm.w. Grybów	24041	12129	11912	-	-	-	24041	12129	11912
gm.w. Kamionka Wielka	9791	4825	4966	-	-	-	9791	4825	4966
gm.w. Korzenna	13942	7076	6866	-	-	-	13942	7076	6866
gm. m-w. Krynica-Zdrój	17046	8210	8836	11279	5258	6021	5767	2952	2815
gm.w. Łabowa	5676	2906	2770	-	-	-	5676	2906	2770
gm.w. Łącko	15780	8001	7779	-	-	-	15780	8001	7779
gm.w. Łososina Dolna	10515	5298	5217	-	-	-	10515	5298	5217
gm. m-w. Muszyna	11697	5728	5969	5113	2458	2655	6584	3270	3314
gm.w. Nawojowa	8188	4053	4135	-	-	-	8188	4053	4135
gm. m-w. Piwniczna-Zdrój	10693	5302	5391	6004	2977	3027	4689	2325	2364
gm.w. Podegrodzie	12397	6190	6207	-	-	-	12397	6190	6207
gm.w. Rytro	3813	1910	1903	-	-	-	3813	1910	1903
gm. m-w. Stary Sącz	23181	11560	11621	9117	4464	4653	14064	7096	6968
Powiat nowotarski	188602	92300	96302	52997	25198	27799	135605	67102	68503
m. Nowy Targ	33798	16080	17718	33798	16080	17718	-	-	-
gm. m-w Szczawnica	7433	3602	3831	5960	2865	3095	1473	737	736
gm.w. Czarny Dunajec	21959	10768	11191	-	-	-	21959	10768	11191
gm.w. Czorsztyn	7423	3630	3793	-	-	-	7423	3630	3793
gm.w. Jabłonka	17777	8800	8977	-	-	-	17777	8800	8977
gm.w. Krościenko nad Dunajcem	6679	3241	3438	-	-	-	6679	3241	3438
gm.w. Lipnica Wielka	5928	2937	2991	-	-	-	5928	2937	2991
gm.w. Łapsze Niżne	9087	4496	4591	-	-	-	9087	4496	4591
gm.w. Nowy Targ	23298	11518	11780	-	-	-	23298	11518	11780
gm.w. Ochotnica Dolna	8297	4144	4153	-	-	-	8297	4144	4153
gm.w. Raba Wyżna	14376	7180	7196	-	-	-	14376	7180	7196
gm. m-w. Rabka-Zdrój	17507	8391	9116	13239	6253	6986	4268	2138	2130
gm.w. Spytkowice	4345	2164	2181	-	-	-	4345	2164	2181
gm.w. Szaflary	10695	5349	5346	-	-	-	10695	5349	5346
Powiat olkuski	114688	56008	58680	56643	27420	29223	58045	28588	29457
m. Bukowno	10499	5055	5444	10499	5055	5444	-	-	-
gm.w. Bolesław	7889	3852	4037	-	-	-	7889	3852	4037
gm.w. Klucze	15316	7503	7813	-	-	-	15316	7503	7813
gm. m-w. Olkusz	50365	24522	25843	37173	18049	19124	13192	6473	6719
gm.w. Trzyciąż	7115	3582	3533	-	-	-	7115	3582	3533
gm. m-w. Wolbrom	23504	11494	12010	8971	4316	4655	14533	7178	7355

TABL. 8. LUDNOŚĆ WEDŁUG PŁCI, WOJEWÓDZTW (NTS 2), POWIATÓW (LAU 1) I GMIN (LAU 2) W 2011 R. (cd.)
POPULATION BY SEX, VOIVODSHIPS (NTS 2), POWIATS (LAU 1) AND GMINAS (LAU 2) IN 2011 (cont.)

Stan w dniu 31 XII
As of December 31

Wyszczególnienie Specification	Ogółem Total	Mężczyźni Males	Kobiety Females	Miasta Urban areas			Wieś Rural areas		
				razem total	mężczyźni males	kobiety females	razem total	mężczyźni males	kobiety females
WOJ. MAŁOPOLSKIE (cd.)									
Powiat oświęcimski	155082	75511	79571	84026	40142	43884	71056	35369	35687
m. Oświęcim	40137	19059	21078	40137	19059	21078	-	-	-
gm. m-w. Brzeszcze	21706	10610	11096	11761	5645	6116	9945	4965	4980
gm. m-w. Chelmek	13099	6455	6644	9244	4459	4785	3855	1996	1859
gm. m-w. Kęty	34203	16717	17486	19193	9154	10039	15010	7563	7447
gm.w. Osiek	8073	3990	4083	-	-	-	8073	3990	4083
gm.w. Oświęcim	17637	8663	8974	-	-	-	17637	8663	8974
gm.w. Polanka Wielka	4257	2106	2151	-	-	-	4257	2106	2151
gm.w. Przeciszów	6745	3317	3428	-	-	-	6745	3317	3428
gm. m-w. Zator	9225	4594	4631	3691	1825	1866	5534	2769	2765
Powiat proszowski	43995	21688	22307	7908	3780	4128	36087	17908	18179
gm.w. Koniusza	8799	4411	4388	-	-	-	8799	4411	4388
gm.w. Koszyce	5729	2781	2948	-	-	-	5729	2781	2948
gm. m-w. Nowe Brzesko	5817	2886	2931	1669	828	841	4148	2058	2090
gm.w. Pałecznicza	3683	1815	1868	-	-	-	3683	1815	1868
gm. m-w. Proszowice	16500	8069	8431	6239	2952	3287	10261	5117	5144
gm.w. Radziemice	3467	1726	1741	-	-	-	3467	1726	1741
Powiat suski	84019	41630	42389	20938	10057	10881	63081	31573	31508
m. Jordanów	5310	2553	2757	5310	2553	2757	-	-	-
m. Sucha Beskidzka	9536	4639	4897	9536	4639	4897	-	-	-
gm.w. Budzów	8650	4328	4322	-	-	-	8650	4328	4322
gm.w. Bystra-Sidzina	6746	3406	3340	-	-	-	6746	3406	3340
gm.w. Jordanów	10836	5454	5382	-	-	-	10836	5454	5382
gm. m-w. Maków Podhalański	16374	8015	8359	6092	2865	3227	10282	5150	5132
gm.w. Stryszawa	11782	5792	5990	-	-	-	11782	5792	5990
gm.w. Zawoja	9116	4628	4488	-	-	-	9116	4628	4488
gm.w. Zembrzyce	5669	2815	2854	-	-	-	5669	2815	2854
Powiat tarnowski	198276	98320	99956	24121	11769	12352	174155	86551	87604
gm. m-w. Ciężkowice	11230	5653	5577	2493	1208	1285	8737	4445	4292
gm.w. Gromnik	8707	4346	4361	-	-	-	8707	4346	4361
gm.w. Lisia Góra	14500	7166	7334	-	-	-	14500	7166	7334
gm.w. Pleśna	11797	5901	5896	-	-	-	11797	5901	5896
gm. m-w. Radłów	9780	4833	4947	2734	1323	1411	7046	3510	3536
gm. m-w. Ryglice	11712	5811	5901	2881	1436	1445	8831	4375	4456
gm.w. Rzepiennik Strzyżewski	6820	3379	3441	-	-	-	6820	3379	3441
gm.w. Skrzyszów	13684	6804	6880	-	-	-	13684	6804	6880
gm.w. Tarnów	24541	12129	12412	-	-	-	24541	12129	12412
gm. m-w. Tuchów	18064	8927	9137	6687	3288	3399	11377	5639	5738
gm.w. Wierzchosławice	10629	5192	5437	-	-	-	10629	5192	5437
gm.w. Wietrzychowice	4093	2056	2037	-	-	-	4093	2056	2037
gm. m-w. Wojnicz	13239	6578	6661	3410	1620	1790	9829	4958	4871
gm. m-w. Zakliczyn	12380	6204	6176	1640	822	818	10740	5382	5358
gm. m-w. Żabno	19037	9295	9742	4276	2072	2204	14761	7223	7538
gm.w. Szerzyny	8063	4046	4017	-	-	-	8063	4046	4017

TABL. 8. LUDNOŚĆ WEDŁUG PŁCI, WOJEWÓDZTW (NTS 2), POWIATÓW (LAU 1) I GMIN (LAU 2) W 2011 R. (cd.)
POPULATION BY SEX, VOIVODSHIPS (NUTS 2), POWIATS (LAU 1) AND GMINAS (LAU 2) IN 2011 (cont.)

Stan w dniu 31 XII

As of December 31

Wyszczególnienie <i>Specification</i>	Ogółem <i>Total</i>	Mężczyźni <i>Males</i>	Kobiety <i>Females</i>	Miasta <i>Urban areas</i>			Wieś <i>Rural areas</i>		
				razem <i>total</i>	mężczyźni <i>males</i>	kobiety <i>females</i>	razem <i>total</i>	mężczyźni <i>males</i>	kobiety <i>females</i>
WOJ. MAŁOPOLSKIE (dok.)									
Powiat tatrzański	67640	32600	35040	27879	12953	14926	39761	19647	20114
m. Zakopane	27879	12953	14926	27879	12953	14926	-	-	-
gm.w. Biały Dunajec	7050	3431	3619	-	-	-	7050	3431	3619
gm.w. Bukowina Tatrzańska	12970	6456	6514	-	-	-	12970	6456	6514
gm.w. Kościelisko	8494	4181	4313	-	-	-	8494	4181	4313
gm.w. Poronin	11247	5579	5668	-	-	-	11247	5579	5668
Powiat wadowicki	158354	77585	80769	45371	21689	23682	112983	55896	57087
gm. m-w. Andrychów	43891	21476	22415	21425	10312	11113	22466	11164	11302
gm.w. Brzeźnica	9976	4865	5111	-	-	-	9976	4865	5111
gm. m-w. Kalwaria Zebrzydowska	19755	9729	10026	4583	2260	2323	15172	7469	7703
gm.w. Lanckorona	6138	3004	3134	-	-	-	6138	3004	3134
gm.w. Mucharz	3990	2003	1987	-	-	-	3990	2003	1987
gm.w. Spytkowice	10121	4926	5195	-	-	-	10121	4926	5195
gm.w. Stryszów	6796	3337	3459	-	-	-	6796	3337	3459
gm.w. Tomice	7700	3789	3911	-	-	-	7700	3789	3911
gm. m-w. Wadowice	38017	18400	19617	19363	9117	10246	18654	9283	9371
gm.w. Wieprz	11970	6056	5914	-	-	-	11970	6056	5914
Powiat wielicki	115356	56221	59135	30983	14813	16170	84373	41408	42965
gm.w. Biskupice	9347	4576	4771	-	-	-	9347	4576	4771
gm.w. Gdów	17203	8548	8655	-	-	-	17203	8548	8655
gm.w. Kłaj	10440	5091	5349	-	-	-	10440	5091	5349
gm. m-w. Niepołomice	24689	11934	12755	10213	4899	5314	14476	7035	7441
gm. m-w. Wieliczka	53677	26072	27605	20770	9914	10856	32907	16158	16749
Miasta na prawach powiatu:									
<i>Cities with powiat status:</i>									
Kraków	759137	354219	404918	759137	354219	404918	-	-	-
Nowy Sącz	84325	40346	43979	84325	40346	43979	-	-	-
Tarnów	113593	53718	59875	113593	53718	59875	-	-	-

TABL. 8. LUDNOŚĆ WEDŁUG PŁCI, WOJEWÓDZTW (NTS 2), POWIATÓW (LAU 1) I GMIN (LAU 2) W 2011 R. (cd.)
POPULATION BY SEX, VOIVODSHIPS (NTS 2), POWIATS (LAU 1) AND GMINAS (LAU 2) IN 2011 (cont.)

Stan w dniu 31 XII
As of December 31

Wyszczególnienie Specification	Ogółem Total	Mężczyźni Males	Kobiety Females	Miasta Urban areas			Wieś Rural areas		
				razem total	mężczyźni males	kobiety females	razem total	mężczyźni males	kobiety females
WOJ. MAZOWIECKIE	5285604	2529656	2755948	3393043	1585778	1807265	1892561	943878	948683
Powiat białobrzeski	33843	17067	16776	8140	4027	4113	25703	13040	12663
gm. m-w. Białobrzegi	10410	5142	5268	7226	3549	3677	3184	1593	1591
gm.w. Promna	5663	2898	2765	-	-	-	5663	2898	2765
gm.w. Radzanów	3916	1979	1937	-	-	-	3916	1979	1937
gm.w. Stara Błotnica	5221	2639	2582	-	-	-	5221	2639	2582
gm.w. Stromiec	5775	2936	2839	-	-	-	5775	2936	2839
gm. m-w. Wyśmierzyce	2858	1473	1385	914	478	436	1944	995	949
Powiat ciechanowski	91385	44937	46448	48443	23181	25262	42942	21756	21186
m. Ciechanów	45275	21645	23630	45275	21645	23630	-	-	-
gm.w. Ciechanów	6654	3362	3292	-	-	-	6654	3362	3292
gm. m-w. Gliniojeck	8166	4067	4099	3168	1536	1632	4998	2531	2467
gm.w. Gołymin-Ośrodek	3991	2002	1989	-	-	-	3991	2002	1989
gm.w. Grudusk	3914	1946	1968	-	-	-	3914	1946	1968
gm.w. Ojrzeń	4367	2253	2114	-	-	-	4367	2253	2114
gm.w. Opinogóra Górna	5961	3062	2899	-	-	-	5961	3062	2899
gm.w. Regimin	5087	2571	2516	-	-	-	5087	2571	2516
gm.w. Sońsk	7970	4029	3941	-	-	-	7970	4029	3941
Powiat garwoliński	108528	53858	54670	30465	14789	15676	78063	39069	38994
m. Garwolin	17060	8202	8858	17060	8202	8858	-	-	-
m. Łaskarzew	4929	2432	2497	4929	2432	2497	-	-	-
gm.w. Borowie	5240	2656	2584	-	-	-	5240	2656	2584
gm.w. Garwolin	12658	6266	6392	-	-	-	12658	6266	6392
gm.w. Górzno	6343	3176	3167	-	-	-	6343	3176	3167
gm.w. Łaskarzew	5469	2712	2757	-	-	-	5469	2712	2757
gm.w. Maciejowice	7289	3765	3524	-	-	-	7289	3765	3524
gm.w. Miastków Kościelny	5044	2554	2490	-	-	-	5044	2554	2490
gm.w. Parysów	4097	2058	2039	-	-	-	4097	2058	2039
gm. m-w. Pilawa	10701	5296	5405	4326	2112	2214	6375	3184	3191
gm.w. Sobolew	8288	4054	4234	-	-	-	8288	4054	4234
gm.w. Trojanów	7576	3746	3830	-	-	-	7576	3746	3830
gm.w. Wilga	5351	2665	2686	-	-	-	5351	2665	2686
gm. m-w. Żelechów	8483	4276	4207	4150	2043	2107	4333	2233	2100
Powiat gostyniński	46828	22830	23998	19282	9188	10094	27546	13642	13904
m. Gostynin	19282	9188	10094	19282	9188	10094	-	-	-
gm.w. Gostynin	12214	6107	6107	-	-	-	12214	6107	6107
gm.w. Pacyna	3814	1913	1901	-	-	-	3814	1913	1901
gm.w. Sanniki	6419	3100	3319	-	-	-	6419	3100	3319
gm.w. Szczawin Kościelny	5099	2522	2577	-	-	-	5099	2522	2577
Powiat grodziski	86465	41327	45138	49858	23290	26568	36607	18037	18570
m. Milanówek	16349	7648	8701	16349	7648	8701	-	-	-
m. Podkowa Leśna	3926	1840	2086	3926	1840	2086	-	-	-
gm.w. Baranów	5002	2501	2501	-	-	-	5002	2501	2501
gm. m-w. Grodzisk Mazowiecki	42736	20217	22519	29583	13802	15781	13153	6415	6738
gm.w. Jaktorów	10939	5357	5582	-	-	-	10939	5357	5582
gm.w. Żabia Wola	7513	3764	3749	-	-	-	7513	3764	3749
Powiat grójecki	98599	48560	50039	34301	16412	17889	64298	32148	32150
gm.w. Belsk Duży	6673	3270	3403	-	-	-	6673	3270	3403
gm.w. Błędów	7794	3871	3923	-	-	-	7794	3871	3923

TABL. 8. LUDNOŚĆ WEDŁUG PŁCI, WOJEWÓDZTW (NTS 2), POWIATÓW (LAU 1) I GMIN (LAU 2) W 2011 R. (cd.)
POPULATION BY SEX, VOIVODSHIPS (NTS 2), POWIATS (LAU 1) AND GMINAS (LAU 2) IN 2011 (cont.)

Stan w dniu 31 XII

As of December 31

Wyszczególnienie Specification	Ogółem Total	Mężczyźni Males	Kobiety Females	Miasta Urban areas			Wieś Rural areas		
				razem total	mężczyźni males	kobiety females	razem total	mężczyźni males	kobiety females
WOJ. MAZOWIECKIE (cd.)									
Powiat grójecki (dok.)									
gm.w. Chynów	9677	4865	4812	-	-	-	9677	4865	4812
gm.w. Goszczyn	2971	1530	1441	-	-	-	2971	1530	1441
gm. m-w. Grójec	24944	12039	12905	16269	7727	8542	8675	4312	4363
gm.w. Jasieniec	5424	2708	2716	-	-	-	5424	2708	2716
gm. m-w. Mogielnica	9057	4499	4558	2428	1171	1257	6629	3328	3301
gm. m-w. Nowe Miasto nad Pilicą	8286	4042	4244	4022	1893	2129	4264	2149	2115
gm.w. Pniewy	4691	2383	2308	-	-	-	4691	2383	2308
gm. m-w. Warka	19082	9353	9729	11582	5621	5961	7500	3732	3768
Powiat kozienicki	62481	31028	31453	18564	8974	9590	43917	22054	21863
gm.w. Garbatka-Letnisko	5265	2582	2683	-	-	-	5265	2582	2683
gm.w. Głowaczów	7510	3866	3644	-	-	-	7510	3866	3644
gm.w. Gniewoszków	4115	1991	2124	-	-	-	4115	1991	2124
gm.w. Grabów nad Pilicą	3956	2041	1915	-	-	-	3956	2041	1915
gm. m-w. Kozienice	30760	15093	15667	18564	8974	9590	12196	6119	6077
gm.w. Magnuszew	6764	3452	3312	-	-	-	6764	3452	3312
gm.w. Sieciechów	4111	2003	2108	-	-	-	4111	2003	2108
Powiat legionowski	108368	52339	56029	57755	27498	30257	50613	24841	25772
m. Legionowo	53749	25552	28197	53749	25552	28197	-	-	-
gm.w. Jabłonna	16809	8212	8597	-	-	-	16809	8212	8597
gm.w. Nieporęt	13090	6362	6728	-	-	-	13090	6362	6728
gm. m-w. Serock	13110	6450	6660	4006	1946	2060	9104	4504	4600
gm.w. Wieliszew	11610	5763	5847	-	-	-	11610	5763	5847
Powiat lipski	36207	17997	18210	5950	2894	3056	30257	15103	15154
gm.w. Chotcza	2537	1275	1262	-	-	-	2537	1275	1262
gm.w. Ciepiałów	5812	2922	2890	-	-	-	5812	2922	2890
gm. m-w. Lipsko	11669	5765	5904	5950	2894	3056	5719	2871	2848
gm.w. Rzecznów	4663	2357	2306	-	-	-	4663	2357	2306
gm.w. Sienno	6149	3081	3068	-	-	-	6149	3081	3068
gm.w. Solec nad Wisłą	5377	2597	2780	-	-	-	5377	2597	2780
Powiat łosicki	32581	16250	16331	7157	3443	3714	25424	12807	12617
gm.w. Huszlew	2999	1512	1487	-	-	-	2999	1512	1487
gm. m-w. Łosice	11106	5444	5662	7157	3443	3714	3949	2001	1948
gm.w. Olszanka	3137	1589	1548	-	-	-	3137	1589	1548
gm.w. Platerów	5192	2640	2552	-	-	-	5192	2640	2552
gm.w. Sarnaki	5066	2512	2554	-	-	-	5066	2512	2554
gm.w. Stara Kornica	5081	2553	2528	-	-	-	5081	2553	2528
Powiat makowski	47004	23475	23529	13015	6204	6811	33989	17271	16718
m. Maków Mazowiecki	10262	4877	5385	10262	4877	5385	-	-	-
gm.w. Czerwonka	2672	1364	1308	-	-	-	2672	1364	1308
gm.w. Karniewo	5400	2691	2709	-	-	-	5400	2691	2709
gm.w. Krasnosielc	6652	3356	3296	-	-	-	6652	3356	3296
gm.w. Młynarze	1766	919	847	-	-	-	1766	919	847
gm.w. Płoniawy-Bramura	5755	2928	2827	-	-	-	5755	2928	2827
gm. m-w. Różan	4510	2241	2269	2753	1327	1426	1757	914	843
gm.w. Rzewnie	2718	1382	1336	-	-	-	2718	1382	1336
gm.w. Sypniewo	3479	1795	1684	-	-	-	3479	1795	1684
gm.w. Szelków	3790	1922	1868	-	-	-	3790	1922	1868

TABL. 8. LUDNOŚĆ WEDŁUG PŁCI, WOJEWÓDZTW (NTS 2), POWIATÓW (LAU 1) I GMIN (LAU 2) W 2011 R. (cd.)
POPULATION BY SEX, VOIVODSHIPS (NTS 2), POWIATS (LAU 1) AND GMINAS (LAU 2) IN 2011 (cont.)

Stan w dniu 31 XII
As of December 31

Wyszczególnienie Specification	Ogółem Total	Mężczyźni Males	Kobiety Females	Miasta Urban areas			Wieś Rural areas		
				razem total	mężczyźni males	kobiety females	razem total	mężczyźni males	kobiety females
WOJ. MAZOWIECKIE (cd.)									
Powiat miński	148118	72287	75831	65326	31070	34256	82792	41217	41575
m. Mińsk Mazowiecki	39499	18774	20725	39499	18774	20725	-	-	-
gm.w. Cegłów	6219	3086	3133	-	-	-	6219	3086	3133
gm.w. Dębe Wielkie	9279	4632	4647	-	-	-	9279	4632	4647
gm.w. Dobrze	6014	3053	2961	-	-	-	6014	3053	2961
gm. m-w. Halinów	14484	7085	7399	3567	1751	1816	10917	5334	5583
gm.w. Jakubów	5075	2554	2521	-	-	-	5075	2554	2521
gm. m-w. Kałuszyn	5984	3018	2966	2937	1467	1470	3047	1551	1496
gm.w. Latowicz	5507	2752	2755	-	-	-	5507	2752	2755
gm.w. Mińsk Mazowiecki	14111	6986	7125	-	-	-	14111	6986	7125
gm.w. Mrozy	8752	4344	4408	-	-	-	8752	4344	4408
gm.w. Siennica	7337	3646	3691	-	-	-	7337	3646	3691
gm.w. Stanisławów	6534	3279	3255	-	-	-	6534	3279	3255
m. Sulejówek	19323	9078	10245	19323	9078	10245	-	-	-
Powiat mławski	74703	36777	37926	30930	14757	16173	43773	22020	21753
m. Mława	30930	14757	16173	30930	14757	16173	-	-	-
gm.w. Dzierzgowo	3365	1734	1631	-	-	-	3365	1734	1631
gm.w. Lipowiec Kościelny	4979	2440	2539	-	-	-	4979	2440	2539
gm.w. Radzanów	3604	1811	1793	-	-	-	3604	1811	1793
gm.w. Strzegowo	7898	3986	3912	-	-	-	7898	3986	3912
gm.w. Stupsk	5069	2537	2532	-	-	-	5069	2537	2532
gm.w. Szreńsk	4491	2233	2258	-	-	-	4491	2233	2258
gm.w. Szydłowo	4720	2383	2337	-	-	-	4720	2383	2337
gm.w. Wieczfnia Kościelna	4253	2160	2093	-	-	-	4253	2160	2093
gm.w. Wiśniewo	5394	2736	2658	-	-	-	5394	2736	2658
Powiat nowodworski	78053	38121	39932	39119	18945	20174	38934	19176	19758
m. Nowy Dwór Mazowiecki	28223	13549	14674	28223	13549	14674	-	-	-
gm.w. Czosnów	9474	4638	4836	-	-	-	9474	4638	4836
gm.w. Leoncin	5435	2683	2752	-	-	-	5435	2683	2752
gm. m-w. Nasielsk	19727	9803	9924	7617	3776	3841	12110	6027	6083
gm.w. Pomiechówek	8941	4369	4572	-	-	-	8941	4369	4572
gm. m-w. Zakroczym	6253	3079	3174	3279	1620	1659	2974	1459	1515
Powiat ostrolęcki	87623	44465	43158	3117	1531	1586	84506	42934	41572
gm.w. Baranowo	6848	3438	3410	-	-	-	6848	3438	3410
gm.w. Czarnia	2756	1407	1349	-	-	-	2756	1407	1349
gm.w. Czerwin	5185	2607	2578	-	-	-	5185	2607	2578
gm.w. Goworowo	8689	4437	4252	-	-	-	8689	4437	4252
gm.w. Kadzidło	11444	5847	5597	-	-	-	11444	5847	5597
gm.w. Lelis	8930	4521	4409	-	-	-	8930	4521	4409
gm.w. Łyse	8394	4256	4138	-	-	-	8394	4256	4138
gm. m-w. Myszyniec	10577	5432	5145	3117	1531	1586	7460	3901	3559
gm.w. Olszewo-Borki	10098	5097	5001	-	-	-	10098	5097	5001
gm.w. Rzekuń	9757	4941	4816	-	-	-	9757	4941	4816
gm.w. Troszyn	4945	2482	2463	-	-	-	4945	2482	2463
Powiat ostrowski	75411	37381	38030	24938	11986	12952	50473	25395	25078
m. Ostrow Mazowiecka	22963	11009	11954	22963	11009	11954	-	-	-
gm.w. Andrzejewo	4436	2247	2189	-	-	-	4436	2247	2189
gm.w. Boguty-Pianki	2830	1459	1371	-	-	-	2830	1459	1371

TABL. 8. LUDNOŚĆ WEDŁUG PŁCI, WOJEWÓDZTW (NTS 2), POWIATÓW (LAU 1) I GMIN (LAU 2) W 2011 R. (cd.)
POPULATION BY SEX, VOIVODSHIPS (NTS 2), POWIATS (LAU 1) AND GMINAS (LAU 2) IN 2011 (cont.)

Stan w dniu 31 XII
As of December 31

Wyszczególnienie Specification	Ogółem Total	Mężczyźni Males	Kobiety Females	Miasta Urban areas			Wieś Rural areas		
				razem total	mężczyźni males	kobiety females	razem total	mężczyźni males	kobiety females
WOJ. MAZOWIECKIE (cd.)									
Powiat ostrowski (dok.)									
gm. m-w. Brok	2921	1466	1455	1975	977	998	946	489	457
gm.w. Małkinia Górna	12207	5985	6222	-	-	-	12207	5985	6222
gm.w. Nur	3020	1548	1472	-	-	-	3020	1548	1472
gm.w. Ostrów Mazowiecka	12947	6536	6411	-	-	-	12947	6536	6411
gm.w. Stary Lubotyń	3929	1977	1952	-	-	-	3929	1977	1952
gm.w. Szulborze Wielkie	1808	913	895	-	-	-	1808	913	895
gm.w. Wąsewo	4522	2280	2242	-	-	-	4522	2280	2242
gm.w. Zaręby Kościelne	3828	1961	1867	-	-	-	3828	1961	1867
Powiat otwocki	121191	58010	63181	74780	35266	39514	46411	22744	23667
m. Józefów	19685	9266	10419	19685	9266	10419	-	-	-
m. Otwock	44907	21091	23816	44907	21091	23816	-	-	-
gm.w. Celestynów	11441	5578	5863	-	-	-	11441	5578	5863
gm. m-w. Karczew	15975	7710	8265	10188	4909	5279	5787	2801	2986
gm.w. Kołbiel	8085	3986	4099	-	-	-	8085	3986	4099
gm.w. Osieck	3531	1728	1803	-	-	-	3531	1728	1803
gm.w. Sobienie-Jeziory	6292	3107	3185	-	-	-	6292	3107	3185
gm.w. Wiązowna	11275	5544	5731	-	-	-	11275	5544	5731
Powiat piaseczyński	166189	79473	86716	76368	35889	40479	89821	43584	46237
gm. m-w. Góra Kalwaria	25563	12379	13184	11620	5524	6096	13943	6855	7088
gm. m-w. Konstancin-Jeziorna	24820	11734	13086	17506	8155	9351	7314	3579	3735
gm.w. Lesznowola	21469	10421	11048	-	-	-	21469	10421	11048
gm. m-w. Piaseczno	73450	34756	38694	43151	20309	22842	30299	14447	15852
gm.w. Prażmów	9758	4746	5012	-	-	-	9758	4746	5012
gm. m-w. Tarczyn	11129	5437	5692	4091	1901	2190	7038	3536	3502
Powiat plocki	110415	54886	55529	9888	4793	5095	100527	50093	50434
gm.w. Bielsk	9149	4567	4582	-	-	-	9149	4567	4582
gm.w. Bodzanów	8430	4195	4235	-	-	-	8430	4195	4235
gm.w. Brudzeń Duży	8132	4112	4020	-	-	-	8132	4112	4020
gm.w. Bulkowo	5844	2880	2964	-	-	-	5844	2880	2964
gm. m-w. Drobín	8410	4225	4185	2999	1466	1533	5411	2759	2652
gm. m-w. Gąbin	11032	5364	5668	4152	1976	2176	6880	3388	3492
gm.w. Łąck	5232	2534	2698	-	-	-	5232	2534	2698
gm.w. Mała Wieś	6264	3113	3151	-	-	-	6264	3113	3151
gm.w. Nowy Duninów	3986	1949	2037	-	-	-	3986	1949	2037
gm.w. Radzanowo	8101	4022	4079	-	-	-	8101	4022	4079
gm.w. Słubice	4599	2316	2283	-	-	-	4599	2316	2283
gm.w. Słupno	6713	3346	3367	-	-	-	6713	3346	3367
gm.w. Stara Biała	11098	5578	5520	-	-	-	11098	5578	5520
gm.w. Staroźreby	7577	3786	3791	-	-	-	7577	3786	3791
gm. m-w. Wyszogród	5848	2899	2949	2737	1351	1386	3111	1548	1563
Powiat płoński	89174	43992	45182	27221	12891	14330	61953	31101	30852
m. Płońsk	22560	10664	11896	22560	10664	11896	-	-	-
m. Raciąż	4661	2227	2434	4661	2227	2434	-	-	-
gm.w. Baboszewo	8196	4084	4112	-	-	-	8196	4084	4112
gm.w. Czerwińsk nad Wisłą	7908	3965	3943	-	-	-	7908	3965	3943
gm.w. Dzierżążnia	3884	1955	1929	-	-	-	3884	1955	1929
gm.w. Joniec	2610	1254	1356	-	-	-	2610	1254	1356

TABL. 8. LUDNOŚĆ WEDŁUG PŁCI, WOJEWÓDZTW (NTS 2), POWIATÓW (LAU 1) I GMIN (LAU 2) W 2011 R. (cd.)
POPULATION BY SEX, VOIVODSHIPS (NTS 2), POWIATS (LAU 1) AND GMINAS (LAU 2) IN 2011 (cont.)

Stan w dniu 31 XII

As of December 31

Wyszczególnienie Specification	Ogółem Total	Mężczyźni Males	Kobiety Females	Miasta Urban areas			Wieś Rural areas		
				razem total	mężczyźni males	kobiety females	razem total	mężczyźni males	kobiety females
WOJ. MAZOWIECKIE (cd.)									
Powiat płoński (dok.)									
gm.w. Naruszewo	6620	3349	3271	-	-	-	6620	3349	3271
gm.w. Nowe Miasto	4791	2429	2362	-	-	-	4791	2429	2362
gm.w. Płońsk	7516	3789	3727	-	-	-	7516	3789	3727
gm.w. Raciąż	8783	4514	4269	-	-	-	8783	4514	4269
gm.w. Sochocin	5946	2958	2988	-	-	-	5946	2958	2988
gm.w. Załuski	5699	2804	2895	-	-	-	5699	2804	2895
Powiat pruszkowski	155495	73931	81564	94330	44435	49895	61165	29496	31669
m. Piastów	22936	10893	12043	22936	10893	12043	-	-	-
m. Pruszków	58494	27470	31024	58494	27470	31024	-	-	-
gm. m-w. Brwinów	24010	11486	12524	12900	6072	6828	11110	5414	5696
gm.w. Michałowice	16918	8151	8767	-	-	-	16918	8151	8767
gm.w. Nadarzyn	11947	5730	6217	-	-	-	11947	5730	6217
gm.w. Raszyn	21190	10201	10989	-	-	-	21190	10201	10989
Powiat przasnyski	53999	26899	27100	20407	9824	10583	33592	17075	16517
m. Przasnysz	17439	8357	9082	17439	8357	9082	-	-	-
gm. m-w. Chorzele	10342	5292	5050	2968	1467	1501	7374	3825	3549
gm.w. Czernice Borowe	3947	2009	1938	-	-	-	3947	2009	1938
gm.w. Jednorzec	7350	3715	3635	-	-	-	7350	3715	3635
gm.w. Krasne	3872	1934	1938	-	-	-	3872	1934	1938
gm.w. Krzynowłoga Mała	3644	1850	1794	-	-	-	3644	1850	1794
gm.w. Przasnysz	7405	3742	3663	-	-	-	7405	3742	3663
Powiat przysuski	43501	21606	21895	6248	3001	3247	37253	18605	18648
gm.w. Borkowice	4539	2262	2277	-	-	-	4539	2262	2277
gm.w. Gielniów	4724	2353	2371	-	-	-	4724	2353	2371
gm.w. Klwów	3505	1745	1760	-	-	-	3505	1745	1760
gm.w. Odrzywół	4037	2095	1942	-	-	-	4037	2095	1942
gm.w. Potworów	4325	2178	2147	-	-	-	4325	2178	2147
gm. m-w. Przysucha	12487	6054	6433	6248	3001	3247	6239	3053	3186
gm.w. Rusinów	4393	2192	2201	-	-	-	4393	2192	2201
gm.w. Wieniawa	5491	2727	2764	-	-	-	5491	2727	2764
Powiat pułtuski	51332	25437	25895	19155	9191	9964	32177	16246	15931
gm.w. Gzy	3950	2057	1893	-	-	-	3950	2057	1893
gm.w. Obryte	4864	2436	2428	-	-	-	4864	2436	2428
gm.w. Pokrzywnica	4876	2486	2390	-	-	-	4876	2486	2390
gm. m-w. Pułtusk	23978	11601	12377	19155	9191	9964	4823	2410	2413
gm.w. Świercze	4740	2405	2335	-	-	-	4740	2405	2335
gm.w. Winnica	4100	2023	2077	-	-	-	4100	2023	2077
gm.w. Zatory	4824	2429	2395	-	-	-	4824	2429	2395
Powiat radomski	150018	74645	75373	29080	14068	15012	120938	60577	60361
m. Pionki	19702	9476	10226	19702	9476	10226	-	-	-
gm.w. Gózd	8348	4181	4167	-	-	-	8348	4181	4167
gm. m-w. Iłża	15403	7565	7838	5155	2512	2643	10248	5053	5195
gm.w. Jastrzębia	6692	3398	3294	-	-	-	6692	3398	3294
gm.w. Jedlińsk	14001	6979	7022	-	-	-	14001	6979	7022
gm.w. Jedlnia-Letnisko	12216	6061	6155	-	-	-	12216	6061	6155
gm.w. Kowala	11554	5794	5760	-	-	-	11554	5794	5760
gm.w. Pionki	10016	5017	4999	-	-	-	10016	5017	4999

TABL. 8. LUDNOŚĆ WEDŁUG PŁCI, WOJEWÓDZTW (NTS 2), POWIATÓW (LAU 1) I GMIN (LAU 2) W 2011 R. (cd.)
POPULATION BY SEX, VOIVODSHIPS (NTS 2), POWIATS (LAU 1) AND GMINAS (LAU 2) IN 2011 (cont.)

Stan w dniu 31 XII

As of December 31

Wyszczególnienie Specification	Ogółem Total	Mężczyźni Males	Kobiety Females	Miasta Urban areas			Wieś Rural areas		
				razem total	mężczyźni males	kobiety females	razem total	mężczyźni males	kobiety females
WOJ. MAZOWIECKIE (cd.)									
Powiat radomski (dok.)									
gm.w. Przytyk	7240	3655	3585	-	-	-	7240	3655	3585
gm. m-w. Skaryszew	14010	6953	7057	4223	2080	2143	9787	4873	4914
gm.w. Wierzbica	10093	5145	4948	-	-	-	10093	5145	4948
gm.w. Wolanów	8600	4316	4284	-	-	-	8600	4316	4284
gm.w. Zakrzew	12143	6105	6038	-	-	-	12143	6105	6038
Powiat siedlecki	81811	41197	40614	1834	889	945	79977	40308	39669
gm.w. Domanice	2682	1337	1345	-	-	-	2682	1337	1345
gm.w. Korczew	2905	1462	1443	-	-	-	2905	1462	1443
gm.w. Kotuń	8594	4273	4321	-	-	-	8594	4273	4321
gm.w. Mokobody	5174	2706	2468	-	-	-	5174	2706	2468
gm. m-w. Mordy	6177	3071	3106	1834	889	945	4343	2182	2161
gm.w. Paprotnia	2744	1447	1297	-	-	-	2744	1447	1297
gm.w. Przesmyki	3571	1787	1784	-	-	-	3571	1787	1784
gm.w. Siedlce	16946	8427	8519	-	-	-	16946	8427	8519
gm.w. Skórzec	7550	3821	3729	-	-	-	7550	3821	3729
gm.w. Suchożebry	4758	2435	2323	-	-	-	4758	2435	2323
gm.w. Wiśniew	5900	2991	2909	-	-	-	5900	2991	2909
gm.w. Wodynie	4667	2393	2274	-	-	-	4667	2393	2274
gm.w. Zbuczyn	10143	5047	5096	-	-	-	10143	5047	5096
Powiat sierpecki	53783	26423	27360	18775	8925	9850	35008	17498	17510
m. Sierpc	18775	8925	9850	18775	8925	9850	-	-	-
gm.w. Gozdowo	6104	3066	3038	-	-	-	6104	3066	3038
gm.w. Mochowo	6156	3083	3073	-	-	-	6156	3083	3073
gm.w. Rościszewo	4277	2143	2134	-	-	-	4277	2143	2134
gm.w. Sierpc	7050	3519	3531	-	-	-	7050	3519	3531
gm.w. Szczutowo	4425	2174	2251	-	-	-	4425	2174	2251
gm.w. Zawidz	6996	3513	3483	-	-	-	6996	3513	3483
Powiat sochaczewski	85095	41394	43701	37985	18083	19902	47110	23311	23799
m. Sochaczew	37985	18083	19902	37985	18083	19902	-	-	-
gm.w. Brochów	4300	2156	2144	-	-	-	4300	2156	2144
gm.w. Iłów	6282	3121	3161	-	-	-	6282	3121	3161
gm.w. Młodziszyn	5595	2774	2821	-	-	-	5595	2774	2821
gm.w. Nowa Sucha	6294	3083	3211	-	-	-	6294	3083	3211
gm.w. Rybno	3466	1707	1759	-	-	-	3466	1707	1759
gm.w. Sochaczew	9817	4929	4888	-	-	-	9817	4929	4888
gm.w. Teresin	11356	5541	5815	-	-	-	11356	5541	5815
Powiat sokołowski	56610	28058	28552	20973	10096	10877	35637	17962	17675
m. Sokołów Podlaski	18786	9016	9770	18786	9016	9770	-	-	-
gm.w. Bielany	3778	1924	1854	-	-	-	3778	1924	1854
gm.w. Ceranów	2397	1245	1152	-	-	-	2397	1245	1152
gm.w. Jabłonna Lacka	4897	2359	2538	-	-	-	4897	2359	2538
gm. m-w. Kosów Lacki	6584	3316	3268	2187	1080	1107	4397	2236	2161
gm.w. Repki	5725	2883	2842	-	-	-	5725	2883	2842
gm.w. Sabnie	3956	2005	1951	-	-	-	3956	2005	1951
gm.w. Sokołów Podlaski	6068	3107	2961	-	-	-	6068	3107	2961
gm.w. Sterdyń	4419	2203	2216	-	-	-	4419	2203	2216

TABL. 8. LUDNOŚĆ WEDŁUG PŁCI, WOJEWÓDZTW (NTS 2), POWIATÓW (LAU 1) I GMIN (LAU 2) W 2011 R. (cd.)
POPULATION BY SEX, VOIVODSHIPS (NTS 2), POWIATS (LAU 1) AND GMINAS (LAU 2) IN 2011 (cont.)

Stan w dniu 31 XII

As of December 31

Wyszczególnienie Specification	Ogółem Total	Mężczyźni Males	Kobiety Females	Miasta Urban areas			Wieś Rural areas		
				razem total	mężczyźni males	kobiety females	razem total	mężczyźni males	kobiety females
WOJ. MAZOWIECKIE (cd.)									
Powiat sztybski	40784	20318	20466	12268	6018	6250	28516	14300	14216
gm.w. Chlewska	6188	3055	3133	-	-	-	6188	3055	3133
gm.w. Jastrząb	5239	2581	2658	-	-	-	5239	2581	2658
gm.w. Mirów	3894	2027	1867	-	-	-	3894	2027	1867
gm.w. Orońsko	5953	2991	2962	-	-	-	5953	2991	2962
gm. m-w. Szydłowiec	19510	9664	9846	12268	6018	6250	7242	3646	3596
Powiat warszawski zachodni	108264	52156	56108	39143	18513	20630	69121	33643	35478
gm. m-w. Błonie	20912	9949	10963	12552	5893	6659	8360	4056	4304
gm.w. Izabelin	10343	5022	5321	-	-	-	10343	5022	5321
gm.w. Kampinos	4239	2102	2137	-	-	-	4239	2102	2137
gm.w. Leszno	9770	4751	5019	-	-	-	9770	4751	5019
gm. m-w. Łomianki	24231	11690	12541	16481	7861	8620	7750	3829	3921
gm. m-w. Ożarów Mazowiecki	21632	10310	11322	10110	4759	5351	11522	5551	5971
gm.w. Stare Babice	17137	8332	8805	-	-	-	17137	8332	8805
Powiat węgrowski	68020	33919	34101	19572	9491	10081	48448	24428	24020
m. Węgrów	12816	6164	6652	12816	6164	6652	-	-	-
gm.w. Grębków	4573	2335	2238	-	-	-	4573	2335	2238
gm.w. Korytnica	6571	3450	3121	-	-	-	6571	3450	3121
gm.w. Liw	7609	3859	3750	-	-	-	7609	3859	3750
gm. m-w. Łochów	17967	8894	9073	6756	3327	3429	11211	5567	5644
gm.w. Miedzna	4095	2032	2063	-	-	-	4095	2032	2063
gm.w. Sadowne	6128	2972	3156	-	-	-	6128	2972	3156
gm.w. Stoczek	5248	2655	2593	-	-	-	5248	2655	2593
gm.w. Wierzbno	3013	1558	1455	-	-	-	3013	1558	1455
Powiat wołomiński	222492	107409	115083	150888	71764	79124	71604	35645	35959
m. Kobylka	20186	9767	10419	20186	9767	10419	-	-	-
m. Marki	27675	13218	14457	27675	13218	14457	-	-	-
m. Ząbki	29665	14061	15604	29665	14061	15604	-	-	-
m. Zielonka	17436	8213	9223	17436	8213	9223	-	-	-
gm.w. Dąbrówka	7636	3806	3830	-	-	-	7636	3806	3830
gm.w. Jadów	7710	3869	3841	-	-	-	7710	3869	3841
gm.w. Klembów	9367	4627	4740	-	-	-	9367	4627	4740
gm.w. Poświętne	6007	3048	2959	-	-	-	6007	3048	2959
gm. m-w. Radzymin	23177	11340	11837	10499	5027	5472	12678	6313	6365
gm.w. Strachówka	2898	1505	1393	-	-	-	2898	1505	1393
gm. m-w. Tłuszcz	19350	9498	9852	7894	3795	4099	11456	5703	5753
gm. m-w. Wołomin	51385	24457	26928	37533	17683	19850	13852	6774	7078
Powiat wyszkowski	73742	36544	37198	27347	13203	14144	46395	23341	23054
gm.w. Brańszczyk	8499	4241	4258	-	-	-	8499	4241	4258
gm.w. Długosiodło	7941	4014	3927	-	-	-	7941	4014	3927
gm.w. Rząśnik	6952	3536	3416	-	-	-	6952	3536	3416
gm.w. Somianka	5570	2814	2756	-	-	-	5570	2814	2756
gm. m-w. Wyszków	39009	19048	19961	27347	13203	14144	11662	5845	5817
gm.w. Zabrodzie	5771	2891	2880	-	-	-	5771	2891	2880
Powiat zwoleński	37164	18525	18639	8191	3925	4266	28973	14600	14373
gm.w. Kazanów	4676	2369	2307	-	-	-	4676	2369	2307
gm.w. Policzna	5803	2868	2935	-	-	-	5803	2868	2935

TABL. 8. LUDNOŚĆ WEDŁUG PŁCI, WOJEWÓDZTW (NTS 2), POWIATÓW (LAU 1) I GMIN (LAU 2) W 2011 R. (cd.)
POPULATION BY SEX, VOIVODSHIPS (NUTS 2), POWIATS (LAU 1) AND GMINAS (LAU 2) IN 2011 (cont.)

Stan w dniu 31 XII

As of December 31

Wyszczególnienie Specification	Ogółem Total	Mężczyźni Males	Kobiety Females	Miasta Urban areas			Wieś Rural areas		
				razem total	mężczyźni males	kobiety females	razem total	mężczyźni males	kobiety females
WOJ. MAZOWIECKIE (dok.)									
Powiat zwoleński (dok.)									
gm.w. Przylęk	6417	3240	3177	-	-	-	6417	3240	3177
gm.w. Tczów	4888	2516	2372	-	-	-	4888	2516	2372
gm. m-w. Zwoleń	15380	7532	7848	8191	3925	4266	7189	3607	3582
Powiat żuromiński	40404	19963	20441	10976	5322	5654	29428	14641	14787
gm. m-w. Biezuń	5326	2641	2685	1939	933	1006	3387	1708	1679
gm.w. Kuczbork-Osada	4914	2427	2487	-	-	-	4914	2427	2487
gm.w. Lubowidz	7159	3478	3681	-	-	-	7159	3478	3681
gm.w. Lutocin	4569	2315	2254	-	-	-	4569	2315	2254
gm.w. Siemiatkowo	3677	1872	1805	-	-	-	3677	1872	1805
gm. m-w. Żuromin	14759	7230	7529	9037	4389	4648	5722	2841	2881
Powiat żyrardowski	76590	36611	39979	47920	22441	25479	28670	14170	14500
m. Żyrardów	41526	19455	22071	41526	19455	22071	-	-	-
gm. m-w. Mszczonów	11556	5555	6001	6394	2986	3408	5162	2569	2593
gm.w. Puszcza Mariańska	8416	4111	4305	-	-	-	8416	4111	4305
gm.w. Radziejowice	5228	2550	2678	-	-	-	5228	2550	2678
gm.w. Wiskitki	9864	4940	4924	-	-	-	9864	4940	4924
Miasta na prawach powiatu:									
<i>Cities with powiat status:</i>									
Ostrolęka	53443	25664	27779	53443	25664	27779	-	-	-
Płock	124318	58889	65429	124318	58889	65429	-	-	-
Radom	220602	104985	115617	220602	104985	115617	-	-	-
Siedlce	76480	36206	40274	76480	36206	40274	-	-	-
M. st. Warszawa	1708491	783817	924674	1708491	783817	924674	-	-	-
Bemowo	115873	54424	61449	115873	54424	61449	-	-	-
Białoleka	96588	45720	50868	96588	45720	50868	-	-	-
Bielany	132683	60605	72078	132683	60605	72078	-	-	-
Mokotów	220682	99297	121385	220682	99297	121385	-	-	-
Ochota	84990	38344	46646	84990	38344	46646	-	-	-
Praga-Południe	178665	81192	97473	178665	81192	97473	-	-	-
Praga-Północ	69510	32160	37350	69510	32160	37350	-	-	-
Rembertów	23280	11138	12142	23280	11138	12142	-	-	-
Śródmieście	122646	54509	68137	122646	54509	68137	-	-	-
Targówek	123278	56953	66325	123278	56953	66325	-	-	-
Ursus	53755	25136	28619	53755	25136	28619	-	-	-
Ursynów	145938	68327	77611	145938	68327	77611	-	-	-
Wawer	69896	32920	36976	69896	32920	36976	-	-	-
Wesoła	22811	10994	11817	22811	10994	11817	-	-	-
Wilanów	23960	11273	12687	23960	11273	12687	-	-	-
Włochy	38075	17820	20255	38075	17820	20255	-	-	-
Wola	137519	61548	75971	137519	61548	75971	-	-	-
Żoliborz	48342	21457	26885	48342	21457	26885	-	-	-

TABL. 8. LUDNOŚĆ WEDŁUG PŁCI, WOJEWÓDZTW (NTS 2), POWIATÓW (LAU 1) I GMIN (LAU 2) W 2011 R. (cd.)
POPULATION BY SEX, VOIVODSHIPS (NTS 2), POWIATS (LAU 1) AND GMINAS (LAU 2) IN 2011 (cont.)

Stan w dniu 31 XII

As of December 31

Wyszczególnienie Specification	Ogółem Total	Mężczyźni Males	Kobiety Females	Miasta Urban areas			Wieś Rural areas		
				razem total	mężczyźni males	kobiety females	razem total	mężczyźni males	kobiety females
WOJ. OPOLSKIE	1013950	490194	523756	530395	252743	277652	483555	237451	246104
Powiat brzeski	92455	45028	47427	52252	24789	27463	40203	20239	19964
m. Brzeg	37329	17743	19586	37329	17743	19586	-	-	-
gm.w. Skarbimierz	7633	3842	3791	-	-	-	7633	3842	3791
gm. m-w. Grodków	19852	9739	10113	8870	4166	4704	10982	5573	5409
gm. m-w. Lewin Brzeski	13594	6643	6951	6053	2880	3173	7541	3763	3778
gm.w. Lubsza	9036	4544	4492	-	-	-	9036	4544	4492
gm.w. Olszanka	5011	2517	2494	-	-	-	5011	2517	2494
Powiat głubczycki	48217	23524	24693	22443	10703	11740	25774	12821	12953
gm. m-w. Baborów	6276	3121	3155	3072	1495	1577	3204	1626	1578
gm.w. Branice	7061	3437	3624	-	-	-	7061	3437	3624
gm. m-w. Głubczyce	23386	11389	11997	13104	6232	6872	10282	5157	5125
gm. m-w. Kietrz	11494	5577	5917	6267	2976	3291	5227	2601	2626
Powiat kędzierzyńsko-kozielski	98350	47486	50864	63974	30862	33112	34376	16624	17752
m. Kędzierzyn-Koźle	63974	30862	33112	63974	30862	33112	-	-	-
gm.w. Bierawa	7770	3735	4035	-	-	-	7770	3735	4035
gm.w. Cisek	5974	2859	3115	-	-	-	5974	2859	3115
gm.w. Pawłowiczki	8020	3961	4059	-	-	-	8020	3961	4059
gm.w. Polska Cerekiew	4368	2080	2288	-	-	-	4368	2080	2288
gm.w. Reńska Wieś	8244	3989	4255	-	-	-	8244	3989	4255
Powiat kluczborski	67845	33022	34823	34666	16655	18011	33179	16367	16812
gm. m-w. Byczyna	9623	4751	4872	3757	1825	1932	5866	2926	2940
gm. m-w. Kluczbork	37036	17853	19183	24819	11880	12939	12217	5973	6244
gm.w. Lasowice Wielkie	7047	3422	3625	-	-	-	7047	3422	3625
gm. m-w. Wolczyn	14139	6996	7143	6090	2950	3140	8049	4046	4003
Powiat krapkowicki	65729	31951	33778	35968	17522	18446	29761	14429	15332
gm. m-w. Gogolin	12463	6010	6453	6509	3157	3352	5954	2853	3101
gm. m-w. Krapkowice	23688	11473	12215	17265	8329	8936	6423	3144	3279
gm.w. Strzeleczy	7549	3626	3923	-	-	-	7549	3626	3923
gm.w. Walce	5613	2681	2932	-	-	-	5613	2681	2932
gm. m-w. Zdzeszowice	16416	8161	8255	12194	6036	6158	4222	2125	2097
Powiat namysławski	43149	21117	22032	16103	7685	8418	27046	13432	13614
gm.w. Domaszowice	3745	1828	1917	-	-	-	3745	1828	1917
gm. m-w. Namysłów	25744	12513	13231	16103	7685	8418	9641	4828	4813
gm.w. Pokój	5442	2666	2776	-	-	-	5442	2666	2776
gm.w. Świerczów	3574	1778	1796	-	-	-	3574	1778	1796
gm.w. Wilków	4644	2332	2312	-	-	-	4644	2332	2312
Powiat nyski	142119	69155	72964	74904	35738	39166	67215	33417	33798
gm. m-w. Głuchołazy	25084	12178	12906	14421	6872	7549	10663	5306	5357
gm.w. Kamiennik	3700	1845	1855	-	-	-	3700	1845	1855
gm. m-w. Korfantów	9284	4575	4709	1922	906	1016	7362	3669	3693
gm.w. Łambinowice	7889	3904	3985	-	-	-	7889	3904	3985
gm. m-w. Nysa	58532	28133	30399	45457	21650	23807	13075	6483	6592
gm. m-w. Otmuchów	14120	6867	7253	5136	2448	2688	8984	4419	4565
gm. m-w. Paczków	13347	6578	6769	7968	3862	4106	5379	2716	2663
gm.w. Pakosławice	3739	1853	1886	-	-	-	3739	1853	1886
gm.w. Skoroszyce	6424	3222	3202	-	-	-	6424	3222	3202

TABL. 8. LUDNOŚĆ WEDŁUG PŁCI, WOJEWÓDZTW (NTS 2), POWIATÓW (LAU 1) I GMIN (LAU 2) W 2011 R. (cd.)
POPULATION BY SEX, VOIVODSHIPS (NUTS 2), POWIATS (LAU 1) AND GMINAS (LAU 2) IN 2011 (cont.)

Stan w dniu 31 XII

As of December 31

Wyszczególnienie Specification	Ogółem Total	Mężczyźni Males	Kobiety Females	Miasta Urban areas			Wieś Rural areas		
				razem total	mężczyźni males	kobiety females	razem total	mężczyźni males	kobiety females
WOJ. OPOLSKIE (dok.)									
Powiat oleski	66104	32202	33902	24121	11573	12548	41983	20629	21354
gm. m-w. Dobrodzień	10101	4873	5228	3840	1822	2018	6261	3051	3210
gm. m-w. Gorzów Śląski	7357	3619	3738	2574	1229	1345	4783	2390	2393
gm. m-w. Olesno	18115	8672	9443	9594	4564	5030	8521	4108	4413
gm. m-w. Praszka	13916	6831	7085	8113	3958	4155	5803	2873	2930
gm.w. Radłów	4473	2192	2281	-	-	-	4473	2192	2281
gm.w. Rudniki	8329	4100	4229	-	-	-	8329	4100	4229
gm.w. Zębowice	3813	1915	1898	-	-	-	3813	1915	1898
Powiat opolski	133196	64538	68658	18741	9002	9739	114455	55536	58919
gm.w. Chrząstowice	6723	3302	3421	-	-	-	6723	3302	3421
gm.w. Dąbrowa	9509	4652	4857	-	-	-	9509	4652	4857
gm.w. Dobrzeń Wielki	14401	6878	7523	-	-	-	14401	6878	7523
gm.w. Komprachcice	11015	5280	5735	-	-	-	11015	5280	5735
gm.w. Lubniany	9559	4621	4938	-	-	-	9559	4621	4938
gm.w. Murów	5604	2715	2889	-	-	-	5604	2715	2889
gm. m-w. Niemodlin	13582	6706	6876	6748	3249	3499	6834	3457	3377
gm. m-w. Ozimek	20155	9811	10344	9393	4542	4851	10762	5269	5493
gm.w. Popielów	8216	4015	4201	-	-	-	8216	4015	4201
gm. m-w. Prószków	9801	4682	5119	2600	1211	1389	7201	3471	3730
gm.w. Tarnów Opolski	9725	4666	5059	-	-	-	9725	4666	5059
gm.w. Tułowice	5267	2542	2725	-	-	-	5267	2542	2725
gm.w. Turawa	9639	4668	4971	-	-	-	9639	4668	4971
Powiat prudnicki	57583	27636	29947	30466	14354	16112	27117	13282	13835
gm. m-w. Biała	11001	5274	5727	2528	1205	1323	8473	4069	4404
gm. m-w. Głogówek	13809	6717	7092	5774	2733	3041	8035	3984	4051
gm.w. Lubrza	4392	2144	2248	-	-	-	4392	2144	2248
gm. m-w. Prudnik	28381	13501	14880	22164	10416	11748	6217	3085	3132
Powiat strzelecki	76764	37266	39498	34318	16591	17727	42446	20675	21771
gm.w. Izbicko	5372	2553	2819	-	-	-	5372	2553	2819
gm.w. Jemielnica	7185	3543	3642	-	-	-	7185	3543	3642
gm. m-w. Kolonowskie	6070	2930	3140	3410	1663	1747	2660	1267	1393
gm. m-w. Leśnica	8118	3889	4229	2733	1293	1440	5385	2596	2789
gm. m-w. Strzelce Opolskie	31708	15431	16277	18754	9009	9745	12954	6422	6532
gm. m-w. Ujazd	6298	3055	3243	1721	851	870	4577	2204	2373
gm. m-w. Zawadzkie	12013	5865	6148	7700	3775	3925	4313	2090	2223
Miasto na prawach powiatu:									
<i>City with powiat status:</i>									
Opole	122439	57269	65170	122439	57269	65170	-	-	-

TABL. 8. LUDNOŚĆ WEDŁUG PŁCI, WOJEWÓDZTW (NTS 2), POWIATÓW (LAU 1) I GMIN (LAU 2) W 2011 R. (cd.)
POPULATION BY SEX, VOIVODSHIPS (NTS 2), POWIATS (LAU 1) AND GMINAS (LAU 2) IN 2011 (cont.)

Stan w dniu 31 XII

As of December 31

Wyszczególnienie Specification	Ogółem Total	Mężczyźni Males	Kobiety Females	Miasta Urban areas			Wieś Rural areas		
				razem total	mężczyźni males	kobiety females	razem total	mężczyźni males	kobiety females
WOJ. PODKARPACKIE	2128687	1042100	1086587	880736	421501	459235	1247951	620599	627352
Powiat bieszczadzki	22396	11099	11297	9577	4617	4960	12819	6482	6337
gm.w. Czarna	2418	1220	1198	-	-	-	2418	1220	1198
gm.w. Lutowska	2151	1101	1050	-	-	-	2151	1101	1050
gm. m-w. Ustrzyki Dolne	17827	8778	9049	9577	4617	4960	8250	4161	4089
Powiat brzozowski	66502	32895	33607	7633	3706	3927	58869	29189	29680
gm. m-w. Brzozów	26675	13112	13563	7633	3706	3927	19042	9406	9636
gm.w. Domaradz	6164	3109	3055	-	-	-	6164	3109	3055
gm.w. Dydnia	8215	4123	4092	-	-	-	8215	4123	4092
gm.w. Haczów	9327	4611	4716	-	-	-	9327	4611	4716
gm.w. Jasienica Rosielna	7635	3753	3882	-	-	-	7635	3753	3882
gm.w. Nozdrzec	8486	4187	4299	-	-	-	8486	4187	4299
Powiat dębicki	135090	66806	68284	54596	26502	28094	80494	40304	40190
m. Dębica	47231	22897	24334	47231	22897	24334	-	-	-
gm. m-w. Brzostek	13176	6584	6592	2655	1289	1366	10521	5295	5226
gm.w. Czarna	12818	6365	6453	-	-	-	12818	6365	6453
gm.w. Dębica	25012	12474	12538	-	-	-	25012	12474	12538
gm.w. Jodłowa	5453	2774	2679	-	-	-	5453	2774	2679
gm. m-w. Pilzno	17767	8901	8866	4710	2316	2394	13057	6585	6472
gm.w. Żyraków	13633	6811	6822	-	-	-	13633	6811	6822
Powiat jarosławski	122677	59744	62933	48929	23123	25806	73748	36621	37127
m. Jarosław	39707	18595	21112	39707	18595	21112	-	-	-
m. Radymno	5533	2700	2833	5533	2700	2833	-	-	-
gm.w. Chłopice	5617	2803	2814	-	-	-	5617	2803	2814
gm.w. Jarosław	13013	6381	6632	-	-	-	13013	6381	6632
gm.w. Laszki	7044	3551	3493	-	-	-	7044	3551	3493
gm.w. Pawłosiów	8343	4138	4205	-	-	-	8343	4138	4205
gm. m-w. Pruchnik	9825	4873	4952	3689	1828	1861	6136	3045	3091
gm.w. Radymno	11492	5750	5742	-	-	-	11492	5750	5742
gm.w. Rokietnica	4376	2157	2219	-	-	-	4376	2157	2219
gm.w. Rożwienica	6272	3141	3131	-	-	-	6272	3141	3131
gm.w. Wiązownica	11455	5655	5800	-	-	-	11455	5655	5800
Powiat jasielski	115789	56798	58991	38380	18373	20007	77409	38425	38984
m. Jasło	36918	17664	19254	36918	17664	19254	-	-	-
gm.w. Brzyska	6426	3191	3235	-	-	-	6426	3191	3235
gm.w. Dębowiec	8619	4266	4353	-	-	-	8619	4266	4353
gm.w. Jasło	16277	7986	8291	-	-	-	16277	7986	8291
gm. m-w. Kołaczyce	9099	4548	4551	1462	709	753	7637	3839	3798
gm.w. Krempna	2004	1059	945	-	-	-	2004	1059	945
gm.w. Nowy Żmigród	9377	4683	4694	-	-	-	9377	4683	4694
gm.w. Osiek Jasielski	5410	2686	2724	-	-	-	5410	2686	2724
gm.w. Skołyszyn	12476	6185	6291	-	-	-	12476	6185	6291
gm.w. Tarnowiec	9183	4530	4653	-	-	-	9183	4530	4653
Powiat kolbuszowski	62846	31387	31459	9391	4570	4821	53455	26817	26638
gm.w. Cmolas	8105	4098	4007	-	-	-	8105	4098	4007
gm. m-w. Kolbuszowa	25062	12263	12799	9391	4570	4821	15671	7693	7978
gm.w. Majdan Królewski	9947	5004	4943	-	-	-	9947	5004	4943
gm.w. Niwiska	6019	3004	3015	-	-	-	6019	3004	3015

TABL. 8. LUDNOŚĆ WEDŁUG PŁCI, WOJEWÓDZTW (NTS 2), POWIATÓW (LAU 1) I GMIN (LAU 2) W 2011 R. (cd.)
POPULATION BY SEX, VOIVODSHIPS (NTS 2), POWIATS (LAU 1) AND GMINAS (LAU 2) IN 2011 (cont.)

Stan w dniu 31 XII
As of December 31

Wyszczególnienie Specification	Ogółem Total	Mężczyźni Males	Kobiety Females	Miasta Urban areas			Wieś Rural areas		
				razem total	mężczyźni males	kobiety females	razem total	mężczyźni males	kobiety females
WOJ. PODKARPACKIE (cd.)									
Powiat kolbuszowski (dok.)									
gm.w. Raniżów	7200	3716	3484	-	-	-	7200	3716	3484
gm.w. Dzikowiec	6513	3302	3211	-	-	-	6513	3302	3211
Powiat krośnieński	111874	54870	57004	13554	6551	7003	98320	48319	50001
gm.w. Chorkówka	13513	6604	6909	-	-	-	13513	6604	6909
gm. m-w. Dukla	14848	7280	7568	2193	1045	1148	12655	6235	6420
gm. m-w. Iwonicz-Zdrój	10940	5475	5465	1890	893	997	9050	4582	4468
gm. m-w. Jedlicze	15512	7583	7929	5760	2809	2951	9752	4774	4978
gm.w. Korczyn	10996	5389	5607	-	-	-	10996	5389	5607
gm.w. Krościenko Wyżne	5462	2692	2770	-	-	-	5462	2692	2770
gm.w. Miejsce Piastowe	13594	6599	6995	-	-	-	13594	6599	6995
gm. m-w. Rymanów	15687	7680	8007	3711	1804	1907	11976	5876	6100
gm.w. Wojaszówka	9218	4530	4688	-	-	-	9218	4530	4688
gm.w. Jaśliska	2104	1038	1066	-	-	-	2104	1038	1066
Powiat leski	26950	13379	13571	5758	2735	3023	21192	10644	10548
gm.w. Baligród	3226	1604	1622	-	-	-	3226	1604	1622
gm.w. Cisna	1728	885	843	-	-	-	1728	885	843
gm. m-w. Lesko	11644	5682	5962	5758	2735	3023	5886	2947	2939
gm.w. Olszanica	5025	2518	2507	-	-	-	5025	2518	2507
gm.w. Solina	5327	2690	2637	-	-	-	5327	2690	2637
Powiat leżajski	70230	34705	35525	20845	10008	10837	49385	24697	24688
m. Leżajsk	14507	6946	7561	14507	6946	7561	-	-	-
gm.w. Grodzisko Dolne	8099	4050	4049	-	-	-	8099	4050	4049
gm.w. Kuryłówka	5733	2897	2836	-	-	-	5733	2897	2836
gm.w. Leżajsk	20051	9980	10071	-	-	-	20051	9980	10071
gm. m-w. Nowa Sarzyna	21840	10832	11008	6338	3062	3276	15502	7770	7732
Powiat lubaczowski	57635	28739	28896	19826	9702	10124	37809	19037	18772
m. Lubaczów	12595	6041	6554	12595	6041	6554	-	-	-
gm. m-w. Cieszanów	7576	3802	3774	1988	1011	977	5588	2791	2797
gm.w. Horyniec-Zdrój	4991	2480	2511	-	-	-	4991	2480	2511
gm.w. Lubaczów	9159	4608	4551	-	-	-	9159	4608	4551
gm. m-w. Narol	8413	4360	4053	2097	1071	1026	6316	3289	3027
gm. m-w. Oleszyce	6573	3296	3277	3146	1579	1567	3427	1717	1710
gm.w. Stary Dzików	4398	2220	2178	-	-	-	4398	2220	2178
gm.w. Wielkie Oczy	3930	1932	1998	-	-	-	3930	1932	1998
Powiat łańcucki	79623	38900	40723	18199	8690	9509	61424	30210	31214
m. Łańcut	18199	8690	9509	18199	8690	9509	-	-	-
gm.w. Białobrzegi	8374	4146	4228	-	-	-	8374	4146	4228
gm.w. Czarna	11177	5406	5771	-	-	-	11177	5406	5771
gm.w. Łańcut	21108	10395	10713	-	-	-	21108	10395	10713
gm.w. Markowa	6617	3270	3347	-	-	-	6617	3270	3347
gm.w. Rakszawa	7288	3617	3671	-	-	-	7288	3617	3671
gm.w. Żołynia	6860	3376	3484	-	-	-	6860	3376	3484
Powiat mielecki	136179	67024	69155	66178	31951	34227	70001	35073	34928
m. Mielec	61479	29680	31799	61479	29680	31799	-	-	-
gm.w. Borowa	5629	2840	2789	-	-	-	5629	2840	2789
gm.w. Czermin	6986	3497	3489	-	-	-	6986	3497	3489
gm.w. Gawłuszowice	2826	1385	1441	-	-	-	2826	1385	1441

TABL. 8. LUDNOŚĆ WEDŁUG PŁCI, WOJEWÓDZTW (NTS 2), POWIATÓW (LAU 1) I GMIN (LAU 2) W 2011 R. (cd.)
POPULATION BY SEX, VOIVODSHIPS (NTS 2), POWIATS (LAU 1) AND GMINAS (LAU 2) IN 2011 (cont.)

Stan w dniu 31 XII

As of December 31

Wyszczególnienie Specification	Ogółem Total	Mężczyźni Males	Kobiety Females	Miasta Urban areas			Wieś Rural areas		
				razem total	mężczyźni males	kobiety females	razem total	mężczyźni males	kobiety females
WOJ. PODKARPACKIE (cd.)									
Powiat mielecki (dok.)									
gm.w. Mielec	12859	6428	6431	-	-	-	12859	6428	6431
gm.w. Padew Narodowa	5429	2708	2721	-	-	-	5429	2708	2721
gm. m-w. Przecław	11474	5667	5807	1652	792	860	9822	4875	4947
gm. m-w. Radomyśl Wielki	14103	7068	7035	3047	1479	1568	11056	5589	5467
gm.w. Tuszów Narodowy	7853	3957	3896	-	-	-	7853	3957	3896
gm.w. Wadowice Górne	7541	3794	3747	-	-	-	7541	3794	3747
Powiat niżański	67721	33529	34192	23906	11672	12234	43815	21857	21958
gm.w. Harasiuki	6320	3169	3151	-	-	-	6320	3169	3151
gm.w. Jarocin	5461	2711	2750	-	-	-	5461	2711	2750
gm.w. Jeżowe	10118	5087	5031	-	-	-	10118	5087	5031
gm.w. Krzeszów	4315	2131	2184	-	-	-	4315	2131	2184
gm. m-w. Nisko	22539	11036	11503	15550	7598	7952	6989	3438	3551
gm. m-w. Rudnik nad Sanem	10308	5064	5244	6873	3351	3522	3435	1713	1722
gm. m-w. Ulanów	8660	4331	4329	1483	723	760	7177	3608	3569
Powiat przemyski	73778	37041	36737	-	-	-	73778	37041	36737
gm.w. Bircza	6720	3441	3279	-	-	-	6720	3441	3279
gm.w. Dubiecko	9540	4756	4784	-	-	-	9540	4756	4784
gm.w. Fredropol	5601	2835	2766	-	-	-	5601	2835	2766
gm.w. Krasieczyn	5011	2503	2508	-	-	-	5011	2503	2508
gm.w. Krzywczka	4929	2521	2408	-	-	-	4929	2521	2408
gm.w. Medyka	6374	3182	3192	-	-	-	6374	3182	3192
gm.w. Orły	8696	4356	4340	-	-	-	8696	4356	4340
gm.w. Przemyśl	9947	4996	4951	-	-	-	9947	4996	4951
gm.w. Stubno	4095	2037	2058	-	-	-	4095	2037	2058
gm.w. Żurawica	12865	6414	6451	-	-	-	12865	6414	6451
Powiat przeworski	79355	39000	40355	21331	10241	11090	58024	28759	29265
m. Przeworsk	15928	7591	8337	15928	7591	8337	-	-	-
gm.w. Adamówka	4198	2095	2103	-	-	-	4198	2095	2103
gm.w. Gać	4648	2295	2353	-	-	-	4648	2295	2353
gm.w. Jawornik Polski	4648	2299	2349	-	-	-	4648	2299	2349
gm. m-w. Kańczuga	12625	6211	6414	3230	1575	1655	9395	4636	4759
gm.w. Przeworsk	14791	7244	7547	-	-	-	14791	7244	7547
gm. m-w. Sieniawa	7010	3538	3472	2173	1075	1098	4837	2463	2374
gm.w. Tryńcza	8324	4180	4144	-	-	-	8324	4180	4144
gm.w. Zarzecze	7183	3547	3636	-	-	-	7183	3547	3636
Powiat ropczycko-sędziszowski	73166	36073	37093	23033	11232	11801	50133	24841	25292
gm.w. Iwierzyce	7570	3769	3801	-	-	-	7570	3769	3801
gm.w. Ostrów	7095	3515	3580	-	-	-	7095	3515	3580
gm. m-w. Ropczyce	26778	13238	13540	15599	7655	7944	11179	5583	5596
gm. m-w. Sędziszów Małopolski	23250	11333	11917	7434	3577	3857	15816	7756	8060
gm.w. Wielopole Skrzyńskie	8473	4218	4255	-	-	-	8473	4218	4255
Powiat rzeszowski	163859	80723	83136	27666	13462	14204	136193	67261	68932
m. Dynów	6220	3050	3170	6220	3050	3170	-	-	-
gm. m-w. Błażowa	10787	5354	5433	2176	1062	1114	8611	4292	4319
gm. m-w. Boguchwała	19104	9310	9794	5800	2772	3028	13304	6538	6766
gm.w. Chmielnik	6660	3309	3351	-	-	-	6660	3309	3351

TABL. 8. LUDNOŚĆ WEDŁUG PŁCI, WOJEWÓDZTW (NTS 2), POWIATÓW (LAU 1) I GMIN (LAU 2) W 2011 R. (cd.)
POPULATION BY SEX, VOIVODSHIPS (NTS 2), POWIATS (LAU 1) AND GMINAS (LAU 2) IN 2011 (cont.)

Stan w dniu 31 XII

As of December 31

Wyszczególnienie Specification	Ogółem Total	Mężczyźni Males	Kobiety Females	Miasta <i>Urban areas</i>			Wieś <i>Rural areas</i>		
				razem total	mężczyźni males	kobiety females	razem total	mężczyźni males	kobiety females
WOJ. PODKARPACKIE (dok.)									
Powiat rzeszowski (dok.)									
gm.w. Dynów	7105	3576	3529	-	-	-	7105	3576	3529
gm. m-w. Głogów Małopolski	18795	9318	9477	5887	2915	2972	12908	6403	6505
gm.w. Hyżne	6996	3468	3528	-	-	-	6996	3468	3528
gm.w. Kamień	7009	3519	3490	-	-	-	7009	3519	3490
gm.w. Krasne	10408	5092	5316	-	-	-	10408	5092	5316
gm.w. Lubenia	6525	3201	3324	-	-	-	6525	3201	3324
gm. m-w. Sokołów Małopolski	16951	8348	8603	4048	1962	2086	12903	6386	6517
gm.w. Świlcza	15973	7868	8105	-	-	-	15973	7868	8105
gm.w. Trzebownisko	20168	9819	10349	-	-	-	20168	9819	10349
gm. m-w. Tyczyn	11158	5491	5667	3535	1701	1834	7623	3790	3833
Powiat sanocki	96174	47130	49044	44415	21308	23107	51759	25822	25937
m. Sanok	39305	18799	20506	39305	18799	20506	-	-	-
gm.w. Besko	4403	2178	2225	-	-	-	4403	2178	2225
gm.w. Bukowsko	5490	2751	2739	-	-	-	5490	2751	2739
gm.w. Komańcza	5080	2578	2502	-	-	-	5080	2578	2502
gm.w. Sanok	17552	8804	8748	-	-	-	17552	8804	8748
gm.w. Tyrawa Wołoska	1984	1009	975	-	-	-	1984	1009	975
gm. m-w. Zagórz	13041	6474	6567	5110	2509	2601	7931	3965	3966
gm.w. Zarszyn	9319	4537	4782	-	-	-	9319	4537	4782
Powiat stalowowolski	109502	53491	56011	64756	31219	33537	44746	22272	22474
m. Stalowa Wola	64756	31219	33537	64756	31219	33537	-	-	-
gm.w. Bojanów	7454	3801	3653	-	-	-	7454	3801	3653
gm.w. Pysznica	10248	5073	5175	-	-	-	10248	5073	5175
gm.w. Radomyśl nad Sanem	7433	3688	3745	-	-	-	7433	3688	3745
gm.w. Zaklików	8746	4303	4443	-	-	-	8746	4303	4443
gm.w. Zaleszany	10865	5407	5458	-	-	-	10865	5407	5458
Powiat strzyżowski	62318	30827	31491	8917	4338	4579	53401	26489	26912
gm.w. Czudec	11749	5859	5890	-	-	-	11749	5859	5890
gm.w. Frysztak	10577	5289	5288	-	-	-	10577	5289	5288
gm.w. Niebylec	10666	5181	5485	-	-	-	10666	5181	5485
gm. m-w. Strzyżów	20920	10314	10606	8917	4338	4579	12003	5976	6027
gm.w. Wiśniowa	8406	4184	4222	-	-	-	8406	4184	4222
Powiat tarnobrzegi	54280	26784	27496	13103	6345	6758	41177	20439	20738
gm. m-w. Baranów Sandomierski	12169	6044	6125	1535	766	769	10634	5278	5356
gm.w. Gorzyce	13618	6757	6861	-	-	-	13618	6757	6861
gm.w. Grębów	9810	4898	4912	-	-	-	9810	4898	4912
gm. m-w. Nowa Dęba	18683	9085	9598	11568	5579	5989	7115	3506	3609
Miasta na prawach powiatu:									
<i>Cities with powiat status:</i>									
Krosno	47348	22417	24931	47348	22417	24931	-	-	-
Przemyśl	64728	30322	34406	64728	30322	34406	-	-	-
Rzeszów	180031	85031	95000	180031	85031	95000	-	-	-
Tarnobrzeg	48636	23386	25250	48636	23386	25250	-	-	-

TABL. 8. LUDNOŚĆ WEDŁUG PŁCI, WOJEWÓDZTW (NTS 2), POWIATÓW (LAU 1) I GMIN (LAU 2) W 2011 R. (cd.)
POPULATION BY SEX, VOIVODSHIPS (NTS 2), POWIATS (LAU 1) AND GMINAS (LAU 2) IN 2011 (cont.)

Stan w dniu 31 XII
As of December 31

Wyszczególnienie Specification	Ogółem Total	Mężczyźni Males	Kobiety Females	Miasta Urban areas			Wieś Rural areas		
				razem total	mężczyźni males	kobiety females	razem total	mężczyźni males	kobiety females
WOJ. PODLASKIE	1200982	586078	614904	724027	345099	378928	476955	240979	235976
Powiat augustowski	59976	29360	30616	33334	15787	17547	26642	13573	13069
m. Augustów	30825	14559	16266	30825	14559	16266	-	-	-
gm.w. Augustów	6882	3556	3326	-	-	-	6882	3556	3326
gm.w. Bargłów Kościelny	5788	2895	2893	-	-	-	5788	2895	2893
gm. m-w. Lipsk	5553	2762	2791	2509	1228	1281	3044	1534	1510
gm.w. Nowinka	2956	1499	1457	-	-	-	2956	1499	1457
gm.w. Płaska	2602	1323	1279	-	-	-	2602	1323	1279
gm.w. Sztabin	5370	2766	2604	-	-	-	5370	2766	2604
Powiat białostocki	143701	70831	72870	55343	26765	28578	88358	44066	44292
gm. m-w. Choroszcz	14127	7057	7070	5732	2832	2900	8395	4225	4170
gm. m-w. Czarna Białostocka	11842	5756	6086	9774	4713	5061	2068	1043	1025
gm.w. Dobrzyniewo Duże	8565	4272	4293	-	-	-	8565	4272	4293
gm.w. Gródek	5680	2750	2930	-	-	-	5680	2750	2930
gm.w. Juchnowiec Kościelny	14859	7405	7454	-	-	-	14859	7405	7454
gm. m-w. Łapy	22720	11076	11644	16200	7856	8344	6520	3220	3300
gm. m-w. Michałowo	7194	3595	3599	3206	1576	1630	3988	2019	1969
gm.w. Poświętne	3693	1888	1805	-	-	-	3693	1888	1805
gm. m-w. Supraśl	13923	6763	7160	4693	2230	2463	9230	4533	4697
gm. m-w. Suraz	2075	1024	1051	1007	494	513	1068	530	538
gm.w. Turośń Kościelna	5832	2922	2910	-	-	-	5832	2922	2910
gm. m-w. Tykocin	6477	3169	3308	2002	951	1051	4475	2218	2257
gm. m-w. Wasilków	14699	7102	7597	10226	4894	5332	4473	2208	2265
gm. m-w. Zabłudów	9112	4561	4551	2503	1219	1284	6609	3342	3267
gm.w. Zawady	2903	1491	1412	-	-	-	2903	1491	1412
Powiat bielski	58495	28903	29592	30496	14742	15754	27999	14161	13838
m. Bielsk Podlaski	26611	12816	13795	26611	12816	13795	-	-	-
m. Brańsk	3885	1926	1959	3885	1926	1959	-	-	-
gm.w. Bielsk Podlaski	7151	3579	3572	-	-	-	7151	3579	3572
gm.w. Boćki	4747	2438	2309	-	-	-	4747	2438	2309
gm.w. Brańsk	6284	3247	3037	-	-	-	6284	3247	3037
gm.w. Orla	3055	1468	1587	-	-	-	3055	1468	1587
gm.w. Rudka	2026	1021	1005	-	-	-	2026	1021	1005
gm.w. Wyszki	4736	2408	2328	-	-	-	4736	2408	2328
Powiat grajewski	49446	24534	24912	27647	13453	14194	21799	11081	10718
m. Grajewo	22455	10891	11564	22455	10891	11564	-	-	-
gm.w. Grajewo	6041	3080	2961	-	-	-	6041	3080	2961
gm.w. Radziłów	5024	2532	2492	-	-	-	5024	2532	2492
gm. m-w. Rajgród	5487	2764	2723	1669	828	841	3818	1936	1882
gm. m-w. Szczuczyn	6485	3265	3220	3523	1734	1789	2962	1531	1431
gm.w. Wąsosz	3954	2002	1952	-	-	-	3954	2002	1952
Powiat hajnowski	46584	22603	23981	23468	11140	12328	23116	11463	11653
m. Hajnówka	22091	10477	11614	22091	10477	11614	-	-	-
gm.w. Białowieża	2297	1140	1157	-	-	-	2297	1140	1157
gm.w. Czeremcha	3501	1715	1786	-	-	-	3501	1715	1786
gm.w. Czyże	2354	1151	1203	-	-	-	2354	1151	1203
gm.w. Dubicze Cerkiewne	1743	870	873	-	-	-	1743	870	873
gm.w. Hajnówka	4037	2008	2029	-	-	-	4037	2008	2029

TABL. 8. LUDNOŚĆ WEDŁUG PŁCI, WOJEWÓDZTW (NTS 2), POWIATÓW (LAU 1) I GMIN (LAU 2) W 2011 R. (cd.)
POPULATION BY SEX, VOIVODSHIPS (NTS 2), POWIATS (LAU 1) AND GMINAS (LAU 2) IN 2011 (cont.)

Stan w dniu 31 XII

As of December 31

Wyszczególnienie Specification	Ogółem Total	Mężczyźni Males	Kobiety Females	Miasta Urban areas			Wieś Rural areas		
				razem total	mężczyźni males	kobiety females	razem total	mężczyźni males	kobiety females
WOJ. PODLASKIE (cd.)									
Powiat hajnowski (dok.)									
gm. m-w. Kleszczele	2781	1372	1409	1377	663	714	1404	709	695
gm.w. Narew	3905	1915	1990	-	-	-	3905	1915	1990
gm.w. Narewka	3875	1955	1920	-	-	-	3875	1955	1920
Powiat kolneński	39990	20066	19924	13101	6425	6676	26889	13641	13248
m. Kolno	10660	5218	5442	10660	5218	5442	-	-	-
gm.w. Grabowo	3658	1836	1822	-	-	-	3658	1836	1822
gm.w. Kolno	8884	4445	4439	-	-	-	8884	4445	4439
gm.w. Mały Płock	5051	2546	2505	-	-	-	5051	2546	2505
gm. m-w. Stawiski	6540	3270	3270	2441	1207	1234	4099	2063	2036
gm.w. Turośl	5197	2751	2446	-	-	-	5197	2751	2446
Powiat łomżyński	52181	26328	25853	4066	1974	2092	48115	24354	23761
gm. m-w. Jedwabne	5596	2817	2779	1871	904	967	3725	1913	1812
gm.w. Łomża	10724	5419	5305	-	-	-	10724	5419	5305
gm.w. Miastkowo	4350	2196	2154	-	-	-	4350	2196	2154
gm. m-w. Nowogród	4170	2072	2098	2195	1070	1125	1975	1002	973
gm.w. Piątnica	10787	5460	5327	-	-	-	10787	5460	5327
gm.w. Przytuły	2194	1085	1109	-	-	-	2194	1085	1109
gm.w. Śniadowo	5592	2831	2761	-	-	-	5592	2831	2761
gm.w. Wizna	4344	2186	2158	-	-	-	4344	2186	2158
gm.w. Zbójna	4424	2262	2162	-	-	-	4424	2262	2162
Powiat moniecki	42745	21348	21397	15206	7298	7908	27539	14050	13489
gm. m-w. Goniądz	5206	2584	2622	1928	899	1029	3278	1685	1593
gm.w. Jasionówka	2989	1506	1483	-	-	-	2989	1506	1483
gm.w. Jaświły	5423	2786	2637	-	-	-	5423	2786	2637
gm. m-w. Knyszyn	4945	2463	2482	2850	1421	1429	2095	1042	1053
gm.w. Krypno	4110	2058	2052	-	-	-	4110	2058	2052
gm. m-w. Mońki	15488	7608	7880	10428	4978	5450	5060	2630	2430
gm.w. Trzcianne	4584	2343	2241	-	-	-	4584	2343	2241
Powiat sejneński	21039	10514	10525	5698	2699	2999	15341	7815	7526
m. Sejny	5698	2699	2999	5698	2699	2999	-	-	-
gm.w. Giby	2906	1459	1447	-	-	-	2906	1459	1447
gm.w. Krasnopol	3973	2049	1924	-	-	-	3973	2049	1924
gm.w. Puńsk	4323	2164	2159	-	-	-	4323	2164	2159
gm.w. Sejny	4139	2143	1996	-	-	-	4139	2143	1996
Powiat siemiatycki	47791	23512	24279	17080	8154	8926	30711	15358	15353
m. Siemiatycze	14946	7120	7826	14946	7120	7826	-	-	-
gm. m-w. Drohiczyn	6782	3407	3375	2134	1034	1100	4648	2373	2275
gm.w. Dziadkowice	3003	1528	1475	-	-	-	3003	1528	1475
gm.w. Grodzisk	4607	2349	2258	-	-	-	4607	2349	2258
gm.w. Mielnik	2586	1230	1356	-	-	-	2586	1230	1356
gm.w. Milejczyce	2083	972	1111	-	-	-	2083	972	1111
gm.w. Nurzec-Stacja	4323	2133	2190	-	-	-	4323	2133	2190
gm.w. Perlejewo	3075	1543	1532	-	-	-	3075	1543	1532
gm.w. Siemiatycze	6386	3230	3156	-	-	-	6386	3230	3156

TABL. 8. LUDNOŚĆ WEDŁUG PŁCI, WOJEWÓDZTW (NTS 2), POWIATÓW (LAU 1) I GMIN (LAU 2) W 2011 R. (cd.)
POPULATION BY SEX, VOIVODSHIPS (NTS 2), POWIATS (LAU 1) AND GMINAS (LAU 2) IN 2011 (cont.)

Stan w dniu 31 XII
As of December 31

Wyszczególnienie Specification	Ogółem Total	Mężczyźni Males	Kobiety Females	Miasta Urban areas			Wieś Rural areas		
				razem total	mężczyźni males	kobiety females	razem total	mężczyźni males	kobiety females
WOJ. PODLASKIE (dok.)									
Powiat sokólski	71678	35429	36249	29885	14417	15468	41793	21012	20781
gm. m-w. Dąbrowa Białostocka	12515	6219	6296	6067	2935	3132	6448	3284	3164
gm.w. Janów	4419	2188	2231	-	-	-	4419	2188	2231
gm.w. Korycin	3456	1734	1722	-	-	-	3456	1734	1722
gm. m-w. Krynki	3317	1628	1689	2554	1232	1322	763	396	367
gm.w. Kuźnica	4291	2144	2147	-	-	-	4291	2144	2147
gm.w. Nowy Dwór	2847	1419	1428	-	-	-	2847	1419	1428
gm.w. Sidra	3705	1879	1826	-	-	-	3705	1879	1826
gm. m-w. Sokółka	26589	12986	13603	18991	9148	9843	7598	3838	3760
gm. m-w. Suchowola	7282	3592	3690	2273	1102	1171	5009	2490	2519
gm.w. Szudziałowo	3257	1640	1617	-	-	-	3257	1640	1617
Powiat suwalski	36211	18511	17700	-	-	-	36211	18511	17700
gm.w. Bakałarzewo	3087	1603	1484	-	-	-	3087	1603	1484
gm.w. Filipów	4582	2373	2209	-	-	-	4582	2373	2209
gm.w. Jeleniewo	3176	1647	1529	-	-	-	3176	1647	1529
gm.w. Przerośl	3056	1566	1490	-	-	-	3056	1566	1490
gm.w. Raczki	6113	3098	3015	-	-	-	6113	3098	3015
gm.w. Rutka-Tartak	2464	1256	1208	-	-	-	2464	1256	1208
gm.w. Suwałki	7277	3691	3586	-	-	-	7277	3691	3586
gm.w. Szypliszki	3978	2021	1957	-	-	-	3978	2021	1957
gm.w. Wizajny	2478	1256	1222	-	-	-	2478	1256	1222
Powiat wysokomazowiecki	59471	29994	29477	19372	9490	9882	40099	20504	19595
m. Wysokie Mazowieckie	9516	4601	4915	9516	4601	4915	-	-	-
gm. m-w. Ciechanowiec	9195	4651	4544	4911	2423	2488	4284	2228	2056
gm. m-w. Czyżew	6600	3337	3263	2625	1293	1332	3975	2044	1931
gm.w. Klukowo	4595	2386	2209	-	-	-	4595	2386	2209
gm.w. Kobylin-Borzymy	3475	1800	1675	-	-	-	3475	1800	1675
gm.w. Kulesze Kościelne	3283	1663	1620	-	-	-	3283	1663	1620
gm.w. Nowe Piekuty	4119	2102	2017	-	-	-	4119	2102	2017
gm.w. Sokoły	5956	2990	2966	-	-	-	5956	2990	2966
gm. m-w. Szepietowo	7372	3735	3637	2320	1173	1147	5052	2562	2490
gm.w. Wysokie Mazowieckie	5360	2729	2631	-	-	-	5360	2729	2631
Powiat zambrowski	45096	22327	22769	22753	10937	11816	22343	11390	10953
m. Zambrów	22753	10937	11816	22753	10937	11816	-	-	-
gm.w. Kołaki Kościelne	2436	1237	1199	-	-	-	2436	1237	1199
gm.w. Rutki	5946	3050	2896	-	-	-	5946	3050	2896
gm.w. Szumowo	5001	2551	2450	-	-	-	5001	2551	2450
gm.w. Zambrów	8960	4552	4408	-	-	-	8960	4552	4408
Miasta na prawach powiatu:									
<i>Cities with powiat status:</i>									
Białystok	294298	138302	155996	294298	138302	155996	-	-	-
Łomża	63070	30346	32724	63070	30346	32724	-	-	-
Suwałki	69210	33170	36040	69210	33170	36040	-	-	-

TABL. 8. LUDNOŚĆ WEDŁUG PŁCI, WOJEWÓDZTW (NTS 2), POWIATÓW (LAU 1) I GMIN (LAU 2) W 2011 R. (cd.)
POPULATION BY SEX, VOIVODSHIPS (NTS 2), POWIATS (LAU 1) AND GMINAS (LAU 2) IN 2011 (cont.)

Stan w dniu 31 XII

As of December 31

Wyszczególnienie Specification	Ogółem Total	Mężczyźni Males	Kobiety Females	Miasta Urban areas			Wieś Rural areas		
				razem total	mężczyźni males	kobiety females	razem total	mężczyźni males	kobiety females
WOJ. POMORSKIE	2283500	1113536	1169964	1498435	717004	781431	785065	396532	388533
Powiat bytowski	78232	39006	39226	28136	13640	14496	50096	25366	24730
gm.w. Borzytuchom	2998	1530	1468	-	-	-	2998	1530	1468
gm. m-w. Bytów	24892	12202	12690	17068	8243	8825	7824	3959	3865
gm.w. Czarna Dąbrówka	5755	2923	2832	-	-	-	5755	2923	2832
gm.w. Kołczygłowy	4279	2132	2147	-	-	-	4279	2132	2147
gm.w. Lipnica	5089	2617	2472	-	-	-	5089	2617	2472
gm. m-w. Miastko	20152	10007	10145	11068	5397	5671	9084	4610	4474
gm.w. Parchowo	3581	1782	1799	-	-	-	3581	1782	1799
gm.w. Studzienice	3544	1786	1758	-	-	-	3544	1786	1758
gm.w. Trzebielino	3772	1895	1877	-	-	-	3772	1895	1877
gm.w. Tuchomie	4170	2132	2038	-	-	-	4170	2132	2038
Powiat chojnicki	95941	47342	48599	55423	26856	28567	40518	20486	20032
m. Chojnice	40357	19490	20867	40357	19490	20867	-	-	-
gm. m-w. Brusy	14047	7026	7021	5001	2470	2531	9046	4556	4490
gm.w. Chojnice	17696	8950	8746	-	-	-	17696	8950	8746
gm. m-w. Czersk	21551	10714	10837	10065	4896	5169	11486	5818	5668
gm.w. Konarzyny	2290	1162	1128	-	-	-	2290	1162	1128
Powiat człuchowski	57491	28408	29083	25909	12506	13403	31582	15902	15680
m. Człuchów	14552	6992	7560	14552	6992	7560	-	-	-
gm. m-w. Czarne	9410	4640	4770	6106	2940	3166	3304	1700	1604
gm.w. Człuchów	10618	5420	5198	-	-	-	10618	5420	5198
gm. m-w. Debrzno	9354	4611	4743	5251	2574	2677	4103	2037	2066
gm.w. Koczała	3521	1752	1769	-	-	-	3521	1752	1769
gm.w. Przechlewo	6308	3165	3143	-	-	-	6308	3165	3143
gm.w. Rzeczenica	3728	1828	1900	-	-	-	3728	1828	1900
Powiat gdański	100912	49728	51184	28095	13402	14693	72817	36326	36491
m. Pruszcz Gdański	28095	13402	14693	28095	13402	14693	-	-	-
gm.w. Cedry Wielkie	6788	3374	3414	-	-	-	6788	3374	3414
gm.w. Kolbudy	14668	7218	7450	-	-	-	14668	7218	7450
gm.w. Pruszcz Gdański	22345	11085	11260	-	-	-	22345	11085	11260
gm.w. Przywidz	5663	2917	2746	-	-	-	5663	2917	2746
gm.w. Pszczółki	8618	4279	4339	-	-	-	8618	4279	4339
gm.w. Suchy Dąb	4148	2133	2015	-	-	-	4148	2133	2015
gm.w. Trąbki Wielkie	10587	5320	5267	-	-	-	10587	5320	5267
Powiat kartuski	121358	60784	60574	21585	10389	11196	99773	50395	49378
gm.w. Chmielno	7124	3621	3503	-	-	-	7124	3621	3503
gm. m-w. Kartuzy	32795	16112	16683	15122	7222	7900	17673	8890	8783
gm.w. Przodkowo	8082	4089	3993	-	-	-	8082	4089	3993
gm.w. Sierakowice	18170	9184	8986	-	-	-	18170	9184	8986
gm.w. Somonino	9877	5062	4815	-	-	-	9877	5062	4815
gm.w. Stężycza	9673	4899	4774	-	-	-	9673	4899	4774
gm.w. Sulęczyo	5136	2605	2531	-	-	-	5136	2605	2531
gm. m-w. Żukowo	30501	15212	15289	6463	3167	3296	24038	12045	11993
Powiat kościerski	70742	35379	35363	23780	11601	12179	46962	23778	23184
m. Kościerzyna	23780	11601	12179	23780	11601	12179	-	-	-
gm.w. Dziemiany	4211	2066	2145	-	-	-	4211	2066	2145
gm.w. Karsin	6216	3104	3112	-	-	-	6216	3104	3112

TABL. 8. LUDNOŚĆ WEDŁUG PŁCI, WOJEWÓDZTW (NTS 2), POWIATÓW (LAU 1) I GMIN (LAU 2) W 2011 R. (cd.)
POPULATION BY SEX, VOIVODSHIPS (NTS 2), POWIATS (LAU 1) AND GMINAS (LAU 2) IN 2011 (cont.)

Stan w dniu 31 XII
As of December 31

Wyszczególnienie Specification	Ogółem Total	Mężczyźni Males	Kobiety Females	Miasta Urban areas			Wieś Rural areas		
				razem total	mężczyźni males	kobiety females	razem total	mężczyźni males	kobiety females
WOJ. POMORSKIE (cd.)									
Powiat kościerski (dok.)									
gm.w. Kościerzyna	15036	7634	7402	-	-	-	15036	7634	7402
gm.w. Liniewo	4615	2332	2283	-	-	-	4615	2332	2283
gm.w. Lipusz	3582	1849	1733	-	-	-	3582	1849	1733
gm.w. Nowa Karczma	6695	3364	3331	-	-	-	6695	3364	3331
gm.w. Stara Kiszewa	6607	3429	3178	-	-	-	6607	3429	3178
Powiat kwidzyński	83734	41557	42177	47781	23225	24556	35953	18332	17621
m. Kwidzyn	38900	18897	20003	38900	18897	20003	-	-	-
gm.w. Gardeja	8511	4335	4176	-	-	-	8511	4335	4176
gm.w. Kwidzyn	11037	5624	5413	-	-	-	11037	5624	5413
gm. m-w. Prabuty	13437	6699	6738	8881	4328	4553	4556	2371	2185
gm.w. Ryjewo	5977	3105	2872	-	-	-	5977	3105	2872
gm.w. Sadlinki	5872	2897	2975	-	-	-	5872	2897	2975
Powiat lęborski	66202	32670	33532	39596	19196	20400	26606	13474	13132
m. Lębork	35707	17311	18396	35707	17311	18396	-	-	-
m. Łeba	3889	1885	2004	3889	1885	2004	-	-	-
gm.w. Cewice	7371	3731	3640	-	-	-	7371	3731	3640
gm.w. Nowa Wieś Lęborska	13295	6757	6538	-	-	-	13295	6757	6538
gm.w. Wicko	5940	2986	2954	-	-	-	5940	2986	2954
Powiat malborski	64821	31742	33079	43800	21154	22646	21021	10588	10433
m. Malbork	39325	18982	20343	39325	18982	20343	-	-	-
gm.w. Lichnowy	4813	2421	2392	-	-	-	4813	2421	2392
gm.w. Malbork	4549	2295	2254	-	-	-	4549	2295	2254
gm.w. Miłoradz	3415	1725	1690	-	-	-	3415	1725	1690
gm. m-w. Nowy Staw	7990	3969	4021	4475	2172	2303	3515	1797	1718
gm.w. Stare Pole	4729	2350	2379	-	-	-	4729	2350	2379
Powiat nowodworski	36471	18123	18348	11496	5556	5940	24975	12567	12408
m. Krynica Morska	1353	654	699	1353	654	699	-	-	-
gm. m-w. Nowy Dwór Gdański	18252	8988	9264	10143	4902	5241	8109	4086	4023
gm.w. Ostaszewo	3269	1682	1587	-	-	-	3269	1682	1587
gm.w. Stegna	9945	4984	4961	-	-	-	9945	4984	4961
gm.w. Sztutowo	3652	1815	1837	-	-	-	3652	1815	1837
Powiat pucki	80106	39822	40284	34697	16970	17727	45409	22852	22557
m. Hel	3860	1934	1926	3860	1934	1926	-	-	-
m. Jastarnia	3947	1922	2025	3947	1922	2025	-	-	-
m. Puck	11562	5603	5959	11562	5603	5959	-	-	-
m. Władysławowo	15328	7511	7817	15328	7511	7817	-	-	-
gm.w. Kosakowo	10634	5310	5324	-	-	-	10634	5310	5324
gm.w. Krokowa	10543	5378	5165	-	-	-	10543	5378	5165
gm.w. Puck	24232	12164	12068	-	-	-	24232	12164	12068
Powiat słupski	96955	48726	48229	20304	9854	10450	76651	38872	37779
m. Ustka	16445	7931	8514	16445	7931	8514	-	-	-
gm.w. Damnica	6293	3203	3090	-	-	-	6293	3203	3090
gm.w. Dębica Kaszubska	9822	4944	4878	-	-	-	9822	4944	4878
gm.w. Główny	9601	4877	4724	-	-	-	9601	4877	4724
gm. m-w. Kępice	9558	4939	4619	3859	1923	1936	5699	3016	2683
gm.w. Kobylnica	10755	5439	5316	-	-	-	10755	5439	5316

TABL. 8. LUDNOŚĆ WEDŁUG PŁCI, WOJEWÓDZTW (NTS 2), POWIATÓW (LAU 1) I GMIN (LAU 2) W 2011 R. (cd.)
POPULATION BY SEX, VOIVODSHIPS (NTS 2), POWIATS (LAU 1) AND GMINAS (LAU 2) IN 2011 (cont.)

Stan w dniu 31 XII

As of December 31

Wyszczególnienie Specification	Ogółem Total	Mężczyźni Males	Kobiety Females	Miasta Urban areas			Wieś Rural areas		
				razem total	mężczyźni males	kobiety females	razem total	mężczyźni males	kobiety females
WOJ. POMORSKIE (dok.)									
Powiat słupski (dok.)									
gm.w. Potęgowo	7196	3640	3556	-	-	-	7196	3640	3556
gm.w. Słupsk	15775	7936	7839	-	-	-	15775	7936	7839
gm.w. Smołdzino	3459	1729	1730	-	-	-	3459	1729	1730
gm.w. Ustka	8051	4088	3963	-	-	-	8051	4088	3963
Powiat starogardzki	126816	62505	64311	63150	30518	32632	63666	31987	31679
m. Czarna Woda	3300	1615	1685	3300	1615	1685	-	-	-
m. Skórcz	3593	1769	1824	3593	1769	1824	-	-	-
m. Starogard Gdański	49101	23670	25431	49101	23670	25431	-	-	-
gm.w. Bobowo	3052	1553	1499	-	-	-	3052	1553	1499
gm.w. Kaliska	5272	2625	2647	-	-	-	5272	2625	2647
gm.w. Lubichowo	6191	3108	3083	-	-	-	6191	3108	3083
gm.w. Osieczna	2936	1480	1456	-	-	-	2936	1480	1456
gm.w. Osiek	2477	1262	1215	-	-	-	2477	1262	1215
gm. m-w. Skarszewy	14582	7225	7357	7156	3464	3692	7426	3761	3665
gm.w. Skórcz	4671	2404	2267	-	-	-	4671	2404	2267
gm.w. Smetowo Graniczne	5346	2644	2702	-	-	-	5346	2644	2702
gm.w. Starogard Gdański	15007	7562	7445	-	-	-	15007	7562	7445
gm.w. Zblewo	11288	5588	5700	-	-	-	11288	5588	5700
Powiat sztumski	42739	21266	21473	16035	7738	8297	26704	13528	13176
gm. m-w. Dzierżgoń	9624	4820	4804	5638	2770	2868	3986	2050	1936
gm.w. Mikołajki Pomorskie	3770	1920	1850	-	-	-	3770	1920	1850
gm.w. Stary Dzierżgoń	4174	2087	2087	-	-	-	4174	2087	2087
gm.w. Stary Targ	6485	3278	3207	-	-	-	6485	3278	3207
gm. m-w. Sztum	18686	9161	9525	10397	4968	5429	8289	4193	4096
Powiat tczewski	115768	56973	58795	75951	36792	39159	39817	20181	19636
m. Tczew	60809	29316	31493	60809	29316	31493	-	-	-
gm. m-w. Gniew	16038	8013	8025	6890	3331	3559	9148	4682	4466
gm.w. Morzeszczyn	3782	1935	1847	-	-	-	3782	1935	1847
gm. m-w. Pelplin	16698	8348	8350	8252	4145	4107	8446	4203	4243
gm.w. Subkowy	5438	2771	2667	-	-	-	5438	2771	2667
gm.w. Tczew	13003	6590	6413	-	-	-	13003	6590	6413
Powiat wejherowski	201630	99860	101770	119115	57962	61153	82515	41898	40617
m. Reda	22030	10842	11188	22030	10842	11188	-	-	-
m. Rumia	46940	22921	24019	46940	22921	24019	-	-	-
m. Wejherowo	50145	24199	25946	50145	24199	25946	-	-	-
gm.w. Choczewo	5707	2936	2771	-	-	-	5707	2936	2771
gm.w. Gniewino	7223	3821	3402	-	-	-	7223	3821	3402
gm.w. Linia	5999	3023	2976	-	-	-	5999	3023	2976
gm.w. Luzino	14464	7310	7154	-	-	-	14464	7310	7154
gm.w. Łęczycy	11795	5947	5848	-	-	-	11795	5947	5848
gm.w. Szemud	15386	7851	7535	-	-	-	15386	7851	7535
gm.w. Wejherowo	21941	11010	10931	-	-	-	21941	11010	10931
Miasta na prawach powiatu:									
<i>Cities with powiat status:</i>									
Gdańsk	460517	218389	242128	460517	218389	242128	-	-	-
Gdynia	248939	118335	130604	248939	118335	130604	-	-	-
Słupsk	95542	45062	50480	95542	45062	50480	-	-	-
Sopot	38584	17859	20725	38584	17859	20725	-	-	-

TABL. 8. LUDNOŚĆ WEDŁUG PŁCI, WOJEWÓDZTW (NTS 2), POWIATÓW (LAU 1) I GMIN (LAU 2) W 2011 R. (cd.)
POPULATION BY SEX, VOIVODSHIPS (NUTS 2), POWIATS (LAU 1) AND GMINAS (LAU 2) IN 2011 (cont.)

Stan w dniu 31 XII
As of December 31

Wyszczególnienie Specification	Ogółem Total	Mężczyźni Males	Kobiety Females	Miasta Urban areas			Wieś Rural areas		
				razem total	mężczyźni males	kobiety females	razem total	mężczyźni males	kobiety females
WOJ. ŚLĄSKIE	4626357	2233944	2392413	3594242	1726762	1867480	1032115	507182	524933
Powiat będziński	152135	72627	79508	114448	54542	59906	37687	18085	19602
m. Będzin	59023	28130	30893	59023	28130	30893	-	-	-
m. Czeladź	33591	15966	17625	33591	15966	17625	-	-	-
m. Wojkowice	9193	4371	4822	9193	4371	4822	-	-	-
gm.w. Bobrowniki	11736	5542	6194	-	-	-	11736	5542	6194
gm.w. Mierzęcice	7579	3709	3870	-	-	-	7579	3709	3870
gm.w. Psary	11639	5571	6068	-	-	-	11639	5571	6068
gm. m-w. Siewierz	12250	5920	6330	5517	2657	2860	6733	3263	3470
m. Sławków	7124	3418	3706	7124	3418	3706	-	-	-
Powiat bielski	158209	77069	81140	44275	21264	23011	113934	55805	58129
m. Szczyrk	5789	2763	3026	5789	2763	3026	-	-	-
gm.w. Bestwina	10942	5380	5562	-	-	-	10942	5380	5562
gm.w. Buczkowice	10960	5392	5568	-	-	-	10960	5392	5568
gm. m-w. Czechowice-Dziedzice	44370	21477	22893	35498	17031	18467	8872	4446	4426
gm.w. Jasienica	22335	11003	11332	-	-	-	22335	11003	11332
gm.w. Jaworze	6859	3373	3486	-	-	-	6859	3373	3486
gm.w. Kozy	12342	5911	6431	-	-	-	12342	5911	6431
gm.w. Porąbka	15333	7530	7803	-	-	-	15333	7530	7803
gm. m-w. Wilamowice	16275	7999	8276	2988	1470	1518	13287	6529	6758
gm.w. Wilkowice	13004	6241	6763	-	-	-	13004	6241	6763
Powiat bieruńsko-lędziński	58057	28671	29386	44837	22254	22583	13220	6417	6803
m. Bieruń	19830	9838	9992	19830	9838	9992	-	-	-
m. Imielin	8402	4141	4261	8402	4141	4261	-	-	-
m. Lędziny	16605	8275	8330	16605	8275	8330	-	-	-
gm.w. Bojszowy	7160	3517	3643	-	-	-	7160	3517	3643
gm.w. Chelm Śląski	6060	2900	3160	-	-	-	6060	2900	3160
Powiat cieszyński	176587	85250	91337	81936	38739	43197	94651	46511	48140
m. Cieszyn	36178	16835	19343	36178	16835	19343	-	-	-
m. Ustroń	15975	7558	8417	15975	7558	8417	-	-	-
m. Wisła	11351	5498	5853	11351	5498	5853	-	-	-
gm.w. Brenna	10862	5335	5527	-	-	-	10862	5335	5527
gm.w. Chybie	9430	4649	4781	-	-	-	9430	4649	4781
gm.w. Dębowiec	5625	2792	2833	-	-	-	5625	2792	2833
gm.w. Golezów	12752	6163	6589	-	-	-	12752	6163	6589
gm.w. Hażlach	10474	5155	5319	-	-	-	10474	5155	5319
gm.w. Istebna	11818	5913	5905	-	-	-	11818	5913	5905
gm. m-w. Skoczów	26547	12736	13811	14876	7062	7814	11671	5674	5997
gm. m-w. Strumień	12546	6261	6285	3556	1786	1770	8990	4475	4515
gm.w. Zebrzydowice	13029	6355	6674	-	-	-	13029	6355	6674
Powiat częstochowski	135630	66521	69109	16253	7774	8479	119377	58747	60630
gm. m-w. Blachownia	13321	6323	6998	9935	4683	5252	3386	1640	1746
gm.w. Dąbrowa Zielona	4040	1981	2059	-	-	-	4040	1981	2059
gm.w. Janów	5989	3004	2985	-	-	-	5989	3004	2985
gm.w. Kamienica Polska	5606	2717	2889	-	-	-	5606	2717	2889
gm.w. Kłomnice	13804	6687	7117	-	-	-	13804	6687	7117
gm. m-w. Koniecpol	10120	5026	5094	6318	3091	3227	3802	1935	1867
gm.w. Konopiska	10671	5175	5496	-	-	-	10671	5175	5496
gm.w. Kruszyna	4921	2433	2488	-	-	-	4921	2433	2488

TABL. 8. LUDNOŚĆ WEDŁUG PŁCI, WOJEWÓDZTW (NTS 2), POWIATÓW (LAU 1) I GMIN (LAU 2) W 2011 R. (cd.)
POPULATION BY SEX, VOIVODSHIPS (NTS 2), POWIATS (LAU 1) AND GMINAS (LAU 2) IN 2011 (cont.)

Stan w dniu 31 XII
As of December 31

Wyszczególnienie Specification	Ogółem Total	Mężczyźni Males	Kobiety Females	Miasta Urban areas			Wieś Rural areas		
				razem total	mężczyźni males	kobiety females	razem total	mężczyźni males	kobiety females
WOJ. ŚLĄSKIE (cd.)									
Powiat częstochowski (dok.)									
gm.w. Lelów	5061	2539	2522	-	-	-	5061	2539	2522
gm.w. Mstów	10687	5276	5411	-	-	-	10687	5276	5411
gm.w. Mykanów	14607	7262	7345	-	-	-	14607	7262	7345
gm.w. Olsztyn	7214	3615	3599	-	-	-	7214	3615	3599
gm.w. Poczesna	12800	6238	6562	-	-	-	12800	6238	6562
gm.w. Przyrów	3934	1972	1962	-	-	-	3934	1972	1962
gm.w. Rędziny	10040	4908	5132	-	-	-	10040	4908	5132
gm.w. Starcza	2815	1365	1450	-	-	-	2815	1365	1450
Powiat gliwicki	115229	56019	59210	63858	30975	32883	51371	25044	26327
m. Knurów	39540	19354	20186	39540	19354	20186	-	-	-
m. Pyskowice	18750	9007	9743	18750	9007	9743	-	-	-
gm.w. Gierałtowiec	11155	5383	5772	-	-	-	11155	5383	5772
gm.w. Pilchowice	11078	5410	5668	-	-	-	11078	5410	5668
gm.w. Rudziniec	10590	5189	5401	-	-	-	10590	5189	5401
gm. m-w. Sośnicowice	8646	4129	4517	1853	819	1034	6793	3310	3483
gm. m-w. Toszek	9546	4689	4857	3715	1795	1920	5831	2894	2937
gm.w. Wielowieś	5924	2858	3066	-	-	-	5924	2858	3066
Powiat kłobucki	85814	42240	43574	17779	8563	9216	68035	33677	34358
gm. m-w. Kłobuck	20721	10060	10661	13263	6345	6918	7458	3715	3743
gm. m-w. Krzepice	9386	4647	4739	4516	2218	2298	4870	2429	2441
gm.w. Lipie	6490	3206	3284	-	-	-	6490	3206	3284
gm.w. Miedźno	7640	3754	3886	-	-	-	7640	3754	3886
gm.w. Opatów	6878	3406	3472	-	-	-	6878	3406	3472
gm.w. Panki	5110	2526	2584	-	-	-	5110	2526	2584
gm.w. Popów	6068	3020	3048	-	-	-	6068	3020	3048
gm.w. Przystajń	5979	2961	3018	-	-	-	5979	2961	3018
gm.w. Wręczyca Wielka	17542	8660	8882	-	-	-	17542	8660	8882
Powiat lubliniecki	77302	38088	39214	28848	14174	14674	48454	23914	24540
m. Lubliniec	24373	11966	12407	24373	11966	12407	-	-	-
gm.w. Boronów	3337	1667	1670	-	-	-	3337	1667	1670
gm.w. Ciasna	7798	3839	3959	-	-	-	7798	3839	3959
gm.w. Herby	6988	3463	3525	-	-	-	6988	3463	3525
gm.w. Kochanowice	6785	3315	3470	-	-	-	6785	3315	3470
gm.w. Koszęcin	11767	5791	5976	-	-	-	11767	5791	5976
gm.w. Pawonków	6559	3255	3304	-	-	-	6559	3255	3304
gm. m-w. Woźniki	9695	4792	4903	4475	2208	2267	5220	2584	2636
Powiat mikołowski	94661	46114	48547	81605	39671	41934	13056	6443	6613
m. Łaziska Górne	22322	10833	11489	22322	10833	11489	-	-	-
m. Mikołów	39629	19127	20502	39629	19127	20502	-	-	-
m. Orzesze	19654	9711	9943	19654	9711	9943	-	-	-
gm.w. Ornontowice	5822	2887	2935	-	-	-	5822	2887	2935
gm.w. Wry	7234	3556	3678	-	-	-	7234	3556	3678
Powiat myszkowski	72072	34923	37149	39804	19144	20660	32268	15779	16489
m. Myszków	32829	15771	17058	32829	15771	17058	-	-	-
gm. m-w. Koziegłowy	14372	6980	7392	2494	1196	1298	11878	5784	6094
gm.w. Niegowa	5729	2874	2855	-	-	-	5729	2874	2855

TABL. 8. LUDNOŚĆ WEDŁUG PŁCI, WOJEWÓDZTW (NTS 2), POWIATÓW (LAU 1) I GMIN (LAU 2) W 2011 R. (cd.)
POPULATION BY SEX, VOIVODSHIPS (NTS 2), POWIATS (LAU 1) AND GMINAS (LAU 2) IN 2011 (cont.)

Stan w dniu 31 XII
As of December 31

Wyszczególnienie Specification	Ogółem Total	Mężczyźni Males	Kobiety Females	Miasta Urban areas			Wieś Rural areas		
				razem total	mężczyźni males	kobiety females	razem total	mężczyźni males	kobiety females
WOJ. ŚLĄSKIE (cd.)									
Powiat myszkowski (dok.)									
gm.w. Poraj	10844	5221	5623	-	-	-	10844	5221	5623
gm. m-w. Żarki	8298	4077	4221	4481	2177	2304	3817	1900	1917
Powiat pszczyński	108242	53181	55061	26076	12472	13604	82166	40709	41457
gm.w. Goczałkowice-Zdrój	6593	3188	3405	-	-	-	6593	3188	3405
gm.w. Kobiór	4869	2426	2443	-	-	-	4869	2426	2443
gm.w. Miedźna	16073	8108	7965	-	-	-	16073	8108	7965
gm.w. Pawłowice	18013	8943	9070	-	-	-	18013	8943	9070
gm. m-w. Pszczyna	51059	24784	26275	26076	12472	13604	24983	12312	12671
gm.w. Suszec	11635	5732	5903	-	-	-	11635	5732	5903
Powiat raciborski	110085	53094	56991	64040	30663	33377	46045	22431	23614
m. Racibórz	56245	26807	29438	56245	26807	29438	-	-	-
gm.w. Kornowac	4970	2445	2525	-	-	-	4970	2445	2525
gm. m-w. Krzanowice	5914	2896	3018	2235	1068	1167	3679	1828	1851
gm.w. Krzyżanowice	11450	5513	5937	-	-	-	11450	5513	5937
gm. m-w. Kuźnia Raciborska	12079	6047	6032	5560	2788	2772	6519	3259	3260
gm.w. Nędza	7291	3555	3736	-	-	-	7291	3555	3736
gm.w. Pietrowice Wielkie	6971	3330	3641	-	-	-	6971	3330	3641
gm.w. Rudnik	5165	2501	2664	-	-	-	5165	2501	2664
Powiat rybnicki	76367	37618	38749	28569	14055	14514	47798	23563	24235
gm. m-w. Czerwionka-Leszczyny	41981	20672	21309	28569	14055	14514	13412	6617	6795
gm.w. Gaszowice	9167	4518	4649	-	-	-	9167	4518	4649
gm.w. Jejkowice	3959	1994	1965	-	-	-	3959	1994	1965
gm.w. Lyski	9485	4656	4829	-	-	-	9485	4656	4829
gm.w. Świerklany	11775	5778	5997	-	-	-	11775	5778	5997
Powiat tarnogórski	138400	67278	71122	94260	45534	48726	44140	21744	22396
m. Kalety	8674	4239	4435	8674	4239	4435	-	-	-
m. Miasteczko Śląskie	7510	3647	3863	7510	3647	3863	-	-	-
m. Radzionków	17187	8341	8846	17187	8341	8846	-	-	-
m. Tarnowskie Góry	60889	29307	31582	60889	29307	31582	-	-	-
gm.w. Krupski Młyn	3352	1650	1702	-	-	-	3352	1650	1702
gm.w. Ożarówce	5565	2716	2849	-	-	-	5565	2716	2849
gm.w. Świerklaniec	11439	5570	5869	-	-	-	11439	5570	5869
gm.w. Tworóg	8057	3980	4077	-	-	-	8057	3980	4077
gm.w. Zbrosławice	15727	7828	7899	-	-	-	15727	7828	7899
Powiat wodzisławski	158421	77118	81303	103853	50239	53614	54568	26879	27689
m. Pszów	14343	7033	7310	14343	7033	7310	-	-	-
m. Radlin	18074	8742	9332	18074	8742	9332	-	-	-
m. Rydułtowy	22083	10664	11419	22083	10664	11419	-	-	-
m. Wodzisław Śląski	49353	23800	25553	49353	23800	25553	-	-	-
gm.w. Godów	13220	6497	6723	-	-	-	13220	6497	6723
gm.w. Gorzyce	20556	10164	10392	-	-	-	20556	10164	10392
gm.w. Lubomia	8040	3898	4142	-	-	-	8040	3898	4142
gm.w. Marklowice	5409	2660	2749	-	-	-	5409	2660	2749
gm.w. Mszana	7343	3660	3683	-	-	-	7343	3660	3683

TABL. 8. LUDNOŚĆ WEDŁUG PŁCI, WOJEWÓDZTW (NTS 2), POWIATÓW (LAU 1) I GMIN (LAU 2) W 2011 R. (cd.)
POPULATION BY SEX, VOIVODSHIPS (NTS 2), POWIATS (LAU 1) AND GMINAS (LAU 2) IN 2011 (cont.)

Stan w dniu 31 XII

As of December 31

Wyszczególnienie Specification	Ogółem Total	Mężczyźni Males	Kobiety Females	Miasta Urban areas			Wieś Rural areas		
				razem total	mężczyźni males	kobiety females	razem total	mężczyźni males	kobiety females
WOJ. ŚLĄSKIE (dok.)									
Powiat zawierciański	122756	59405	63351	78123	37273	40850	44633	22132	22501
m. Poręba	8899	4243	4656	8899	4243	4656	-	-	-
m. Zawiercie	51880	24637	27243	51880	24637	27243	-	-	-
gm.w. Irządze	2801	1391	1410	-	-	-	2801	1391	1410
gm.w. Kroczyce	6310	3163	3147	-	-	-	6310	3163	3147
gm. m-w. Łazy	16226	7872	8354	7187	3476	3711	9039	4396	4643
gm. m-w. Ogrodzieniec	9469	4597	4872	4438	2124	2314	5031	2473	2558
gm. m-w. Pilica	8955	4487	4468	1946	959	987	7009	3528	3481
gm. m-w. Szczekociny	8107	4003	4104	3773	1834	1939	4334	2169	2165
gm.w. Włodowice	5281	2596	2685	-	-	-	5281	2596	2685
gm.w. Żarnowiec	4828	2416	2412	-	-	-	4828	2416	2412
Powiat żywiecki	153143	74932	78211	32431	15630	16801	120712	59302	61410
m. Żywiec	32431	15630	16801	32431	15630	16801	-	-	-
gm.w. Czernichów	6721	3257	3464	-	-	-	6721	3257	3464
gm.w. Gilowice	5979	2927	3052	-	-	-	5979	2927	3052
gm.w. Jeleśnia	13572	6761	6811	-	-	-	13572	6761	6811
gm.w. Koszarawa	2452	1227	1225	-	-	-	2452	1227	1225
gm.w. Lipowa	10222	4934	5288	-	-	-	10222	4934	5288
gm.w. Łękawica	4413	2180	2233	-	-	-	4413	2180	2233
gm.w. Łodygowice	13736	6713	7023	-	-	-	13736	6713	7023
gm.w. Milówka	10127	4975	5152	-	-	-	10127	4975	5152
gm.w. Radziechowy-Wieprz	12947	6347	6600	-	-	-	12947	6347	6600
gm.w. Rajcza	9174	4471	4703	-	-	-	9174	4471	4703
gm.w. Ślemień	3479	1705	1774	-	-	-	3479	1705	1774
gm.w. Świnna	8078	3932	4146	-	-	-	8078	3932	4146
gm.w. Ujszoły	4742	2389	2353	-	-	-	4742	2389	2353
gm.w. Węgierska Górka	15070	7484	7586	-	-	-	15070	7484	7586
Miasta na prawach powiatu:									
<i>Cities with powiat status:</i>									
Bielsko-Biała	174503	82236	92267	174503	82236	92267	-	-	-
Bytom	176106	84523	91583	176106	84523	91583	-	-	-
Chorzów	111536	53130	58406	111536	53130	58406	-	-	-
Częstochowa	235798	110846	124952	235798	110846	124952	-	-	-
Dąbrowa Górnicza	125475	60422	65053	125475	60422	65053	-	-	-
Gliwice	186868	90095	96773	186868	90095	96773	-	-	-
Jastrzębie-Zdrój	92105	45273	46832	92105	45273	46832	-	-	-
Jaworzno	94580	45981	48599	94580	45981	48599	-	-	-
Katowice	309304	147100	162204	309304	147100	162204	-	-	-
Mysłowice	75428	36651	38777	75428	36651	38777	-	-	-
Piekary Śląskie	57745	27732	30013	57745	27732	30013	-	-	-
Ruda Śląska	143024	69484	73540	143024	69484	73540	-	-	-
Rybnik	140944	68832	72112	140944	68832	72112	-	-	-
Siemianowice Śląskie	69992	33515	36477	69992	33515	36477	-	-	-
Sosnowiec	215262	102242	113020	215262	102242	113020	-	-	-
Świętochłowice	52813	25418	27395	52813	25418	27395	-	-	-
Tychy	129322	62542	66780	129322	62542	66780	-	-	-
Zabrze	180332	87206	93126	180332	87206	93126	-	-	-
Żory	62110	30568	31542	62110	30568	31542	-	-	-

TABL. 8. LUDNOŚĆ WEDŁUG PŁCI, WOJEWÓDZTW (NTS 2), POWIATÓW (LAU 1) I GMIN (LAU 2) W 2011 R. (cd.)
POPULATION BY SEX, VOIVODSHIPS (NTS 2), POWIATS (LAU 1) AND GMINAS (LAU 2) IN 2011 (cont.)

Stan w dniu 31 XII
As of December 31

Wyszczególnienie Specification	Ogółem Total	Mężczyźni Males	Kobiety Females	Miasta Urban areas			Wieś Rural areas		
				razem total	mężczyźni males	kobiety females	razem total	mężczyźni males	kobiety females
WOJ. ŚWIĘTOKRZYSKIE	1278116	624269	653847	575507	274195	301312	702609	350074	352535
Powiat buski	74289	36258	38031	17004	7900	9104	57285	28358	28927
gm. m-w. Busko-Zdrój	32951	15798	17153	17004	7900	9104	15947	7898	8049
gm.w. Gnojno	4596	2353	2243	-	-	-	4596	2353	2243
gm.w. Nowy Korczyn	6350	3149	3201	-	-	-	6350	3149	3201
gm.w. Pacanów	7795	3784	4011	-	-	-	7795	3784	4011
gm.w. Solec-Zdrój	5119	2526	2593	-	-	-	5119	2526	2593
gm.w. Stopnica	7887	3904	3983	-	-	-	7887	3904	3983
gm.w. Tuczępy	3827	1908	1919	-	-	-	3827	1908	1919
gm.w. Wiślica	5764	2836	2928	-	-	-	5764	2836	2928
Powiat jędrzejowski	88552	43864	44688	26758	12956	13802	61794	30908	30886
gm.w. Imielno	4484	2231	2253	-	-	-	4484	2231	2253
gm. m-w. Jędrzejów	29036	14104	14932	16076	7653	8423	12960	6451	6509
gm. m-w. Małogoszcz	11829	5945	5884	3979	1964	2015	7850	3981	3869
gm.w. Nagłowice	5209	2608	2601	-	-	-	5209	2608	2601
gm.w. Oksa	4742	2384	2358	-	-	-	4742	2384	2358
gm. m-w. Sędziszów	12965	6421	6544	6703	3339	3364	6262	3082	3180
gm.w. Słupia (Jędrzejowska)	4398	2186	2212	-	-	-	4398	2186	2212
gm.w. Sobków	8449	4267	4182	-	-	-	8449	4267	4182
gm.w. Wodzisław	7440	3718	3722	-	-	-	7440	3718	3722
Powiat kazimierski	35540	17456	18084	7237	3454	3783	28303	14002	14301
gm.w. Bejsce	4315	2082	2233	-	-	-	4315	2082	2233
gm.w. Czarnocin	4027	2006	2021	-	-	-	4027	2006	2021
gm. m-w. Kazimierza Wielka	16877	8218	8659	5882	2795	3087	10995	5423	5572
gm.w. Opatowiec	3486	1735	1751	-	-	-	3486	1735	1751
gm. m-w. Skalbierz	6835	3415	3420	1355	659	696	5480	2756	2724
Powiat kielecki	206261	102878	103383	13717	6769	6948	192544	96109	96435
gm.w. Bieliny	10135	5051	5084	-	-	-	10135	5051	5084
gm. m-w. Bodzentyn	11789	5899	5890	2320	1136	1184	9469	4763	4706
gm. m-w. Chęciny	15082	7469	7613	4458	2231	2227	10624	5238	5386
gm. m-w. Chmielnik	11601	5832	5769	3982	1928	2054	7619	3904	3715
gm. m-w. Daleszyce	15516	7743	7773	2957	1474	1483	12559	6269	6290
gm.w. Górno	13605	6783	6822	-	-	-	13605	6783	6822
gm.w. Łagów	7000	3595	3405	-	-	-	7000	3595	3405
gm.w. Łopuszno	9059	4563	4496	-	-	-	9059	4563	4496
gm.w. Masłów	10381	5245	5136	-	-	-	10381	5245	5136
gm.w. Miedziana Góra	10782	5289	5493	-	-	-	10782	5289	5493
gm.w. Mniów	9399	4617	4782	-	-	-	9399	4617	4782
gm.w. Morawica	14910	7507	7403	-	-	-	14910	7507	7403
gm.w. Nowa Słupia	9748	4844	4904	-	-	-	9748	4844	4904
gm.w. Piekoszów	15966	7876	8090	-	-	-	15966	7876	8090
gm.w. Pierzchnica	4812	2420	2392	-	-	-	4812	2420	2392
gm.w. Raków	5830	2975	2855	-	-	-	5830	2975	2855
gm.w. Sitkówka-Nowiny	7492	3674	3818	-	-	-	7492	3674	3818
gm.w. Strawczyn	10254	5138	5116	-	-	-	10254	5138	5116
gm.w. Zagnańsk	12900	6358	6542	-	-	-	12900	6358	6542

TABL. 8. LUDNOŚĆ WEDŁUG PŁCI, WOJEWÓDZTW (NTS 2), POWIATÓW (LAU 1) I GMIN (LAU 2) W 2011 R. (cd.)
POPULATION BY SEX, VOIVODSHIPS (NUTS 2), POWIATS (LAU 1) AND GMINAS (LAU 2) IN 2011 (cont.)

Stan w dniu 31 XII

As of December 31

Wyszczególnienie Specification	Ogółem Total	Mężczyźni Males	Kobiety Females	Miasta Urban areas			Wieś Rural areas		
				razem total	mężczyźni males	kobiety females	razem total	mężczyźni males	kobiety females
WOJ. ŚWIĘTOKRZYSKIE (cd.)									
Powiat konecki	84257	41604	42653	26858	12937	13921	57399	28667	28732
gm.w. Fałków	4739	2386	2353	-	-	-	4739	2386	2353
gm.w. Gowarczów	4751	2389	2362	-	-	-	4751	2389	2362
gm. m-w. Końskie	36923	17950	18973	20748	9987	10761	16175	7963	8212
gm.w. Radoszyce	9229	4670	4559	-	-	-	9229	4670	4559
gm.w. Ruda Maleniecka	3289	1626	1663	-	-	-	3289	1626	1663
gm.w. Słupia (Konecka)	3497	1830	1667	-	-	-	3497	1830	1667
gm.w. Smyków	3763	1908	1855	-	-	-	3763	1908	1855
gm. m-w. Stąporków	18066	8845	9221	6110	2950	3160	11956	5895	6061
Powiat opatowski	55413	27393	28020	11629	5544	6085	43784	21849	21935
gm.w. Baćkowice	5091	2602	2489	-	-	-	5091	2602	2489
gm.w. Iwaniska	6970	3554	3416	-	-	-	6970	3554	3416
gm.w. Lipnik	5662	2807	2855	-	-	-	5662	2807	2855
gm. m-w. Opatów	12423	5956	6467	6831	3219	3612	5592	2737	2855
gm. m-w. Ożarów	11233	5558	5675	4798	2325	2473	6435	3233	3202
gm.w. Sadowie	4168	2033	2135	-	-	-	4168	2033	2135
gm.w. Tarłów	5536	2710	2826	-	-	-	5536	2710	2826
gm.w. Wojciechowice	4330	2173	2157	-	-	-	4330	2173	2157
Powiat ostrowiecki	115833	55801	60032	79703	37990	41713	36130	17811	18319
m. Ostrowiec Świętokrzyski	73300	34876	38424	73300	34876	38424	-	-	-
gm.w. Bałtów	3788	1872	1916	-	-	-	3788	1872	1916
gm.w. Bodzechów	13689	6703	6986	-	-	-	13689	6703	6986
gm. m-w. Ćmielów	7798	3783	4015	3238	1538	1700	4560	2245	2315
gm. m-w. Kunów	10151	5004	5147	3165	1576	1589	6986	3428	3558
gm.w. Waśniów	7107	3563	3544	-	-	-	7107	3563	3544
Powiat pińczowski	41126	20338	20788	12591	6082	6509	28535	14256	14279
gm. m-w. Działoszyce	5335	2662	2673	1024	495	529	4311	2167	2144
gm.w. Kije	4509	2235	2274	-	-	-	4509	2235	2274
gm.w. Michałów	4801	2437	2364	-	-	-	4801	2437	2364
gm. m-w. Pińczów	21744	10686	11058	11567	5587	5980	10177	5099	5078
gm.w. Złota	4737	2318	2419	-	-	-	4737	2318	2419
Powiat sandomierski	80891	39486	41405	29272	13823	15449	51619	25663	25956
m. Sandomierz	24801	11620	13181	24801	11620	13181	-	-	-
gm.w. Dwikozy	9086	4431	4655	-	-	-	9086	4431	4655
gm.w. Klimontów	8541	4295	4246	-	-	-	8541	4295	4246
gm. m-w. Koprzywnica	6978	3453	3525	2604	1282	1322	4374	2171	2203
gm.w. Łoniów	7524	3801	3723	-	-	-	7524	3801	3723
gm.w. Obrazów	6680	3268	3412	-	-	-	6680	3268	3412
gm.w. Samborzec	8762	4370	4392	-	-	-	8762	4370	4392
gm.w. Wilczyce	3836	1949	1887	-	-	-	3836	1949	1887
gm. m-w. Zawichost	4683	2299	2384	1867	921	946	2816	1378	1438
Powiat skarżyski	79085	38112	40973	57118	27311	29807	21967	10801	11166
m. Skarżysko-Kamienna	48304	23010	25294	48304	23010	25294	-	-	-
gm.w. Bliżyn	8504	4178	4326	-	-	-	8504	4178	4326

TABL. 8. LUDNOŚĆ WEDŁUG PŁCI, WOJEWÓDZTW (NTS 2), POWIATÓW (LAU 1) I GMIN (LAU 2) W 2011 R. (cd.)
POPULATION BY SEX, VOIVODSHIPS (NUTS 2), POWIATS (LAU 1) AND GMINAS (LAU 2) IN 2011 (cont.)

Stan w dniu 31 XII

As of December 31

Wyszczególnienie <i>Specification</i>	Ogółem <i>Total</i>	Mężczyźni <i>Males</i>	Kobiety <i>Females</i>	Miasta <i>Urban areas</i>			Wieś <i>Rural areas</i>		
				razem <i>total</i>	mężczyźni <i>males</i>	kobiety <i>females</i>	razem <i>total</i>	mężczyźni <i>males</i>	kobiety <i>females</i>
WOJ. ŚWIĘTOKRZYSKIE (dok.)									
Powiat skarżyski (dok.)									
gm.w. Łączna	5317	2645	2672	-	-	-	5317	2645	2672
gm.w. Skarżysko Kościelne	6254	3068	3186	-	-	-	6254	3068	3186
gm. m-w. Suchedniów	10706	5211	5495	8814	4301	4513	1892	910	982
Powiat starachowicki	94217	45745	48472	55000	26282	28718	39217	19463	19754
m. Starachowice	52088	24862	27226	52088	24862	27226	-	-	-
gm.w. Brody	11140	5416	5724	-	-	-	11140	5416	5724
gm.w. Mirzec	8442	4241	4201	-	-	-	8442	4241	4201
gm.w. Pawłów	15345	7731	7614	-	-	-	15345	7731	7614
gm. m-w. Wąchock	7202	3495	3707	2912	1420	1492	4290	2075	2215
Powiat staszowski	74126	36769	37357	26042	12715	13327	48084	24054	24030
gm.w. Bogoria	7988	3960	4028	-	-	-	7988	3960	4028
gm.w. Łubnice	4332	2135	2197	-	-	-	4332	2135	2197
gm.w. Oleśnica	3949	1979	1970	-	-	-	3949	1979	1970
gm. m-w. Osiek	7863	3977	3886	1991	985	1006	5872	2992	2880
gm. m-w. Połaniec	12046	5973	6073	8406	4134	4272	3640	1839	1801
gm.w. Rytwiany	6433	3191	3242	-	-	-	6433	3191	3242
gm. m-w. Staszów	26692	13112	13580	15645	7596	8049	11047	5516	5531
gm.w. Szydłów	4823	2442	2381	-	-	-	4823	2442	2381
Powiat włoszczowski	46711	23283	23428	10763	5150	5613	35948	18133	17815
gm.w. Kluczewsko	5266	2676	2590	-	-	-	5266	2676	2590
gm.w. Krasocin	10824	5495	5329	-	-	-	10824	5495	5329
gm.w. Moskorzew	2790	1419	1371	-	-	-	2790	1419	1371
gm.w. Radków	2561	1271	1290	-	-	-	2561	1271	1290
gm.w. Secemin	4981	2482	2499	-	-	-	4981	2482	2499
gm. m-w. Włoszczowa	20289	9940	10349	10763	5150	5613	9526	4790	4736
Miasto na prawach powiatu:									
City with powiat status:									
Kielce	201815	95282	106533	201815	95282	106533	-	-	-

TABL. 8. LUDNOŚĆ WEDŁUG PŁCI, WOJEWÓDZTW (NTS 2), POWIATÓW (LAU 1) I GMIN (LAU 2) W 2011 R. (cd.)
POPULATION BY SEX, VOIVODSHIPS (NTS 2), POWIATS (LAU 1) AND GMINAS (LAU 2) IN 2011 (cont.)

Stan w dniu 31 XII
As of December 31

Wyszczególnienie Specification	Ogółem Total	Mężczyźni Males	Kobiety Females	Miasta Urban areas			Wieś Rural areas		
				razem total	mężczyźni males	kobiety females	razem total	mężczyźni males	kobiety females
WOJ. WARMIŃSKO- -MAZURSKIE	1452596	711551	741045	862394	412303	450091	590202	299248	290954
Powiat bartoszycki	61038	29891	31147	33866	16162	17704	27172	13729	13443
m. Bartoszyce	24827	11769	13058	24827	11769	13058	-	-	-
m. Górowo Iławeckie	4400	2179	2221	4400	2179	2221	-	-	-
gm.w. Bartoszyce	11116	5638	5478	-	-	-	11116	5638	5478
gm. m-w. Bisztynek	6792	3336	3456	2533	1192	1341	4259	2144	2115
gm.w. Górowo Iławeckie	7159	3598	3561	-	-	-	7159	3598	3561
gm. m-w. Sępól	6744	3371	3373	2106	1022	1084	4638	2349	2289
Powiat braniewski	43276	21591	21685	23018	11189	11829	20258	10402	9856
m. Braniewo	17584	8578	9006	17584	8578	9006	-	-	-
gm.w. Braniewo	6363	3259	3104	-	-	-	6363	3259	3104
gm. m-w. Frombork	3739	1839	1900	2464	1186	1278	1275	653	622
gm.w. Lelkowo	3083	1511	1572	-	-	-	3083	1511	1572
gm. m-w. Pieniężno	6720	3488	3232	2970	1425	1545	3750	2063	1687
gm.w. Płoskinia	2639	1321	1318	-	-	-	2639	1321	1318
gm.w. Wilczęta	3148	1595	1553	-	-	-	3148	1595	1553
Powiat działdowski	66736	32840	33896	29816	14404	15412	36920	18436	18484
m. Działdowo	21582	10426	11156	21582	10426	11156	-	-	-
gm.w. Działdowo	9777	4929	4848	-	-	-	9777	4929	4848
gm.w. Iłowo-Osada	7359	3560	3799	-	-	-	7359	3560	3799
gm. m-w. Lidzbark	14710	7279	7431	8234	3978	4256	6476	3301	3175
gm.w. Płośnica	5924	2956	2968	-	-	-	5924	2956	2968
gm.w. Rybno	7384	3690	3694	-	-	-	7384	3690	3694
Powiat elbląski	58411	29084	29327	17065	8198	8867	41346	20886	20460
gm.w. Elbląg	7198	3669	3529	-	-	-	7198	3669	3529
gm.w. Godkowo	3321	1665	1656	-	-	-	3321	1665	1656
gm.w. Gronowo Elbląskie	5170	2573	2597	-	-	-	5170	2573	2597
gm.w. Markusy	4219	2143	2076	-	-	-	4219	2143	2076
gm.w. Milejewo	3229	1616	1613	-	-	-	3229	1616	1613
gm. m-w. Młynary	4612	2280	2332	1868	897	971	2744	1383	1361
gm. m-w. Pasłęk	19716	9663	10053	12384	5951	6433	7332	3712	3620
gm.w. Rychliki	4071	2066	2005	-	-	-	4071	2066	2005
gm. m-w. Tolkmicko	6875	3409	3466	2813	1350	1463	4062	2059	2003
Powiat elcki	88838	43649	45189	59274	28563	30711	29564	15086	14478
m. Elk	59274	28563	30711	59274	28563	30711	-	-	-
gm.w. Elk	10980	5612	5368	-	-	-	10980	5612	5368
gm.w. Kalinowo	7059	3617	3442	-	-	-	7059	3617	3442
gm.w. Prostki	7556	3840	3716	-	-	-	7556	3840	3716
gm.w. Stare Juchy	3969	2017	1952	-	-	-	3969	2017	1952
Powiat giżycki	57759	28311	29448	33107	15798	17309	24652	12513	12139
m. Giżycko	30121	14319	15802	30121	14319	15802	-	-	-
gm.w. Giżycko	8103	4092	4011	-	-	-	8103	4092	4011
gm.w. Kruklanki	3137	1597	1540	-	-	-	3137	1597	1540
gm.w. Miłki	3907	2004	1903	-	-	-	3907	2004	1903
gm. m-w. Ryn	5894	2966	2928	2986	1479	1507	2908	1487	1421
gm.w. Wydminy	6597	3333	3264	-	-	-	6597	3333	3264

TABL. 8. LUDNOŚĆ WEDŁUG PŁCI, WOJEWÓDZTW (NTS 2), POWIATÓW (LAU 1) I GMIN (LAU 2) W 2011 R. (cd.)
POPULATION BY SEX, VOIVODSHIPS (NTS 2), POWIATS (LAU 1) AND GMINAS (LAU 2) IN 2011 (cont.)

Stan w dniu 31 XII

As of December 31

Wyszczególnienie Specification	Ogółem Total	Mężczyźni Males	Kobiety Females	Miasta Urban areas			Wieś Rural areas		
				razem total	mężczyźni males	kobiety females	razem total	mężczyźni males	kobiety females
WOJ. WARMIŃSKO- -MAZURSKIE (cd.)									
Powiat goldapski	27536	13717	13819	13775	6798	6977	13761	6919	6842
gm.w. Banie Mazurskie	3947	1980	1967	-	-	-	3947	1980	1967
gm.w. Dubeninki	3114	1542	1572	-	-	-	3114	1542	1572
gm. m-w. Gołdap	20475	10195	10280	13775	6798	6977	6700	3397	3303
Powiat iławski	93047	46040	47007	53458	25866	27592	39589	20174	19415
m. Iława	33304	15953	17351	33304	15953	17351	-	-	-
m. Lubawa	9975	4851	5124	9975	4851	5124	-	-	-
gm.w. Iława	12756	6459	6297	-	-	-	12756	6459	6297
gm. m-w. Kisielice	6210	3168	3042	2187	1091	1096	4023	2077	1946
gm.w. Lubawa	10604	5404	5200	-	-	-	10604	5404	5200
gm. m-w. Susz	13099	6627	6472	5768	2874	2894	7331	3753	3578
gm. m-w. Zalewo	7099	3578	3521	2224	1097	1127	4875	2481	2394
Powiat kętrzyński	66424	32638	33786	37917	18174	19743	28507	14464	14043
m. Kętrzyn	28363	13561	14802	28363	13561	14802	-	-	-
gm.w. Barciany	6753	3439	3314	-	-	-	6753	3439	3314
gm.w. Kętrzyn	8470	4316	4154	-	-	-	8470	4316	4154
gm. m-w. Korsze	10579	5273	5306	4620	2257	2363	5959	3016	2943
gm. m-w. Reszel	8155	3975	4180	4934	2356	2578	3221	1619	1602
gm.w. Srokowo	4104	2074	2030	-	-	-	4104	2074	2030
Powiat lidzbarski	43088	21246	21842	25797	12349	13448	17291	8897	8394
m. Lidzbark Warmiński	16612	7966	8646	16612	7966	8646	-	-	-
gm.w. Kiwity	3399	1745	1654	-	-	-	3399	1745	1654
gm.w. Lidzbark Warmiński	6823	3502	3321	-	-	-	6823	3502	3321
gm.w. Lubomino	3654	1890	1764	-	-	-	3654	1890	1764
gm. m-w. Orneta	12600	6143	6457	9185	4383	4802	3415	1760	1655
Powiat mrągowski	51349	25195	26154	26193	12572	13621	25156	12623	12533
m. Mrągowo	22244	10704	11540	22244	10704	11540	-	-	-
gm. m-w. Mikołajki	8521	4203	4318	3949	1868	2081	4572	2335	2237
gm.w. Mrągowo	7893	3943	3950	-	-	-	7893	3943	3950
gm.w. Piecki	7953	3978	3975	-	-	-	7953	3978	3975
gm.w. Sorkwity	4738	2367	2371	-	-	-	4738	2367	2371
Powiat nidzicki	34271	17083	17188	14475	6982	7493	19796	10101	9695
gm.w. Janowiec Kościelny	3395	1746	1649	-	-	-	3395	1746	1649
gm.w. Janowo	2881	1427	1454	-	-	-	2881	1427	1454
gm.w. Kozłowo	6325	3220	3105	-	-	-	6325	3220	3105
gm. m-w. Nidzica	21670	10690	10980	14475	6982	7493	7195	3708	3487
Powiat nowomiejski	44340	21970	22370	11162	5301	5861	33178	16669	16509
m. Nowe Miasto Lubawskie	11162	5301	5861	11162	5301	5861	-	-	-
gm.w. Biskupiec	9641	4872	4769	-	-	-	9641	4872	4769
gm.w. Grodziczno	6392	3225	3167	-	-	-	6392	3225	3167
gm.w. Kurzętnik	9092	4529	4563	-	-	-	9092	4529	4563
gm.w. Nowe Miasto Lubawskie	8053	4043	4010	-	-	-	8053	4043	4010
Powiat olecki	35038	17449	17589	16544	7939	8605	18494	9510	8984
gm.w. Kowale Oleckie	5386	2779	2607	-	-	-	5386	2779	2607
gm. m-w. Olecko	22193	10827	11366	16544	7939	8605	5649	2888	2761
gm.w. Świętajno	3997	2065	1932	-	-	-	3997	2065	1932
gm.w. Wieliczki	3462	1778	1684	-	-	-	3462	1778	1684

TABL. 8. LUDNOŚĆ WEDŁUG PŁCI, WOJEWÓDZTW (NTS 2), POWIATÓW (LAU 1) I GMIN (LAU 2) W 2011 R. (cd.)
POPULATION BY SEX, VOIVODSHIPS (NTS 2), POWIATS (LAU 1) AND GMINAS (LAU 2) IN 2011 (cont.)

Stan w dniu 31 XII

As of December 31

Wyszczególnienie Specification	Ogółem Total	Mężczyźni Males	Kobiety Females	Miasta Urban areas			Wieś Rural areas		
				razem total	mężczyźni males	kobiety females	razem total	mężczyźni males	kobiety females
WOJ. WARMIŃSKO- -MAZURSKIE (dok.)									
Powiat olsztyński	120854	59854	61000	39759	18974	20785	81095	40880	40215
gm. m-w. Barczewo	17190	8571	8619	7318	3540	3778	9872	5031	4841
gm. m-w. Biskupiec	19371	9422	9949	10706	5043	5663	8665	4379	4286
gm. m-w. Dobrze Miasto	16182	7933	8249	10688	5132	5556	5494	2801	2693
gm.w. Dywity	10642	5267	5375	-	-	-	10642	5267	5375
gm.w. Gietrzwałd	6066	3077	2989	-	-	-	6066	3077	2989
gm. m-w. Jeziorany	8043	3944	4099	3339	1535	1804	4704	2409	2295
gm.w. Jonkowo	6799	3433	3366	-	-	-	6799	3433	3366
gm.w. Kolno	3391	1696	1695	-	-	-	3391	1696	1695
gm. m-w. Olsztynek	13944	6894	7050	7708	3724	3984	6236	3170	3066
gm.w. Purda	8238	4114	4124	-	-	-	8238	4114	4124
gm.w. Stawiguda	6775	3336	3439	-	-	-	6775	3336	3439
gm.w. Świątki	4213	2167	2046	-	-	-	4213	2167	2046
Powiat ostródzki	107385	52983	54402	53779	25681	28098	53606	27302	26304
m. Ostróda	34058	16139	17919	34058	16139	17919	-	-	-
gm.w. Dąbrówno	4499	2340	2159	-	-	-	4499	2340	2159
gm.w. Grunwald	5817	2974	2843	-	-	-	5817	2974	2843
gm.w. Łukta	4507	2290	2217	-	-	-	4507	2290	2217
gm.w. Małdyty	6518	3269	3249	-	-	-	6518	3269	3249
gm. m-w. Miłakowo	5812	2912	2900	2727	1338	1389	3085	1574	1511
gm. m-w. Miłomłyn	5078	2542	2536	2425	1184	1241	2653	1358	1295
gm. m-w. Morąg	25195	12463	12732	14569	7020	7549	10626	5443	5183
gm.w. Ostróda	15901	8054	7847	-	-	-	15901	8054	7847
Powiat piski	58354	29234	29120	34407	16935	17472	23947	12299	11648
gm. m-w. Biała Piska	12355	6310	6045	4132	2063	2069	8223	4247	3976
gm. m-w. Orzysz	9517	4811	4706	5850	2891	2959	3667	1920	1747
gm. m-w. Pisz	27974	13894	14080	19640	9638	10002	8334	4256	4078
gm. m-w. Ruciane-Nida	8508	4219	4289	4785	2343	2442	3723	1876	1847
Powiat szczycieński	71439	35487	35952	27645	13253	14392	43794	22234	21560
m. Szczytno	25107	12014	13093	25107	12014	13093	-	-	-
gm.w. Dźwierzuty	6796	3401	3395	-	-	-	6796	3401	3395
gm.w. Jedwabno	3719	1873	1846	-	-	-	3719	1873	1846
gm. m-w. Pasym	5419	2716	2703	2538	1239	1299	2881	1477	1404
gm.w. Rozogi	5783	2974	2809	-	-	-	5783	2974	2809
gm.w. Szczytno	11888	6010	5878	-	-	-	11888	6010	5878
gm.w. Świętajno	6138	3101	3037	-	-	-	6138	3101	3037
gm.w. Wielbark	6589	3398	3191	-	-	-	6589	3398	3191
Powiat węgorzewski	23736	11928	11808	11660	5804	5856	12076	6124	5952
gm.w. Budry	3002	1540	1462	-	-	-	3002	1540	1462
gm.w. Pozezdrze	3447	1734	1713	-	-	-	3447	1734	1713
gm. m-w. Węgorzewo	17287	8654	8633	11660	5804	5856	5627	2850	2777
Miasta na prawach powiatu:									
<i>Cities with powiat status:</i>									
Elbląg	124257	59572	64685	124257	59572	64685	-	-	-
Olsztyn	175420	81789	93631	175420	81789	93631	-	-	-

TABL. 8. LUDNOŚĆ WEDŁUG PŁCI, WOJEWÓDZTW (NTS 2), POWIATÓW (LAU 1) I GMIN (LAU 2) W 2011 R. (cd.)

POPULATION BY SEX, VOIVODSHIPS (NTS 2), POWIATS (LAU 1) AND GMINAS (LAU 2) IN 2011 (cont.)

Stan w dniu 31 XII

As of December 31

Wyszczególnienie Specification	Ogółem Total	Mężczyźni Males	Kobiety Females	Miasta Urban areas			Wieś Rural areas		
				razem total	mężczyźni males	kobiety females	razem total	mężczyźni males	kobiety females
WOJ. WIELKOPOLSKIE	3455477	1680585	1774892	1924014	916017	1007997	1531463	764568	766895
Powiat chodzieski	47846	23538	24308	27058	12993	14065	20788	10545	10243
m. Chodzież	19693	9361	10332	19693	9361	10332	-	-	-
gm.w. Budzyń	8422	4262	4160	-	-	-	8422	4262	4160
gm.w. Chodzież	5773	2915	2858	-	-	-	5773	2915	2858
gm. m-w. Margonin	6395	3222	3173	3013	1494	1519	3382	1728	1654
gm. m-w. Szamocin	7563	3778	3785	4352	2138	2214	3211	1640	1571
Powiat czarnkowsko-trzcianecki	88187	43719	44468	41020	19850	21170	47167	23869	23298
m. Czarnków	11405	5554	5851	11405	5554	5851	-	-	-
gm.w. Czarnków	11147	5618	5529	-	-	-	11147	5618	5529
gm.w. Drawsko	6013	3025	2988	-	-	-	6013	3025	2988
gm. m-w. Krzyż Wielkopolski	8809	4327	4482	6213	3013	3200	2596	1314	1282
gm.w. Lubasz	7389	3721	3668	-	-	-	7389	3721	3668
gm.w. Połajewo	6228	3155	3073	-	-	-	6228	3155	3073
gm. m-w. Trzcianka	24474	12046	12428	17400	8420	8980	7074	3626	3448
gm. m-w. Wieleń	12722	6273	6449	6002	2863	3139	6720	3410	3310
Powiat gnieźnieński	144296	70837	73459	91416	44282	47134	52880	26555	26325
m. Gniezno	70263	33806	36457	70263	33806	36457	-	-	-
gm. m-w. Czarniejewo	7217	3688	3529	2654	1348	1306	4563	2340	2223
gm.w. Gniezno	10036	5033	5003	-	-	-	10036	5033	5003
gm.w. Kiszewo	5363	2729	2634	-	-	-	5363	2729	2634
gm. m-w. Klecko	7574	3755	3819	2683	1287	1396	4891	2468	2423
gm.w. Lubowo	6040	3012	3028	-	-	-	6040	3012	3028
gm.w. Mieleszyn	4055	1973	2082	-	-	-	4055	1973	2082
gm.w. Niechanowo	5657	2809	2848	-	-	-	5657	2809	2848
gm. m-w. Trzemeszno	14395	7201	7194	7807	3838	3969	6588	3363	3225
gm. m-w. Witkowo	13696	6831	6865	8009	4003	4006	5687	2828	2859
Powiat gostyński	76211	37673	38538	31934	15525	16409	44277	22148	22129
gm. m-w. Borek Wielkopolski	7644	3823	3821	2505	1248	1257	5139	2575	2564
gm. m-w. Gostyń	27917	13633	14284	20301	9810	10491	7616	3823	3793
gm. m-w. Krobia	12984	6457	6527	4189	2063	2126	8795	4394	4401
gm.w. Pępowo	6013	3038	2975	-	-	-	6013	3038	2975
gm.w. Piaski	8531	4223	4308	-	-	-	8531	4223	4308
gm. m-w. Pogorzela	5159	2572	2587	2043	1017	1026	3116	1555	1561
gm. m-w. Poniec	7963	3927	4036	2896	1387	1509	5067	2540	2527
Powiat grodziski	50633	25220	25413	19418	9503	9915	31215	15717	15498
gm.w. Granowo	5042	2530	2512	-	-	-	5042	2530	2512
gm. m-w. Grodzisk Wielkopolski	19296	9531	9765	14175	6940	7235	5121	2591	2530
gm.w. Kamieniec	6532	3270	3262	-	-	-	6532	3270	3262
gm. m-w. Rakoniewice	12896	6453	6443	3486	1702	1784	9410	4751	4659
gm. m-w. Wielichowo	6867	3436	3431	1757	861	896	5110	2575	2535
Powiat jarociński	71531	34937	36594	28453	13680	14773	43078	21257	21821
gm.w. Jaraczewo	8388	4078	4310	-	-	-	8388	4078	4310
gm. m-w. Jarocin	45405	21988	23417	26289	12619	13670	19116	9369	9747
gm.w. Kotlin	7228	3595	3633	-	-	-	7228	3595	3633
gm. m-w. Żerków	10510	5276	5234	2164	1061	1103	8346	4215	4131

TABL. 8. LUDNOŚĆ WEDŁUG PŁCI, WOJEWÓDZTW (NTS 2), POWIATÓW (LAU 1) I GMIN (LAU 2) W 2011 R. (cd.)
POPULATION BY SEX, VOIVODSHIPS (NTS 2), POWIATS (LAU 1) AND GMINAS (LAU 2) IN 2011 (cont.)

Stan w dniu 31 XII

As of December 31

Wyszczególnienie Specification	Ogółem Total	Mężczyźni Males	Kobiety Females	Miasta Urban areas			Wieś Rural areas		
				razem total	mężczyźni males	kobiety females	razem total	mężczyźni males	kobiety females
WOJ. WIELKOPOLSKIE (cd.)									
Powiat kaliski	82323	40495	41828	1592	774	818	80731	39721	41010
gm.w. Blizanów	9653	4695	4958	-	-	-	9653	4695	4958
gm.w. Brzeziny	5832	2878	2954	-	-	-	5832	2878	2954
gm.w. Ceków-Kolonia	4781	2368	2413	-	-	-	4781	2368	2413
gm.w. Godziesze Wielkie	8967	4467	4500	-	-	-	8967	4467	4500
gm.w. Koźminek	7531	3755	3776	-	-	-	7531	3755	3776
gm.w. Lisków	5401	2606	2795	-	-	-	5401	2606	2795
gm.w. Mycielin	4903	2452	2451	-	-	-	4903	2452	2451
gm.w. Opatówek	10737	5272	5465	-	-	-	10737	5272	5465
gm. m-w. Stawiszyn	7291	3516	3775	1592	774	818	5699	2742	2957
gm.w. Szczytники	7949	3945	4004	-	-	-	7949	3945	4004
gm.w. Żelazków	9278	4541	4737	-	-	-	9278	4541	4737
Powiat kępiński	56488	28021	28467	14716	7024	7692	41772	20997	20775
gm.w. Baranów	7760	3868	3892	-	-	-	7760	3868	3892
gm.w. Bralin	5951	3014	2937	-	-	-	5951	3014	2937
gm. m-w. Kępno	24790	12086	12704	14716	7024	7692	10074	5062	5012
gm.w. Łęka Opatowska	5315	2691	2624	-	-	-	5315	2691	2624
gm.w. Perzów	3849	1931	1918	-	-	-	3849	1931	1918
gm.w. Rychtal	3962	2003	1959	-	-	-	3962	2003	1959
gm.w. Trzebnica	4861	2428	2433	-	-	-	4861	2428	2433
Powiat kolski	89523	43853	45670	33876	16081	17795	55647	27772	27875
m. Koło	23224	10905	12319	23224	10905	12319	-	-	-
gm.w. Babiak	8079	4018	4061	-	-	-	8079	4018	4061
gm.w. Chodów	3354	1672	1682	-	-	-	3354	1672	1682
gm. m-w. Dąbie	6589	3288	3301	2090	1006	1084	4499	2282	2217
gm.w. Grzegorzew	5687	2778	2909	-	-	-	5687	2778	2909
gm. m-w. Kłodawa	13411	6602	6809	6778	3289	3489	6633	3313	3320
gm.w. Koło	7476	3776	3700	-	-	-	7476	3776	3700
gm.w. Kościelec	6641	3344	3297	-	-	-	6641	3344	3297
gm.w. Olszówka	4722	2341	2381	-	-	-	4722	2341	2381
gm.w. Osiek Mały	6001	2977	3024	-	-	-	6001	2977	3024
gm. m-w. Przedeź	4339	2152	2187	1784	881	903	2555	1271	1284
Powiat koniński	127869	63442	64427	17984	8777	9207	109885	54665	55220
gm. m-w. Golina	11798	5873	5925	4490	2221	2269	7308	3652	3656
gm.w. Grodziec	5288	2635	2653	-	-	-	5288	2635	2653
gm.w. Kazimierz Biskupi	11145	5539	5606	-	-	-	11145	5539	5606
gm. m-w. Kleczew	9974	4899	5075	4246	2051	2195	5728	2848	2880
gm.w. Kramsk	10653	5272	5381	-	-	-	10653	5272	5381
gm.w. Krzymów	7511	3676	3835	-	-	-	7511	3676	3835
gm. m-w. Rychwał	8381	4131	4250	2393	1179	1214	5988	2952	3036
gm.w. Rzgów	7083	3488	3595	-	-	-	7083	3488	3595
gm.w. Skulsk	6230	3119	3111	-	-	-	6230	3119	3111
gm. m-w. Sompolno	10556	5231	5325	3698	1783	1915	6858	3448	3410
gm.w. Stare Miasto	11349	5670	5679	-	-	-	11349	5670	5679
gm. m-w. Ślesin	13876	6890	6986	3157	1543	1614	10719	5347	5372
gm.w. Wierzbinek	7638	3862	3776	-	-	-	7638	3862	3776
gm.w. Wilczyn	6387	3157	3230	-	-	-	6387	3157	3230

TABL. 8. LUDNOŚĆ WEDŁUG PŁCI, WOJEWÓDZTW (NTS 2), POWIATÓW (LAU 1) I GMIN (LAU 2) W 2011 R. (cd.)
POPULATION BY SEX, VOIVODSHIPS (NTS 2), POWIATS (LAU 1) AND GMINAS (LAU 2) IN 2011 (cont.)

Stan w dniu 31 XII
As of December 31

Wyszczególnienie Specification	Ogółem Total	Mężczyźni Males	Kobiety Females	Miasta Urban areas			Wieś Rural areas		
				razem total	mężczyźni males	kobiety females	razem total	mężczyźni males	kobiety females
WOJ. WIELKOPOLSKIE (cd.)									
Powiat kościański	78895	38753	40142	36669	17663	19006	42226	21090	21136
m. Kościan	24130	11577	12553	24130	11577	12553	-	-	-
gm. m-w. Czempin	11432	5586	5846	5277	2539	2738	6155	3047	3108
gm.w. Kościan	15617	7801	7816	-	-	-	15617	7801	7816
gm. m-w. Krzywiń	10069	5018	5051	1643	783	860	8426	4235	4191
gm. m-w. Śmigiel	17647	8771	8876	5619	2764	2855	12028	6007	6021
Powiat krotoszyński	77994	38306	39688	46944	22780	24164	31050	15526	15524
m. Sulmierzyce	2876	1436	1440	2876	1436	1440	-	-	-
gm. m-w. Kobylin	8202	4119	4083	3251	1605	1646	4951	2514	2437
gm. m-w. Koźmin Wielkopolski	13611	6667	6944	6699	3252	3447	6912	3415	3497
gm. m-w. Krotoszyn	40790	19857	20933	29567	14246	15321	11223	5611	5612
gm.w. Rozdrażew	5193	2573	2620	-	-	-	5193	2573	2620
gm. m-w. Zduny	7322	3654	3668	4551	2241	2310	2771	1413	1358
Powiat leszczyński	53013	26456	26557	4880	2352	2528	48133	24104	24029
gm.w. Krzemieniewo	8438	4257	4181	-	-	-	8438	4257	4181
gm.w. Lipno	6895	3448	3447	-	-	-	6895	3448	3447
gm. m-w. Osieczna	8897	4412	4485	2200	1049	1151	6697	3363	3334
gm. m-w. Rydzyna	8534	4273	4261	2680	1303	1377	5854	2970	2884
gm.w. Świeciechowa	7505	3721	3784	-	-	-	7505	3721	3784
gm.w. Wijewo	3722	1897	1825	-	-	-	3722	1897	1825
gm.w. Włoszakowice	9022	4448	4574	-	-	-	9022	4448	4574
Powiat międzychodzki	37081	18384	18697	17035	8245	8790	20046	10139	9907
gm.w. Chrzypsko Wielkie	3381	1687	1694	-	-	-	3381	1687	1694
gm.w. Kwilcz	6289	3152	3137	-	-	-	6289	3152	3137
gm. m-w. Międzychód	18625	9206	9419	10915	5245	5670	7710	3961	3749
gm. m-w. Sieraków	8786	4339	4447	6120	3000	3120	2666	1339	1327
Powiat nowotomyski	73746	36139	37607	34814	16737	18077	38932	19402	19530
gm.w. Kuślin	5636	2835	2801	-	-	-	5636	2835	2801
gm. m-w. Lwówek	9340	4631	4709	3047	1465	1582	6293	3166	3127
gm.w. Miedzichowo	3684	1829	1855	-	-	-	3684	1829	1855
gm. m-w. Nowy Tomyśl	25423	12340	13083	15095	7222	7873	10328	5118	5210
gm. m-w. Opalenica	16098	7915	8183	9457	4610	4847	6641	3305	3336
gm. m-w. Zbąszyń	13565	6589	6976	7215	3440	3775	6350	3149	3201
Powiat obornicki	58659	29114	29545	29766	14483	15283	28893	14631	14262
gm. m-w. Oborniki	33040	16289	16751	18368	8897	9471	14672	7392	7280
gm. m-w. Rogoźno	18237	9135	9102	11398	5586	5812	6839	3549	3290
gm.w. Ryczywół	7382	3690	3692	-	-	-	7382	3690	3692
Powiat ostrowski	160831	78703	82128	84994	40820	44174	75837	37883	37954
m. Ostrów Wielkopolski	72907	34903	38004	72907	34903	38004	-	-	-
gm. m-w. Nowe Skalmierzyce	15172	7490	7682	4913	2359	2554	10259	5131	5128
gm. m-w. Odolanów	14274	7122	7152	5098	2528	2570	9176	4594	4582
gm.w. Ostrów Wielkopolski	18629	9203	9426	-	-	-	18629	9203	9426
gm.w. Przygodzice	11846	5911	5935	-	-	-	11846	5911	5935
gm. m-w. Raszków	11786	5896	5890	2076	1030	1046	9710	4866	4844
gm.w. Sieroszewice	9645	4849	4796	-	-	-	9645	4849	4796
gm.w. Sośnie	6572	3329	3243	-	-	-	6572	3329	3243

TABL. 8. LUDNOŚĆ WEDŁUG PŁCI, WOJEWÓDZTW (NTS 2), POWIATÓW (LAU 1) I GMIN (LAU 2) W 2011 R. (cd.)
POPULATION BY SEX, VOIVODSHIPS (NTS 2), POWIATS (LAU 1) AND GMINAS (LAU 2) IN 2011 (cont.)

Stan w dniu 31 XII
As of December 31

Wyszczególnienie Specification	Ogółem Total	Mężczyźni Males	Kobiety Females	Miasta Urban areas			Wieś Rural areas		
				razem total	mężczyźni males	kobiety females	razem total	mężczyźni males	kobiety females
WOJ. WIELKOPOLSKIE (cd.)									
Powiat ostrzeszowski	55487	27380	28107	18532	8858	9674	36955	18522	18433
gm.w. Czajków	2527	1274	1253	-	-	-	2527	1274	1253
gm.w. Doruchów	5250	2659	2591	-	-	-	5250	2659	2591
gm. m-w. Grabów nad Prosną	7856	3823	4033	2002	971	1031	5854	2852	3002
gm.w. Kobyla Góra	6092	3114	2978	-	-	-	6092	3114	2978
gm.w. Kraszewice	3653	1810	1843	-	-	-	3653	1810	1843
gm. m-w. Mikstat	6169	3097	3072	1905	927	978	4264	2170	2094
gm. m-w. Ostrzeszów	23940	11603	12337	14625	6960	7665	9315	4643	4672
Powiat pільski	138559	67742	70817	89758	43231	46527	48801	24511	24290
m. Piła	74818	35913	38905	74818	35913	38905	-	-	-
gm.w. Białosłowie	4978	2492	2486	-	-	-	4978	2492	2486
gm.w. Kaczory	7804	3872	3932	-	-	-	7804	3872	3932
gm. m-w. Łobżenica	9866	5044	4822	3084	1549	1535	6782	3495	3287
gm.w. Miasteczko Krajeńskie	3260	1619	1641	-	-	-	3260	1619	1641
gm.w. Szydłowo	8549	4282	4267	-	-	-	8549	4282	4267
gm. m-w. Ujście	8143	4093	4050	3881	1898	1983	4262	2195	2067
gm. m-w. Wyrzysk	14292	6963	7329	5247	2540	2707	9045	4423	4622
gm. m-w. Wysoka	6849	3464	3385	2728	1331	1397	4121	2133	1988
Powiat pleszewski	63225	31398	31827	17955	8722	9233	45270	22676	22594
gm.w. Chocz	4781	2397	2384	-	-	-	4781	2397	2384
gm.w. Czermin	4878	2491	2387	-	-	-	4878	2491	2387
gm.w. Dobrzyca	8330	4130	4200	-	-	-	8330	4130	4200
gm.w. Gizałki	4685	2342	2343	-	-	-	4685	2342	2343
gm.w. Gołuchów	10267	5107	5160	-	-	-	10267	5107	5160
gm. m-w. Pleszew	30284	14931	15353	17955	8722	9233	12329	6209	6120
Powiat poznański	337883	164508	173375	131691	63324	68367	206192	101184	105008
m. Luboń	30066	14284	15782	30066	14284	15782	-	-	-
m. Puszczykowo	9812	4600	5212	9812	4600	5212	-	-	-
gm. m-w. Buk	12297	5960	6337	6221	2925	3296	6076	3035	3041
gm.w. Czerwonak	26285	12806	13479	-	-	-	26285	12806	13479
gm.w. Dopiewo	19391	9520	9871	-	-	-	19391	9520	9871
gm.w. Kleszczewo	6384	3124	3260	-	-	-	6384	3124	3260
gm.w. Komorniki	20890	10183	10707	-	-	-	20890	10183	10707
gm. m-w. Kostrzyn	17242	8481	8761	9386	4542	4844	7856	3939	3917
gm. m-w. Kórnik	21495	10572	10923	7239	3460	3779	14256	7112	7144
gm. m-w. Mosina	28515	13869	14646	12890	6261	6629	15625	7608	8017
gm. m-w. Murowana Goślina	16530	8187	8343	10329	5083	5246	6201	3104	3097
gm. m-w. Pobiedziska	18368	9034	9334	8950	4347	4603	9418	4687	4731
gm.w. Rokietnica	13294	6484	6810	-	-	-	13294	6484	6810
gm. m-w. Stęszew	14600	7215	7385	5767	2812	2955	8833	4403	4430
gm.w. Suchy Las	15253	7448	7805	-	-	-	15253	7448	7805
gm. m-w. Swarzędz	45160	21950	23210	31031	15010	16021	14129	6940	7189
gm.w. Tarnowo Podgórne	22301	10791	11510	-	-	-	22301	10791	11510
Powiat rawicki	60448	29801	30647	29254	14013	15241	31194	15788	15406
gm. m-w. Bojanowo	8957	4496	4461	2987	1448	1539	5970	3048	2922
gm. m-w. Jutrosin	7099	3580	3519	1910	920	990	5189	2660	2529
gm. m-w. Miejska Górka	9424	4723	4701	3243	1619	1624	6181	3104	3077

TABL. 8. LUDNOŚĆ WEDŁUG PŁCI, WOJEWÓDZTW (NTS 2), POWIATÓW (LAU 1) I GMIN (LAU 2) W 2011 R. (cd.)
POPULATION BY SEX, VOIVODSHIPS (NTS 2), POWIATS (LAU 1) AND GMINAS (LAU 2) IN 2011 (cont.)

Stan w dniu 31 XII
As of December 31

Wyszczególnienie Specification	Ogółem Total	Mężczyźni Males	Kobiety Females	Miasta Urban areas			Wieś Rural areas		
				razem total	mężczyźni males	kobiety females	razem total	mężczyźni males	kobiety females
WOJ. WIELKOPOLSKIE (cd.)									
Powiat rawicki (dok.)									
gm.w. Pakosław	4752	2454	2298	-	-	-	4752	2454	2298
gm. m-w. Rawicz	30216	14548	15668	21114	10026	11088	9102	4522	4580
Powiat słupski	59792	29737	30055	17218	8331	8887	42574	21406	21168
m. Słupca	14186	6834	7352	14186	6834	7352	-	-	-
gm.w. Łądek	5735	2896	2839	-	-	-	5735	2896	2839
gm.w. Orchowo	3925	1945	1980	-	-	-	3925	1945	1980
gm.w. Ostrowite	5128	2601	2527	-	-	-	5128	2601	2527
gm.w. Powidz	2209	1127	1082	-	-	-	2209	1127	1082
gm.w. Słupca	9314	4601	4713	-	-	-	9314	4601	4713
gm.w. Strzałkowo	10151	5152	4999	-	-	-	10151	5152	4999
gm. m-w. Zagórów	9144	4581	4563	3032	1497	1535	6112	3084	3028
Powiat szamotulski	88861	43555	45306	42933	20620	22313	45928	22935	22993
m. Obrzycko	2363	1149	1214	2363	1149	1214	-	-	-
gm.w. Duszniki	8517	4257	4260	-	-	-	8517	4257	4260
gm.w. Kaźmierz	7766	3853	3913	-	-	-	7766	3853	3913
gm.w. Obrzycko	4407	2227	2180	-	-	-	4407	2227	2180
gm. m-w. Ostroróg	4965	2456	2509	1971	946	1025	2994	1510	1484
gm. m-w. Pniewy	12463	6050	6413	7941	3782	4159	4522	2268	2254
gm. m-w. Szamotuły	29404	14238	15166	19037	9074	9963	10367	5164	5203
gm. m-w. Wronki	18976	9325	9651	11621	5669	5952	7355	3656	3699
Powiat średzki	56419	27743	28676	22372	10831	11541	34047	16912	17135
gm.w. Dominowo	2964	1469	1495	-	-	-	2964	1469	1495
gm.w. Krzykosy	6729	3330	3399	-	-	-	6729	3330	3399
gm.w. Nowe Miasto nad Wartą	9126	4570	4556	-	-	-	9126	4570	4556
gm. m-w. Środa Wielkopolska	31013	15180	15833	22372	10831	11541	8641	4349	4292
gm.w. Zaniemyśl	6587	3194	3393	-	-	-	6587	3194	3393
Powiat śremski	60522	29779	30743	34633	16724	17909	25889	13055	12834
gm.w. Brodnica	4918	2487	2431	-	-	-	4918	2487	2431
gm. m-w. Dolsk	5873	2948	2925	1563	785	778	4310	2163	2147
gm. m-w. Książ Wielkopolski	8543	4299	4244	2744	1368	1376	5799	2931	2868
gm. m-w. Śrem	41188	20045	21143	30326	14571	15755	10862	5474	5388
Powiat turecki	84761	41559	43202	33755	16081	17674	51006	25478	25528
m. Turek	28843	13695	15148	28843	13695	15148	-	-	-
gm.w. Brudzew	6028	2950	3078	-	-	-	6028	2950	3078
gm. m-w. Dobra	6359	3139	3220	1478	702	776	4881	2437	2444
gm.w. Kawęczyn	5265	2641	2624	-	-	-	5265	2641	2624
gm.w. Malanów	6545	3268	3277	-	-	-	6545	3268	3277
gm.w. Przykona	4333	2147	2186	-	-	-	4333	2147	2186
gm. m-w. Tuliszków	10628	5316	5312	3434	1684	1750	7194	3632	3562
gm.w. Turek	8647	4353	4294	-	-	-	8647	4353	4294
gm.w. Władysławów	8113	4050	4063	-	-	-	8113	4050	4063
Powiat wągrowiecki	69579	34559	35020	32785	15941	16844	36794	18618	18176
m. Wągrowiec	25313	12254	13059	25313	12254	13059	-	-	-
gm.w. Damasławek	5601	2734	2867	-	-	-	5601	2734	2867
gm. m-w. Gołańcz	8546	4339	4207	3408	1686	1722	5138	2653	2485
gm.w. Mieścisko	6080	3049	3031	-	-	-	6080	3049	3031

TABL. 8. LUDNOŚĆ WEDŁUG PŁCI, WOJEWÓDZTW (NTS 2), POWIATÓW (LAU 1) I GMIN (LAU 2) W 2011 R. (cd.)
POPULATION BY SEX, VOIVODSHIPS (NTS 2), POWIATS (LAU 1) AND GMINAS (LAU 2) IN 2011 (cont.)

Stan w dniu 31 XII

As of December 31

Wyszczególnienie Specification	Ogółem Total	Mężczyźni Males	Kobiety Females	Miasta Urban areas			Wieś Rural areas		
				razem total	mężczyźni males	kobiety females	razem total	mężczyźni males	kobiety females
WOJ. WIELKOPOLSKIE (dok.)									
Powiat wągrowiecki (dok.)									
gm. m-w. Skoki	9148	4606	4542	4064	2001	2063	5084	2605	2479
gm.w. Wapno	3117	1534	1583	-	-	-	3117	1534	1583
gm.w. Wągrowiec	11774	6043	5731	-	-	-	11774	6043	5731
Powiat wolsztyński	56587	27967	28620	13722	6490	7232	42865	21477	21388
gm.w. Przemyśl	13837	6924	6913	-	-	-	13837	6924	6913
gm.w. Siedlec	12420	6138	6282	-	-	-	12420	6138	6282
gm. m-w. Wolsztyn	30330	14905	15425	13722	6490	7232	16608	8415	8193
Powiat wrzesiński	76328	37354	38974	39973	19203	20770	36355	18151	18204
gm.w. Kołaczkowo	6134	3037	3097	-	-	-	6134	3037	3097
gm. m-w. Miłosław	10390	5143	5247	3623	1753	1870	6767	3390	3377
gm. m-w. Nekla	7161	3550	3611	3566	1765	1801	3595	1785	1810
gm. m-w. Pyzdry	7281	3592	3689	3270	1580	1690	4011	2012	1999
gm. m-w. Września	45362	22032	23330	29514	14105	15409	15848	7927	7921
Powiat złotowski	70292	34868	35424	35256	17034	18222	35036	17834	17202
m. Złotów	18756	9006	9750	18756	9006	9750	-	-	-
gm. m-w. Jastrowie	11766	5840	5926	8682	4274	4408	3084	1566	1518
gm. m-w. Krajenka	7524	3718	3806	3804	1808	1996	3720	1910	1810
gm.w. Lipka	5664	2860	2804	-	-	-	5664	2860	2804
gm. m-w. Okonek	9001	4508	4493	4014	1946	2068	4987	2562	2425
gm.w. Tarnówka	3126	1590	1536	-	-	-	3126	1590	1536
gm.w. Zakrzewo	4919	2496	2423	-	-	-	4919	2496	2423
gm.w. Złotów	9536	4850	4686	-	-	-	9536	4850	4686
Miasta na prawach powiatu:									
<i>Cities with powiat status:</i>									
Kalisz	105122	48941	56181	105122	48941	56181	-	-	-
Konin	78209	37259	40950	78209	37259	40950	-	-	-
Leszno	64713	30885	33828	64713	30885	33828	-	-	-
Poznań	553564	257960	295604	553564	257960	295604	-	-	-
Poznań-Grunwald	120158	55431	64727	120158	55431	64727	-	-	-
Poznań-Jeżyce	81153	37669	43484	81153	37669	43484	-	-	-
Poznań-Nowe Miasto	136141	64329	71812	136141	64329	71812	-	-	-
Poznań-Stare Miasto	156091	72590	83501	156091	72590	83501	-	-	-
Poznań-Wilda	60021	27941	32080	60021	27941	32080	-	-	-

TABL. 8. LUDNOŚĆ WEDŁUG PŁCI, WOJEWÓDZTW (NTS 2), POWIATÓW (LAU 1) I GMIN (LAU 2) W 2011 R. (cd.)
POPULATION BY SEX, VOIVODSHIPS (NTS 2), POWIATS (LAU 1) AND GMINAS (LAU 2) IN 2011(cont.)

Stan w dniu 31 XII

As of December 31

Wyszczególnienie Specification	Ogółem Total	Mężczyźni Males	Kobiety Females	Miasta Urban areas			Wieś Rural areas		
				razem total	mężczyźni males	kobiety females	razem total	mężczyźni males	kobiety females
WOJ. ZACHODNIO-POMORSKIE	1722739	839291	883448	1185967	568620	617347	536772	270671	266101
Powiat białogardzki	49303	24219	25084	33379	16069	17310	15924	8150	7774
m. Białogard	24861	11877	12984	24861	11877	12984	-	-	-
gm.w. Białogard	8015	4099	3916	-	-	-	8015	4099	3916
gm. m-w. Karlino	9405	4690	4715	6027	2966	3061	3378	1724	1654
gm. m-w. Tychowo	7022	3553	3469	2491	1226	1265	4531	2327	2204
Powiat choszczeński	50348	25113	25235	23924	11718	12206	26424	13395	13029
gm.w. Bierzwnik	4868	2500	2368	-	-	-	4868	2500	2368
gm. m-w. Choszczno	22406	10966	11440	15803	7642	8161	6603	3324	3279
gm. m-w. Drawno	5319	2693	2626	2392	1237	1155	2927	1456	1471
gm.w. Krzęcin	3876	1960	1916	-	-	-	3876	1960	1916
gm. m-w. Pełczyce	8108	4104	4004	2717	1357	1360	5391	2747	2644
gm. m-w. Recz	5771	2890	2881	3012	1482	1530	2759	1408	1351
Powiat drawski	58826	28945	29881	36806	17705	19101	22020	11240	10780
gm. m-w. Czaplinek	11986	5890	6096	7145	3430	3715	4841	2460	2381
gm. m-w. Drawsko Pomorskie	16747	8194	8553	11917	5745	6172	4830	2449	2381
gm. m-w. Kalisz Pomorski	7356	3619	3737	4320	2064	2256	3036	1555	1481
gm.w. Ostrowice	2630	1359	1271	-	-	-	2630	1359	1271
gm.w. Wierzchowo	4430	2256	2174	-	-	-	4430	2256	2174
gm. m-w. Złocieniec	15677	7627	8050	13424	6466	6958	2253	1161	1092
Powiat goleniowski	81945	40471	41474	43182	20845	22337	38763	19626	19137
gm. m-w. Goleniów	35164	17234	17930	22844	10986	11858	12320	6248	6072
gm. m-w. Maszewo	8661	4346	4315	3310	1580	1730	5351	2766	2585
gm. m-w. Nowogard	24989	12306	12683	17028	8279	8749	7961	4027	3934
gm.w. Osina	2991	1478	1513	-	-	-	2991	1478	1513
gm.w. Przybiernów	5238	2670	2568	-	-	-	5238	2670	2568
gm.w. Stepnica	4902	2437	2465	-	-	-	4902	2437	2465
Powiat gryficki	61837	30625	31212	31394	15259	16135	30443	15366	15077
gm.w. Brojce	3843	1992	1851	-	-	-	3843	1992	1851
gm. m-w. Gryfice	24066	11731	12335	17029	8159	8870	7037	3572	3465
gm.w. Karnice	4181	2068	2113	-	-	-	4181	2068	2113
gm. m-w. Ploty	9201	4522	4679	4100	1979	2121	5101	2543	2558
gm.w. Rewal	3791	1845	1946	-	-	-	3791	1845	1946
gm. m-w. Trzebiatów	16755	8467	8288	10265	5121	5144	6490	3346	3144
Powiat gryfiński	84272	41942	42330	38466	18799	19667	45806	23143	22663
gm.w. Banie	6555	3332	3223	-	-	-	6555	3332	3223
gm. m-w. Cedynia	4467	2230	2237	1719	856	863	2748	1374	1374
gm. m-w. Chojna	14061	6888	7173	7348	3546	3802	6713	3342	3371
gm. m-w. Gryfino	32144	15879	16265	21659	10611	11048	10485	5268	5217
gm. m-w. Mieszkowice	7476	3778	3698	3612	1802	1810	3864	1976	1888
gm. m-w. Moryń	4435	2164	2271	1646	757	889	2789	1407	1382
gm.w. Stare Czarnowo	3867	2008	1859	-	-	-	3867	2008	1859
gm. m-w. Trzcińsko-Zdrój	5676	2863	2813	2482	1227	1255	3194	1636	1558
gm.w. Widuchowa	5591	2800	2791	-	-	-	5591	2800	2791
Powiat kamieński	48391	23769	24622	25483	12271	13212	22908	11498	11410
gm. m-w. Dziwnów	4112	2015	2097	2846	1392	1454	1266	623	643
gm. m-w. Golczewo	6070	3057	3013	2746	1358	1388	3324	1699	1625

TABL. 8. LUDNOŚĆ WEDŁUG PŁCI, WOJEWÓDZTW (NTS 2), POWIATÓW (LAU 1) I GMIN (LAU 2) W 2011 R. (cd.)
POPULATION BY SEX, VOIVODSHIPS (NTS 2), POWIATS (LAU 1) AND GMINAS (LAU 2) IN 2011(cont.)

Stan w dniu 31 XII

As of December 31

Wyszczególnienie Specification	Ogółem Total	Mężczyźni Males	Kobiety Females	Miasta <i>Urban areas</i>			Wieś <i>Rural areas</i>		
				razem total	mężczyźni males	kobiety females	razem total	mężczyźni males	kobiety females
WOJ. ZACHODNIO- -POMORSKIE (cd.)									
Powiat kamieński (dok.)									
gm. m-w. Kamień Pomorski	14655	7139	7516	9274	4455	4819	5381	2684	2697
gm. m-w. Międzyzdroje	6699	3180	3519	5594	2625	2969	1105	555	550
gm.w. Świerzno	4357	2167	2190	-	-	-	4357	2167	2190
gm. m-w. Wolin	12498	6211	6287	5023	2441	2582	7475	3770	3705
Powiat kołobrzeski	79530	38274	41256	49553	23464	26089	29977	14810	15167
m. Kołobrzeg	47078	22228	24850	47078	22228	24850	-	-	-
gm.w. Dygowo	5591	2762	2829	-	-	-	5591	2762	2829
gm. m-w. Gościno	5218	2614	2604	2475	1236	1239	2743	1378	1365
gm.w. Kołobrzeg	10152	4989	5163	-	-	-	10152	4989	5163
gm.w. Rymań	4137	2067	2070	-	-	-	4137	2067	2070
gm.w. Siemysł	3702	1866	1836	-	-	-	3702	1866	1836
gm.w. Ustronie Morskie	3652	1748	1904	-	-	-	3652	1748	1904
Powiat koszaliński	65718	32814	32904	14068	6881	7187	51650	25933	25717
gm.w. Będzino	8505	4251	4254	-	-	-	8505	4251	4254
gm.w. Biesiekierz	6144	3085	3059	-	-	-	6144	3085	3059
gm. m-w. Bobolice	9807	4973	4834	4336	2104	2232	5471	2869	2602
gm.w. Manowo	6809	3408	3401	-	-	-	6809	3408	3401
gm.w. Mielno	5103	2485	2618	-	-	-	5103	2485	2618
gm. m-w. Polanów	9183	4634	4549	3065	1548	1517	6118	3086	3032
gm. m-w. Sianów	13649	6752	6897	6667	3229	3438	6982	3523	3459
gm.w. Świeszyno	6518	3226	3292	-	-	-	6518	3226	3292
Powiat łobeski	38408	19038	19370	20385	9896	10489	18023	9142	8881
gm. m-w. Dobra	4507	2235	2272	2363	1161	1202	2144	1074	1070
gm. m-w. Łobez	14514	7099	7415	10632	5092	5540	3882	2007	1875
gm.w. Radowo Małe	3737	1859	1878	-	-	-	3737	1859	1878
gm. m-w. Resko	8378	4159	4219	4465	2194	2271	3913	1965	1948
gm. m-w. Węgorzyno	7272	3686	3586	2925	1449	1476	4347	2237	2110
Powiat myśliborski	67996	33594	34402	40186	19448	20738	27810	14146	13664
gm. m-w. Barlinek	19834	9794	10040	14339	7004	7335	5495	2790	2705
gm.w. Boleszkowice	2955	1503	1452	-	-	-	2955	1503	1452
gm. m-w. Dębno	21068	10362	10706	14153	6856	7297	6915	3506	3409
gm. m-w. Myślibórz	20716	10193	10523	11694	5588	6106	9022	4605	4417
gm.w. Nowogródek Pomorski	3423	1742	1681	-	-	-	3423	1742	1681
Powiat policki	72326	35578	36748	35194	17300	17894	37132	18278	18854
gm.w. Dobra (Szczecińska)	17511	8587	8924	-	-	-	17511	8587	8924
gm.w. Kołbaskowo	11020	5380	5640	-	-	-	11020	5380	5640
gm. m-w. Nowe Warpno	1702	839	863	1254	613	641	448	226	222
gm. m-w. Police	42093	20772	21321	33940	16687	17253	8153	4085	4068
Powiat pyrzycki	40772	20430	20342	17060	8325	8735	23712	12105	11607
gm.w. Bielice	3153	1587	1566	-	-	-	3153	1587	1566
gm.w. Kozielice	2625	1351	1274	-	-	-	2625	1351	1274
gm. m-w. Lipiany	6174	3093	3081	4184	2043	2141	1990	1050	940
gm.w. Przelewice	5384	2747	2637	-	-	-	5384	2747	2637
gm. m-w. Pyrzyce	19829	9827	10002	12876	6282	6594	6953	3545	3408
gm.w. Warnice	3607	1825	1782	-	-	-	3607	1825	1782

TABL. 8. LUDNOŚĆ WEDŁUG PŁCI, WOJEWÓDZTW (NTS 2), POWIATÓW (LAU 1) I GMIN (LAU 2) W 2011 R. (dok.)
POPULATION BY SEX, VOIVODSHIPS (NTS 2), POWIATS (LAU 1) AND GMINAS (LAU 2) IN 2011 (cont.)

Stan w dniu 31 XII

As of December 31

Wyszczególnienie Specification	Ogółem Total	Mężczyźni Males	Kobiety Females	Miasta Urban areas			Wieś Rural areas		
				razem total	mężczyźni males	kobiety females	razem total	mężczyźni males	kobiety females
WOJ. ZACHODNIO- -POMORSKIE (dok.)									
Powiat sławieński	58097	28605	29492	27495	13203	14292	30602	15402	15200
m. Darłowo	14390	6973	7417	14390	6973	7417	-	-	-
m. Sławno	13105	6230	6875	13105	6230	6875	-	-	-
gm.w. Darłowo	7982	4041	3941	-	-	-	7982	4041	3941
gm.w. Malechowo	6631	3327	3304	-	-	-	6631	3327	3304
gm.w. Postomino	7081	3511	3570	-	-	-	7081	3511	3570
gm.w. Sławno	8908	4523	4385	-	-	-	8908	4523	4385
Powiat stargardzki	120899	59290	61609	79010	38184	40826	41889	21106	20783
m. Stargard Szczeciński	69771	33610	36161	69771	33610	36161	-	-	-
gm. m-w. Chociwel	6075	3052	3023	3279	1610	1669	2796	1442	1354
gm. m-w. Dobrzany	5103	2580	2523	2404	1223	1181	2699	1357	1342
gm.w. Dolice	8124	4089	4035	-	-	-	8124	4089	4035
gm. m-w. Ińsko	3619	1822	1797	2070	1018	1052	1549	804	745
gm.w. Kobylanka	4614	2284	2330	-	-	-	4614	2284	2330
gm.w. Marianowo	3221	1582	1639	-	-	-	3221	1582	1639
gm.w. Stara Dąbrowa	3703	1884	1819	-	-	-	3703	1884	1819
gm.w. Stargard Szczeciński	12315	6211	6104	-	-	-	12315	6211	6104
gm. m-w. Suchań	4354	2176	2178	1486	723	763	2868	1453	1415
Powiat szczecinecki	79552	38807	40745	51717	24676	27041	27835	14131	13704
m. Szczecinek	40799	19430	21369	40799	19430	21369	-	-	-
gm. m-w. Barwice	8943	4458	4485	3830	1852	1978	5113	2606	2507
gm. m-w. Biały Bór	5408	2731	2677	2244	1088	1156	3164	1643	1521
gm. m-w. Borne Sulinowo	9827	4846	4981	4844	2306	2538	4983	2540	2443
gm.w. Grzmiąca	5078	2568	2510	-	-	-	5078	2568	2510
gm.w. Szczecinek	9497	4774	4723	-	-	-	9497	4774	4723
Powiat świdwiński	49181	24354	24827	24421	11747	12674	24760	12607	12153
m. Świdwin	15898	7706	8192	15898	7706	8192	-	-	-
gm.w. Brzeźno	2902	1467	1435	-	-	-	2902	1467	1435
gm. m-w. Połczyn-Zdrój	16062	7861	8201	8523	4041	4482	7539	3820	3719
gm.w. Rąbino	3864	2019	1845	-	-	-	3864	2019	1845
gm.w. Sławoborze	4253	2144	2109	-	-	-	4253	2144	2109
gm.w. Świdwin	6202	3157	3045	-	-	-	6202	3157	3045
Powiat walecki	54993	26866	28127	33899	16273	17626	21094	10593	10501
m. Wałcz	26466	12656	13810	26466	12656	13810	-	-	-
gm. m-w. Człopa	5106	2524	2582	2353	1117	1236	2753	1407	1346
gm. m-w. Mirosławiec	5617	2791	2826	3111	1550	1561	2506	1241	1265
gm. m-w. Tuczo	5093	2541	2552	1969	950	1019	3124	1591	1533
gm.w. Wałcz	12711	6354	6357	-	-	-	12711	6354	6357
Miasta na prawach powiatu:									
<i>Cities with powiat status:</i>									
Koszalin	109233	51635	57598	109233	51635	57598	-	-	-
Szczecin	409596	194850	214746	409596	194850	214746	-	-	-
Świnoujście	41516	20072	21444	41516	20072	21444	-	-	-

TABL. 9. POWIATY WEDŁUG LICZBY MIESZKAŃCÓW ORAZ WOJEWÓDZTW W 2011 R.
POWIATS BY NUMBER OF INHABITANTS AND VOIVODSHIPS IN 2011

Stan w dniu 31 XII

As of December 31

Województwa <i>Voivodships</i>	Ogółem <i>Total</i>	O liczbie ludności <i>Number of population</i>						
		poniżej 30000 <i>less than 30000</i>	30000- -49999	50000- -79999	80000- -99999	100000- -149999	150000- -199999	200000 i więcej <i>200000 and more</i>
Liczba powiatów <i>Number of powiats</i>								
POLSKA <i>POLAND</i>	379	5	67	133	55	71	25	23
DOLNOŚLĄSKIE	29	-	7	8	5	5	3	1
KUJAWSKO-POMORSKIE	23	-	8	5	5	2	1	2
LUBELSKIE	24	-	3	10	4	6	-	1
LUBUSKIE	14	-	3	5	4	2	-	-
ŁÓDZKIE	24	-	6	8	2	6	1	1
MAŁOPOLSKIE	22	-	1	3	3	8	4	3
MAZOWIECKIE	42	-	9	13	7	7	3	3
OPOLSKIE	12	-	2	5	2	3	-	-
PODKARPACKIE	25	2	2	12	1	6	2	-
PODLASKIE	17	1	7	7	-	1	-	1
POMORSKIE	20	-	3	5	5	4	-	3
ŚLĄSKIE	36	-	-	9	4	11	9	3
ŚWIĘTOKRZYSKIE	14	-	3	4	4	1	-	2
WARMIŃSKO- -MAZURSKIE	21	2	5	8	2	3	1	-
WIELKOPOLSKIE	35	-	2	21	5	4	1	2
ZACHODNIO- POMORSKIE	21	-	6	10	2	2	-	1
Ludność w powiatach <i>Population in powiats</i>								
POLSKA <i>POLAND</i>	38538447	121657	2840787	8615258	4923597	8502391	4205798	9328959
DOLNOŚLĄSKIE	2916577	-	306035	488077	440460	543006	507764	631235
KUJAWSKO-POMORSKIE	2098370	-	344814	325238	471389	224023	164965	567941
LUBELSKIE	2171857	-	123967	639251	358280	701792	-	348567
LUBUSKIE	1023158	-	122771	292630	364006	243751	-	-
ŁÓDZKIE	2533681	-	251994	525870	172472	693682	164608	725055
MAŁOPOLSKIE	3346796	-	43995	177466	260747	934565	700314	1229709
MAZOWIECKIE	5285604	-	358316	854647	620152	829202	471702	2151585
OPOLSKIE	1013950	-	91366	334025	190805	397754	-	-
PODKARPACKIE	2128687	49346	95984	812182	96174	731111	343890	-
PODLASKIE	1200982	21039	307863	434081	-	143701	-	294298
POMORSKIE	2283500	-	117794	337488	452278	464854	-	911086
ŚLĄSKIE	4626357	-	-	601886	367160	1380643	1516304	760364
ŚWIĘTOKRZYSKIE	1278116	-	123377	282913	347917	115833	-	408076
WARMIŃSKO- -MAZURSKIE	1452596	51272	200013	491510	181885	352496	175420	-
WIELKOPOLSKIE	3455477	-	84927	1368771	433655	515846	160831	891447
ZACHODNIO- POMORSKIE	1722739	-	267571	649223	166217	230132	-	409596

TABL. 10. MIASTA WEDŁUG LICZBY MIESZKAŃCÓW ORAZ WOJEWÓDZTW W 2011 R.
TOWNS BY NUMBER OF INHABITANTS AND VOIVODSHIPS IN 2011

Stan w dniu 31 XII

As of December 31

Województwa <i>Voivodships</i>	Ogółem <i>Total</i>	Miasta o liczbie ludności <i>Number of population in towns</i>							
		poniżej 2000 <i>less than 2000</i>	2000- -4999	5000- -9999	10000- -19999	20000- -49999	50000- -99999	100000- -199999	200000 i więcej <i>200000 and more</i>

Liczba miast *Number of towns*

POLSKA <i>POLAND</i>	908	48	269	183	185	136	48	22	17
DOLNOŚLĄSKIE	91	1	23	30	17	13	4	2	1
KUJAWSKO-POMORSKIE	52	4	16	11	13	3	2	1	2
LUBELSKIE	42	1	14	7	8	8	3	-	1
LUBUSKIE	42	1	17	6	12	4	-	2	-
ŁÓDZKIE	44	-	13	8	7	10	5	-	1
MAŁOPOLSKIE	61	2	16	15	14	11	1	1	1
MAZOWIECKIE	85	4	21	11	25	17	4	1	2
OPOLSKIE	35	2	8	13	6	4	1	1	-
PODKARPACKIE	50	6	13	14	7	6	3	1	-
PODLASKIE	40	5	16	5	6	5	2	-	1
POMORSKIE	42	1	7	9	10	10	3	-	2
ŚLĄSKIE	71	2	10	12	11	13	11	9	3
ŚWIĘTOKRZYSKIE	31	4	10	6	5	3	2	-	1
WARMIŃSKO- -MAZURSKIE	49	1	18	7	12	8	1	2	-
WIELKOPOLSKIE	109	9	41	21	18	13	5	1	1
ZACHODNIO- POMORSKIE	64	5	26	8	14	8	1	1	1

Ludność w miastach *Population in towns*

POLSKA <i>POLAND</i>	23385828	79711	891108	1304019	2700906	4263989	3250421	3005553	7890121
DOLNOŚLĄSKIE	2034656	1845	79985	203953	233064	373558	288082	222934	631235
KUJAWSKO-POMORSKIE	1267284	6654	58529	82468	185023	75948	174376	116345	567941
LUBELSKIE	1009175	1488	41992	52166	126410	248592	189960	-	348567
LUBUSKIE	648692	1314	58352	43635	173359	128281	-	243751	-
ŁÓDZKIE	1615408	-	42004	60044	110106	348553	329646	-	725055
MAŁOPOLSKIE	1641853	3309	55057	105225	197746	323461	84325	113593	759137
MAZOWIECKIE	3393043	6662	74626	77625	386609	551944	242166	124318	1929093
OPOLSKIE	530395	3643	24514	94215	91841	129769	63974	122439	-
PODKARPACKIE	880736	10010	40410	96231	103946	259145	190963	180031	-
PODLASKIE	724027	7852	46624	36787	81451	124735	132280	-	294298
POMORSKIE	1498435	1353	26923	59638	131750	362819	206496	-	709456
ŚLĄSKIE	3594242	3799	36671	90108	179908	422472	732810	1368110	760364
ŚWIĘTOKRZYSKIE	575507	6237	34413	42746	71055	93853	125388	-	201815
WARMIŃSKO- -MAZURSKIE	862394	1868	58132	54038	169799	219606	59274	299677	-
WIELKOPOLSKIE	1924014	15603	130900	149539	266286	342090	360910	105122	553564
ZACHODNIO- POMORSKIE	1185967	8074	81976	55601	192553	259163	69771	109233	409596

TABL. 11. GMINY WEDŁUG LICZBY LUDNOŚCI WIEJSKIEJ ORAZ WOJEWÓDZTW W 2011 R.
GMINAS BY NUMBER OF RURAL POPULATION AND VOIVODSHIPS IN 2011

Stan w dniu 31 XII
As of December 31

Województwa <i>Voivodships</i>	Ogółem <i>Total</i>	Gminy o liczbie ludności <i>Gminas with number of population</i>				
		poniżej 2000 <i>less than 2000</i>	2000- -4999	5000- -6999	7000- -9999	10000 i więcej <i>10000 and more</i>

Liczba gmin wiejskich oraz miejsko-wiejskich
Number of rural and urban-rural gminas

POLSKA <i>POLAND</i>	2173	30	742	570	459	372
DOLNOŚLĄSKIE	133	4	46	37	25	21
KUJAWSKO-POMORSKIE	127	1	46	38	26	16
LUBELSKIE	193	1	86	58	30	18
LUBUSKIE	74	3	41	15	13	2
ŁÓDZKIE	159	1	79	43	23	13
MAŁOPOLSKIE	168	1	19	30	55	63
MAZOWIECKIE	279	5	92	79	60	43
OPOLSKIE	68	-	15	19	25	9
PODKARPACKIE	144	2	20	33	46	43
PODLASKIE	105	5	65	24	8	3
POMORSKIE	98	-	32	21	21	24
ŚLĄSKIE	118	-	21	32	20	45
ŚWIĘTOKRZYSKIE	97	1	33	20	22	21
WARMIŃSKO-MAZURSKIE	100	1	44	25	22	8
WIELKOPOLSKIE	207	-	51	70	50	36
ZACHODNIOPOMORSKIE	103	5	52	26	13	7

Ludność wiejska w gminach wiejskich oraz miejsko-wiejskich
Rural population in rural and urban-rural gminas

POLSKA <i>POLAND</i>	15152619	45761	2855253	3384542	3797742	5069321
DOLNOŚLĄSKIE	881921	7239	172813	213021	208350	280498
KUJAWSKO-POMORSKIE	831086	1097	190799	220374	213770	205046
LUBELSKIE	1162682	1751	336193	347500	245605	231633
LUBUSKIE	374466	3919	145890	90987	102828	30842
ŁÓDZKIE	918273	1871	320423	256256	188471	151252
MAŁOPOLSKIE	1704943	1473	75293	182856	465000	980321
MAZOWIECKIE	1892561	8221	362845	462304	493421	565770
OPOLSKIE	483555	-	60207	110779	206218	106351
PODKARPACKIE	1247951	3712	75359	198095	383486	587299
PODLASKIE	476955	6953	229948	137624	66060	36370
POMORSKIE	785065	-	120651	124476	178466	361472
ŚLĄSKIE	1032115	-	82800	193653	162058	593604
ŚWIĘTOKRZYSKIE	702609	1892	136322	118108	183916	262371
WARMIŃSKO-MAZURSKIE	590202	1275	161372	155155	177887	94513
WIELKOPOLSKIE	1531463	-	200658	418433	416907	495465
ZACHODNIOPOMORSKIE	536772	6358	183680	154921	105299	86514

TABL. 12. GMINY MIEJSKO-WIEJSKIE WEDŁUG LICZBY LUDNOŚCI ORAZ WOJEWÓDZTW W 2011 R.

GMINAS OF URBAN-RURAL AREAS BY NUMBER OF POPULATION AND VOIVODSHIPS IN 2011

Stan w dniu 31 XII

As of December 31

Województwa <i>Voivodships</i>	Ogółem <i>Total</i>	Gminy o liczbie ludności <i>Gminas with number of population</i>					
		poniżej 2000 <i>less than 2000</i>	2000- -4999	5000- -9999	10000- -19999	20000- -49999	50000 i więcej 50000 <i>and more</i>
Liczba gmin <i>Number of gminas</i>							
POLSKA <i>POLAND</i>	602	1	24	217	232	122	6
DOLNOŚLĄSKIE	55	-	2	21	21	11	-
KUJAWSKO-POMORSKIE	35	-	2	14	11	8	-
LUBELSKIE	22	-	-	12	8	2	-
LUBUSKIE	33	-	1	17	10	5	-
ŁÓDZKIE	26	-	-	8	13	5	-
MAŁOPOLSKIE	47	-	-	7	22	16	2
MAZOWIECKIE	50	-	3	11	22	12	2
OPOLSKIE	32	-	-	8	15	8	1
PODKARPACKIE	34	-	-	7	20	7	-
PODLASKIE	27	-	5	14	6	2	-
POMORSKIE	17	-	-	5	7	5	-
ŚLĄSKIE	22	-	-	9	8	4	1
ŚWIĘTOKRZYSKIE	26	-	1	6	13	6	-
WARMIŃSKO-MAZURSKIE	33	-	2	15	11	5	-
WIELKOPOLSKIE	90	-	2	37	33	18	-
ZACHODNIOPOMORSKIE	53	1	6	26	12	8	-

Ludność w gminach <i>Population in gminas</i>							
POLSKA <i>POLAND</i>	8804087	1702	96648	1650100	3313294	3403875	338468
DOLNOŚLĄSKIE	733285	-	9224	162758	301084	260219	-
KUJAWSKO-POMORSKIE	483647	-	8881	119995	149630	205141	-
LUBELSKIE	242915	-	-	84951	112700	45264	-
LUBUSKIE	412639	-	3134	119488	164026	125991	-
ŁÓDZKIE	385262	-	-	61923	174018	149321	-
MAŁOPOLSKIE	993583	-	-	60779	318194	510568	104042
MAZOWIECKIE	849236	-	10289	78574	309766	325772	124835
OPOLSKIE	544503	-	-	62827	207962	215182	58532
PODKARPACKIE	510819	-	-	57156	286599	167064	-
PODLASKIE	244072	-	17288	94881	82594	49309	-
POMORSKIE	287567	-	-	45936	111740	129891	-
ŚLĄSKIE	369883	-	-	78016	107189	133619	51059
ŚWIĘTOKRZYSKIE	384613	-	4683	42011	170284	167635	-
WARMIŃSKO-MAZURSKIE	398278	-	8351	105387	167033	117507	-
WIELKOPOLSKIE	1343708	-	9304	291450	464208	578746	-
ZACHODNIOPOMORSKIE	620077	1702	25494	183968	186267	222646	-

TABL. 13. ZESTAWIENIE JEDNOSTEK ADMINISTRACYJNYCH I TERYTORIALNYCH W 2011 R.

LIST OF ADMINISTRATIVE AND TERRITORIAL UNITS IN 2011

Stan w dniu 31 XII

As of December 31

Województwa Voivodships	Powiaty <i>Powiats</i>			Gminy <i>Gminas</i>						Miasta <i>Towns</i>	Pod- regio- ny (NTS3) <i>Subre- gions</i>
	razem <i>total</i>	ziemskie <i>country- ship</i>	grodzkie <i>township</i>	ogółem <i>total</i>	miejskie <i>urban</i>			miejsko- -wiejskie <i>urban- rural</i>	wiejskie <i>rural</i>		
					razem <i>total</i>	na pra- wach powiatu with <i>powiat</i> status	pozo- stałe <i>the other</i>				
POLSKA POLAND	379	314	65	2479	306	65	241	602	1571	908	66
DOLNOŚLĄSKIE	29	26	3	169	36	3	33	55	78	91	5
KUJAWSKO- - POMORSKIE	23	19	4	144	17	4	13	35	92	52	3
LUBELSKIE	24	20	4	213	20	4	16	22	171	42	4
LUBUSKIE	14	12	2	83	9	2	7	33	41	42	2
ŁÓDZKIE	24	21	3	177	18	3	15	26	133	44	5
MAŁOPOLSKIE	22	19	3	182	14	3	11	47	121	61	5
MAZOWIECKIE	42	37	5	314	35	5	30	50	229	85	6
OPOLSKIE	12	11	1	71	3	1	2	32	36	35	2
PODKARPACKIE	25	21	4	160	16	4	12	34	110	50	4
PODLASKIE	17	14	3	118	13	3	10	27	78	40	3
POMORSKIE	20	16	4	123	25	4	21	17	81	42	4
ŚLĄSKIE	36	17	19	167	49	19	30	22	96	71	8
ŚWIĘTOKRZYSKIE	14	13	1	102	5	1	4	26	71	31	2
WARMIŃSKO- -MAZURSKIE	21	19	2	116	16	2	14	33	67	49	3
WIELKOPOLSKIE	35	31	4	226	19	4	15	90	117	109	6
ZACHODNIO- POMORSKIE	21	18	3	114	11	3	8	53	50	64	4

TABL. I. RUCH NATURALNY ORAZ MIGRACJE LUDNOŚCI WEDŁUG REGIONÓW (NTS 1), WOJEWÓDZTW (NTS 2)
VITAL STATISTICS AND MIGRATION OF POPULATION BY REGIONS (NUTS 1), VOIVODSHIPS (NUTS 2)

Lp. No	Regiony Regions Województwa Voivodships Podregiony Subregions	Małżeń- stwa Marriages	Rozwody Divorces	Urodzenia żywe Live births	Zgony Deaths		Przyrost naturalny Natural increase	Migracje wewnętrzne Internal migration		
					ogółem total	w tym niemowląt of which infant		napływ inflow	odpływ outflow	saldo net
1	POLSKA	206471	64594	388416	375501	1836	12915	419946	419946	x
2	CENTRALNY	40146	12767	81210	83896	302	-2686	91294	79438	11856
3	Łódzkie	12640	4055	23952	30816	107	-6864	22693	24537	-1844
4	Podr. łódzki	1797	658	3620	4485	19	-865	5847	4049	1798
5	Podr. m. Łódź	3233	1333	6258	10369	25	-4111	3896	5323	-1427
6	Podr. piotrkowski	3201	874	5937	6573	30	-636	5294	6322	-1028
7	Podr. sieradzki	2414	610	4475	5065	16	-590	4382	4941	-559
8	Podr. skierniewicki	1995	580	3662	4324	17	-662	3274	3902	-628
9	Mazowieckie	27506	8712	57258	53080	195	4178	68601	54901	13700
10	Podr. ciechanowsko-płocki	3508	963	6328	6573	27	-245	6065	7292	-1227
11	Podr. ostrołęcko-siedlecki	4505	994	8233	7832	24	401	6807	8639	-1832
12	Podr. radomski	3555	650	6321	6523	25	-202	4811	6398	-1587
13	Podr. m. Warszawa	8217	3566	18863	17586	65	1277	20700	14021	6679
14	Podr. warszawski wschodni	4011	1258	9178	7172	25	2006	14104	8581	5523
15	Podr. warszawski zachodni	3710	1281	8335	7394	29	941	16114	9970	6144
16	PÓŁUDNIOWY	43979	13270	80327	77436	422	2891	75919	75788	131
17	Małopolskie	18484	4941	35524	29727	152	5797	32186	28403	3783
18	Podr. krakowski	3929	955	7729	6417	36	1312	9397	5068	4329
19	Podr. m. Kraków	3732	1852	7417	6995	30	422	7128	6483	645
20	Podr. nowosądecki	4606	543	9365	6166	30	3199	5999	6450	-451
21	Podr. oświęcimski	3607	1058	6461	6119	35	342	5772	6149	-377
22	Podr. tarnowski	2610	533	4552	4030	21	522	3890	4253	-363
23	Śląskie	25495	8329	44803	47709	270	-2906	43733	47385	-3652
24	Podr. bielski	3701	1059	7009	6398	41	611	7122	6172	950
25	Podr. bytomski	2362	777	4221	4760	18	-539	4293	4363	-70
26	Podr. częstochowski	2852	933	4734	5818	30	-1084	4337	4524	-187
27	Podr. gliwicki	2609	883	4493	4794	26	-301	3774	4875	-1101
28	Podr. katowicki	4173	1508	7153	8795	54	-1642	7111	8812	-1701
29	Podr. rybnicki	3807	1223	6583	5563	45	1020	6064	6996	-932
30	Podr. sosnowiecki	3615	1406	6259	8350	29	-2091	6470	7419	-949
31	Podr. tyski	2376	540	4351	3231	27	1120	4562	4224	338
32	WSCHODNI	37648	8370	65248	66567	331	-1319	61464	72942	-11478
33	Lubelskie	12150	2806	21363	22981	95	-1618	20235	25195	-4960
34	Podr. bialski	1857	314	3256	3368	13	-112	2811	3707	-896
35	Podr. chełmsko-zamojski	3628	906	5933	7285	26	-1352	5846	7929	-2083
36	Podr. lubelski	3790	1087	7318	7080	34	238	7524	7832	-308
37	Podr. puławski	2875	499	4856	5248	22	-392	4054	5727	-1673
38	Podkarpackie	12323	2371	21130	18214	112	2916	18662	20874	-2212
39	Podr. krośnieński	2896	475	4779	4211	26	568	3979	4829	-850
40	Podr. przemyski	2342	497	3886	3832	27	54	3428	4269	-841
41	Podr. rzeszowski	3548	692	6557	5144	33	1413	6435	5625	810
42	Podr. tarnobrzeski	3537	707	5908	5027	26	881	4820	6151	-1331
43	Podlaskie	6294	1883	11155	11647	54	-492	11862	13760	-1898
44	Podr. białostocki	2543	926	4789	4530	19	259	5757	5390	367
45	Podr. łomżyński	2264	530	3793	4504	18	-711	3550	5044	-1494
46	Podr. suwalski	1487	427	2573	2613	17	-40	2555	3326	-771

I PODREGIONÓW (NTS 3) W 2011 R.
AND SUBREGIONS (NUTS 3) IN 2011.

Migracje zagraniczne <i>International migration</i>			Ogólne saldo migracji <i>Total net migration</i>	Małżeństwa <i>Marriages</i>	Rozwody <i>Divorces</i>	Urodzenia żywe <i>Live births</i>	Zgony <i>Deaths</i>	Przyrost naturalny <i>Natural increase</i>	Ogólne saldo migracji <i>Total net migration</i>	Zgony niemowląt na 1000 urodzeń żywych <i>Infant deaths per 1000 of live births</i>	Lp. No
imigracja <i>immigra- tion</i>	emigracja <i>emigra- tion</i>	saldo <i>net</i>									
na 1000 ludności <i>per 1000 of population</i>											
15524	19858	-4334	-4334	5,4	1,7	10,1	9,7	0,3	-0,1	4,7	
1945	1338	607	12463	5,1	1,6	10,4	10,7	-0,3	1,6	3,7	2
504	551	-47	-1891	5,0	1,6	9,4	12,1	-2,7	-0,7	4,5	3
70	68	2	1800	4,7	1,7	9,4	11,7	-2,3	4,7	5,2	4
182	222	-40	-1467	4,4	1,8	8,6	14,2	-5,6	-2,0	4,0	5
131	114	17	-1011	5,4	1,5	9,9	11,0	-1,1	-1,7	5,1	6
70	87	-17	-576	5,3	1,3	9,8	11,1	-1,3	-1,3	3,6	7
51	60	-9	-637	5,4	1,6	9,8	11,6	-1,8	-1,7	4,6	8
1441	787	654	14354	5,2	1,7	10,9	10,1	0,8	2,7	3,4	9
79	53	26	-1201	5,6	1,5	10,0	10,4	-0,4	-1,9	4,3	10
126	105	21	-1811	5,9	1,3	10,9	10,3	0,5	-2,4	2,9	11
72	76	-4	-1591	5,7	1,0	10,1	10,4	-0,3	-2,5	4,0	12
805	382	423	7102	4,8	2,1	11,1	10,3	0,7	4,2	3,4	13
143	65	78	5601	5,1	1,6	11,7	9,2	2,6	7,2	2,7	14
216	106	110	6254	4,8	1,7	10,8	9,6	1,2	8,1	3,5	15
4176	5679	-1503	-1372	5,5	1,7	10,1	9,7	0,4	-0,2	5,3	16
2011	1494	517	4300	5,5	1,5	10,6	8,9	1,7	1,3	4,3	17
255	162	93	4422	5,7	1,4	11,1	9,2	1,9	6,4	4,7	18
673	343	330	975	4,9	2,4	9,8	9,2	0,6	1,3	4,0	19
459	310	149	-302	5,9	0,7	11,9	7,9	4,1	-0,4	3,2	20
168	202	-34	-411	5,6	1,7	10,1	9,6	0,5	-0,6	5,4	21
456	477	-21	-384	5,6	1,1	9,8	8,7	1,1	-0,8	4,6	22
2165	4185	-2020	-5672	5,5	1,8	9,7	10,3	-0,6	-1,2	6,0	23
401	332	69	1019	5,6	1,6	10,6	9,7	0,9	1,5	5,8	24
206	778	-572	-642	5,2	1,7	9,4	10,6	-1,2	-1,4	4,3	25
176	205	-29	-216	5,4	1,8	8,9	11,0	-2,0	-0,4	6,3	26
246	638	-392	-1493	5,4	1,8	9,3	9,9	-0,6	-3,1	5,8	27
330	821	-491	-2192	5,5	2,0	9,4	11,5	-2,1	-2,9	7,5	28
455	775	-320	-1252	5,9	1,9	10,3	8,7	1,6	-2,0	6,8	29
197	275	-78	-1027	5,1	2,0	8,8	11,7	-2,9	-1,4	4,6	30
154	361	-207	131	6,1	1,4	11,2	8,3	2,9	0,3	6,2	31
2295	2409	-114	-11592	5,5	1,2	9,6	9,8	-0,2	-1,7	5,1	32
407	583	-176	-5136	5,6	1,3	9,8	10,6	-0,7	-2,4	4,4	33
37	55	-18	-914	6,0	1,0	10,5	10,9	-0,4	-2,9	4,0	34
171	136	35	-2048	5,6	1,4	9,1	11,2	-2,1	-3,1	4,4	35
110	228	-118	-426	5,3	1,5	10,2	9,9	0,3	-0,6	4,6	36
89	164	-75	-1748	5,8	1,0	9,8	10,6	-0,8	-3,5	4,5	37
986	951	35	-2177	5,8	1,1	9,9	8,6	1,4	-1,0	5,3	38
163	188	-25	-875	5,9	1,0	9,8	8,6	1,2	-1,8	5,4	39
133	106	27	-814	5,9	1,2	9,8	9,6	0,1	-2,0	6,9	40
232	177	55	865	5,7	1,1	10,6	8,3	2,3	1,4	5,0	41
458	480	-22	-1353	5,7	1,1	9,5	8,1	1,4	-2,2	4,4	42
511	587	-76	-1974	5,2	1,6	9,3	9,7	-0,4	-1,6	4,8	43
321	286	35	402	5,0	1,8	9,4	8,9	0,5	0,8	4,0	44
101	159	-58	-1552	5,5	1,3	9,2	10,9	-1,7	-3,8	4,7	45
89	142	-53	-824	5,3	1,5	9,2	9,4	-0,1	-3,0	6,6	46

TABL. I. RUCH NATURALNY ORAZ MIGRACJE LUDNOŚCI WEDŁUG REGIONÓW (NTS 1), WOJEWÓDZTW (NTS 2)
VITAL STATISTICS AND MIGRATION OF POPULATION BY REGIONS (NUTS 1), VOIVODSHIPS (NUTS 2)

Lp. No	Regiony Regions Województwa Voivodships Podregiony Subregions	Małżeń- stwa Marriages	Rozwody Divorces	Urodzenia żywe Live births	Zgony Deaths		Przyrost naturalny Natural increase	Migracje wewnętrzne Internal migration		
					ogółem total	w tym niemowląt of which infant		napływ inflow	odpływ outflow	saldo net
1	WSCHODNI (dok)									
2	Świętokrzyskie	6881	1310	11600	13725	70	-2125	10705	13113	-2408
3	Podr. kielecki	4153	938	7112	7839	41	-727	6442	7689	-1247
4	Podr. sandomiersko-jędrzejows	2728	372	4488	5886	29	-1398	4263	5424	-1161
5	PÓLNOCNO-ZACHODNI	33089	11113	64505	56552	294	7953	76023	75772	251
6	Lubuskie	5203	2103	10421	9648	58	773	12625	13290	-665
7	Podr. gorzowski	1962	878	4039	3541	21	498	4683	4858	-175
8	Podr. zielonogórski	3241	1225	6382	6107	37	275	7942	8432	-490
9	Wielkopolskie	19274	5353	38082	30755	139	7327	42330	40443	1887
10	Podr. kaliski	3719	1018	7093	6416	22	677	6156	6634	-478
11	Podr. koniński	3804	965	7059	5948	33	1111	6945	7528	-583
12	Podr. leszczyński	3206	671	6361	4777	27	1584	6241	6447	-206
13	Podr. pilski	2377	684	4420	3643	16	777	4204	4862	-658
14	Podr. poznański	3261	837	7310	4575	21	2735	13391	7326	6065
15	Podr. m. Poznań	2907	1178	5839	5396	20	443	5393	7646	-2253
16	Zachodniopomorskie	8612	3657	16002	16149	97	-147	21068	22039	-971
17	Podr. koszaliński	3161	1311	5724	5480	38	244	7529	8219	-690
18	Podr. stargardzki	1974	675	3698	3671	21	27	4445	5529	-1084
19	Podr. m. Szczecin	1951	989	3455	4136	21	-681	3564	3671	-107
20	Podr. szczeciński	1526	682	3125	2862	17	263	5530	4620	910
21	PÓŁNOCIOWO-ZACHODNI	20316	7647	36346	39115	188	-2769	45827	44932	895
22	Dolnośląskie	15106	5942	27660	29396	155	-1736	35615	34056	1559
23	Podr. jeleniogórski	3116	1295	5089	6090	31	-1001	6440	7188	-748
24	Podr. legnicko-głogowski	2525	949	4561	4002	20	559	5711	6413	-702
25	Podr. wałbrzyski	3367	1467	5896	7793	28	-1897	6104	7222	-1118
26	Podr. wrocławski	2942	900	5864	5190	36	674	10629	6856	3773
27	Podr. m. Wrocław	3156	1331	6250	6321	40	-71	6731	6377	354
28	Opolskie	5210	1705	8686	9719	33	-1033	10212	10876	-664
29	Podr. nyski	2085	693	3611	4118	19	-507	3978	4694	-716
30	Podr. opolski	3125	1012	5075	5601	14	-526	6234	6182	52
31	PÓLNOCNY	31293	10874	60780	51935	299	8845	69419	71074	-1655
32	Kujawsko pomorskie	11299	4029	20971	19663	126	1308	23172	24493	-1321
33	Podr. bydgosko-toruński	3961	1837	7435	6902	42	533	9491	8428	1063
34	Podr. grudziądzki	3070	948	5776	4923	33	853	5851	6599	-748
35	Podr. włocławski	4268	1244	7760	7838	51	-78	7830	9466	-1636
36	Pomorskie	12351	3958	25059	19332	103	5727	30027	27409	2618
37	Podr. gdański	3021	699	7120	3604	31	3516	11084	6702	4382
38	Podr. słupski	2823	849	5257	4108	17	1149	5763	6606	-843
39	Podr. starogardzki	2814	749	5738	4379	31	1359	5491	6004	-513
40	Podr. trójmiejski	3693	1661	6944	7241	24	-297	7689	8097	-408
41	Warmińsko-mazurskie	7643	2887	14750	12940	70	1810	16220	19172	-2952
42	Podr. elbląski	2921	1087	5581	4867	27	714	5050	6666	-1616
43	Podr. ełcki	1470	598	2940	2591	10	349	3274	3854	-580
44	Podr. olsztyński	3252	1202	6229	5482	33	747	7896	8652	-756

I PODREGIONÓW (NTS 3) W 2011 R. (dok.)
AND SUBREGIONS (NUTS 3) IN 2011. (cont.)

Migracje zagraniczne <i>International migration</i>			Ogólne saldo migracji <i>Total net migration</i>	Małżeństwa <i>Marriages</i>	Rozwody <i>Divorces</i>	Urodzenia żywe <i>Live births</i>	Zgony <i>Deaths</i>	Przyrost naturalny <i>Natural increase</i>	Ogólne saldo migracji <i>Total net migration</i>	Zgony niemowląt na 1000 urodzeń żywych <i>Infant deaths per 1000 of live births</i>	Lp. No
imigracja <i>immigra- tion</i>	emigracja <i>emigra- tion</i>	saldo <i>net</i>									
na 1000 ludności <i>per 1000 of population</i>											
391	288	103	-2305	5,4	1,0	9,1	10,7	-1,7	-1,8	6,0	1
289	205	84	-1163	5,3	1,2	9,1	10,0	-0,9	-1,5	5,8	2
102	83	19	-1142	5,5	0,7	9,0	11,8	-2,8	-2,3	6,5	3
2002	2533	-531	-280	5,3	1,8	10,4	9,1	1,3	-0,0	4,6	4
528	693	-165	-830	5,1	2,1	10,2	9,4	0,8	-0,8	5,6	5
234	287	-53	-228	5,1	2,3	10,4	9,2	1,3	-0,6	5,2	6
294	406	-112	-602	5,1	1,9	10,0	9,6	0,4	-0,9	5,8	7
725	1207	-482	1405	5,6	1,6	11,0	8,9	2,1	0,4	3,7	8
215	217	-2	-480	5,5	1,5	10,5	9,5	1,0	-0,7	3,1	9
120	155	-35	-618	5,8	1,5	10,7	9,0	1,7	-0,9	4,7	10
125	170	-45	-251	5,8	1,2	11,6	8,7	2,9	-0,5	4,2	11
76	176	-100	-758	5,7	1,7	10,7	8,8	1,9	-1,8	3,6	12
69	129	-60	6005	5,5	1,4	12,2	7,7	4,6	10,0	2,9	13
120	360	-240	-2493	5,2	2,1	10,5	9,7	0,8	-4,5	3,4	14
749	633	116	-855	5,0	2,1	9,3	9,4	-0,1	-0,5	6,1	15
301	328	-27	-717	5,2	2,2	9,5	9,1	0,4	-1,2	6,6	16
161	139	22	-1062	5,2	1,8	9,7	9,6	0,1	-2,8	5,7	17
144	5	139	32	4,8	2,4	8,4	10,1	-1,7	0,1	6,1	18
143	161	-18	892	4,7	2,1	9,5	8,7	0,8	2,7	5,4	19
2384	4466	-2082	-1187	5,2	1,9	9,2	9,9	-0,7	-0,3	5,2	20
1660	2148	-488	1071	5,2	2,0	9,5	10,1	-0,6	0,4	5,6	21
271	549	-278	-1026	5,3	2,2	8,7	10,4	-1,7	-1,8	6,1	22
119	249	-130	-832	5,6	2,1	10,0	8,8	1,2	-1,8	4,4	23
361	619	-258	-1376	4,9	2,1	8,6	11,4	-2,8	-2,0	4,7	24
221	304	-83	3690	5,2	1,6	10,4	9,2	1,2	6,5	6,1	25
688	427	261	615	5,0	2,1	9,9	10,0	-0,1	1,0	6,4	26
724	2318	-1594	-2258	5,1	1,7	8,6	9,6	-1,0	-2,2	3,8	27
234	565	-331	-1047	5,2	1,7	8,9	10,2	-1,3	-2,6	5,3	28
490	1753	-1263	-1211	5,1	1,7	8,3	9,2	-0,9	-2,0	2,8	29
2722	3433	-711	-2366	5,4	1,9	10,4	8,9	1,5	-0,4	4,9	30
582	910	-328	-1649	5,4	1,9	10,0	9,4	0,6	-0,8	6,0	31
219	359	-140	923	5,1	2,4	9,6	8,9	0,7	1,2	5,6	32
154	317	-163	-911	5,7	1,8	10,7	9,1	1,6	-1,7	5,7	33
209	234	-25	-1661	5,4	1,6	9,9	10,0	-0,1	-2,1	6,6	34
1376	1715	-339	2279	5,4	1,7	11,0	8,5	2,5	1,0	4,1	35
171	255	-84	4298	5,6	1,3	13,3	6,7	6,6	8,0	4,4	36
190	306	-116	-959	5,8	1,7	10,7	8,4	2,3	-2,0	3,2	37
267	323	-56	-569	5,6	1,5	11,4	8,7	2,7	-1,1	5,4	38
748	831	-83	-491	4,9	2,2	9,3	9,7	-0,4	-0,7	3,5	39
764	808	-44	-2996	5,3	2,0	10,2	8,9	1,2	-2,1	4,7	40
185	305	-120	-1736	5,4	2,0	10,4	9,0	1,3	-3,2	4,8	41
271	140	131	-449	5,0	2,1	10,1	8,9	1,2	-1,5	3,4	42
308	363	-55	-811	5,2	1,9	10,0	8,8	1,2	-1,3	5,3	43

TABL. II. RUCH NATURALNY ORAZ MIGRACJE LUDNOŚCI WEDŁUG WOJEWÓDZTW (NTS 2) W 2011 R.
VITAL STATISTICS AND MIGRATION OF POPULATION BY VOIVODSHIPS (NUTS 2) IN 2011.

Lp. No	Województwa Voivodships	Małżeń- stwa Marriages	Rozwody Divorces	Urodzenia żywe Live births	Zgony Deaths		Przyrost naturalny Natural increase	Migracje wewnętrzne Internal migration		
					ogółem total	w tym niemowląt of which infant		napływ inflow	odpływ outflow	saldo net
1	POLSKA POLAND	206471	64594	388416	375501	1836	12915	419946	419946	x
2	Dolnośląskie	15106	5942	27660	29396	155	-1736	35615	34056	1559
3	Kujawsko-pomorskie	11299	4029	20971	19663	126	1308	23172	24493	-1321
4	Lubelskie	12150	2806	21363	22981	95	-1618	20235	25195	-4960
5	Lubuskie	5203	2103	10421	9648	58	773	12625	13290	-665
6	Łódzkie	12640	4055	23952	30816	107	-6864	22693	24537	-1844
7	Małopolskie	18484	4941	35524	29727	152	5797	32186	28403	3783
8	Mazowieckie	27506	8712	57258	53080	195	4178	68601	54901	13700
9	Opolskie	5210	1705	8686	9719	33	-1033	10212	10876	-664
10	Podkarpackie	12323	2371	21130	18214	112	2916	18662	20874	-2212
11	Podlaskie	6294	1883	11155	11647	54	-492	11862	13760	-1898
12	Pomorskie	12351	3958	25059	19332	103	5727	30027	27409	2618
13	Śląskie	25495	8329	44803	47709	270	-2906	43733	47385	-3652
14	Świętokrzyskie	6881	1310	11600	13725	70	-2125	10705	13113	-2408
15	Warmińsko-mazurskie	7643	2887	14750	12940	70	1810	16220	19172	-2952
16	Wielkopolskie	19274	5353	38082	30755	139	7327	42330	40443	1887
17	Zachodniopomorskie	8612	3657	16002	16149	97	-147	21068	22039	-971
18	MIASTA Urban areas	122737	49186	225701	225524	1059	177	222163	261962	-39799
19	Dolnośląskie	10550	4873	18747	20877	101	-2130	19858	23083	-3225
20	Kujawsko-pomorskie	6602	2953	11762	12155	65	-393	10855	14229	-3374
21	Lubelskie	5593	1802	9524	8845	41	679	8241	12611	-4370
22	Lubuskie	3285	1624	6397	5998	31	399	6731	8079	-1348
23	Łódzkie	7905	3182	14691	19729	66	-5038	10937	15541	-4604
24	Małopolskie	8578	3500	16108	14835	70	1273	14695	16121	-1426
25	Mazowieckie	17172	6974	36979	32591	135	4388	42639	35439	7200
26	Opolskie	2628	1149	4442	4835	19	-393	4608	6101	-1493
27	Podkarpackie	4976	1468	8232	6812	33	1420	7485	10325	-2840
28	Podlaskie	3781	1502	6610	5734	28	876	6327	7897	-1570
29	Pomorskie	7868	3238	14905	13545	58	1360	16395	18235	-1840
30	Śląskie	19712	7208	34077	37723	212	-3646	30297	38354	-8057
31	Świętokrzyskie	3049	846	4905	5581	28	-676	4132	6937	-2805
32	Warmińsko-mazurskie	4550	2111	8061	7613	37	448	8355	10992	-2637
33	Wielkopolskie	10628	3792	19896	17456	74	2440	18770	24279	-5509
34	Zachodniopomorskie	5860	2964	10365	11195	61	-830	11838	13739	-1901
35	WIEŚ Rural areas	83734	14855	162715	149977	777	12738	197783	157984	39799
36	Dolnośląskie	4556	1069	8913	8519	54	394	15757	10973	4784
37	Kujawsko-pomorskie	4697	1076	9209	7508	61	1701	12317	10264	2053
38	Lubelskie	6557	1004	11839	14136	54	-2297	11994	12584	-590
39	Lubuskie	1918	479	4024	3650	27	374	5894	5211	683
40	Łódzkie	4735	873	9261	11087	41	-1826	11756	8996	2760
41	Małopolskie	9906	1441	19416	14892	82	4524	17491	12282	5209
42	Mazowieckie	10334	1738	20279	20489	60	-210	25962	19462	6500
43	Opolskie	2582	556	4244	4884	14	-640	5604	4775	829
44	Podkarpackie	7347	903	12898	11402	79	1496	11177	10549	628
45	Podlaskie	2513	381	4545	5913	26	-1368	5535	5863	-328
46	Pomorskie	4483	720	10154	5787	45	4367	13632	9174	4458
47	Śląskie	5783	1121	10726	9986	58	740	13436	9031	4405
48	Świętokrzyskie	3832	464	6695	8144	42	-1449	6573	6176	397
49	Warmińsko-mazurskie	3093	776	6689	5327	33	1362	7865	8180	-315
50	Wielkopolskie	8646	1561	18186	13299	65	4887	23560	16164	7396
51	Zachodniopomorskie	2752	693	5637	4954	36	683	9230	8300	930

Migracje zagraniczne <i>International migration</i>			Ogólne saldo migracji <i>Total net migration</i>	Małżeń- stwa <i>Marriages</i>	Rozwody <i>Divorces</i>	Urodzenia żywe <i>Live births</i>	Zgony <i>Deaths</i>	Przyrost naturalny <i>Natural increase</i>	Ogólne saldo migracji <i>Total net migration</i>	Zgony niemowląt na 1000 urodzeń żywych <i>Infant deaths per 1000 of live births</i>	Lp. No
imigracja <i>immigra- tion</i>	emigracja <i>emigra- tion</i>	saldo <i>net</i>									
na 1000 ludności <i>per 1000 of population</i>											
15524	19858	-4334	-4334	5,4	1,7	10,1	9,7	0,3	-0,1	4,7	1
1660	2148	-488	1071	5,2	2,0	9,5	10,1	-0,6	0,4	5,6	2
582	910	-328	-1649	5,4	1,9	10,0	9,4	0,6	-0,8	6,0	3
407	583	-176	-5136	5,6	1,3	9,8	10,6	-0,7	-2,4	4,4	4
528	693	-165	-830	5,1	2,1	10,2	9,4	0,8	-0,8	5,6	5
504	551	-47	-1891	5,0	1,6	9,4	12,1	-2,7	-0,7	4,5	6
2011	1494	517	4300	5,5	1,5	10,6	8,9	1,7	1,3	4,3	7
1441	787	654	14354	5,2	1,7	10,9	10,1	0,8	2,7	3,4	8
724	2318	-1594	-2258	5,1	1,7	8,6	9,6	-1,0	-2,2	3,8	9
986	951	35	-2177	5,8	1,1	9,9	8,6	1,4	-1,0	5,3	10
511	587	-76	-1974	5,2	1,6	9,3	9,7	-0,4	-1,6	4,8	11
1376	1715	-339	2279	5,4	1,7	11,0	8,5	2,5	1,0	4,1	12
2165	4185	-2020	-5672	5,5	1,8	9,7	10,3	-0,6	-1,2	6,0	13
391	288	103	-2305	5,4	1,0	9,1	10,7	-1,7	-1,8	6,0	14
764	808	-44	-2996	5,3	2,0	10,2	8,9	1,2	-2,1	4,7	15
725	1207	-482	1405	5,6	1,6	11,0	8,9	2,1	0,4	3,7	16
749	633	116	-855	5,0	2,1	9,3	9,4	-0,1	-0,5	6,1	17
11260	14914	-3654	-43453	5,2	2,1	9,6	9,6	0,0	-1,9	4,7	18
1336	1737	-401	-3626	5,2	2,4	9,2	10,2	-1,0	-1,8	5,4	19
466	772	-306	-3680	5,2	2,3	9,3	9,6	-0,3	-2,9	5,5	20
224	394	-170	-4540	5,5	1,8	9,4	8,7	0,7	-4,5	4,3	21
390	530	-140	-1488	5,1	2,5	9,9	9,2	0,6	-2,3	4,8	22
377	486	-109	-4713	4,9	2,0	9,1	12,2	-3,1	-2,9	4,5	23
1156	1070	86	-1340	5,2	2,1	9,8	9,0	0,8	-0,8	4,3	24
1175	662	513	7713	5,1	2,1	10,9	9,6	1,3	2,3	3,7	25
377	1023	-646	-2139	4,9	2,2	8,4	9,1	-0,7	-4,0	4,3	26
514	620	-106	-2946	5,6	1,7	9,3	7,7	1,6	-3,3	4,0	27
422	527	-105	-1675	5,2	2,1	9,1	7,9	1,2	-2,3	4,2	28
1137	1432	-295	-2135	5,2	2,2	9,9	9,0	0,9	-1,4	3,9	29
1800	3351	-1551	-9608	5,5	2,0	9,5	10,5	-1,0	-2,7	6,2	30
267	234	33	-2772	5,3	1,5	8,5	9,7	-1,2	-4,8	5,7	31
503	581	-78	-2715	5,3	2,4	9,3	8,8	0,5	-3,1	4,6	32
550	990	-440	-5949	5,5	2,0	10,3	9,1	1,3	-3,1	3,7	33
566	505	61	-1840	4,9	2,5	8,7	9,4	-0,7	-1,5	5,9	34
4264	4944	-680	39119	5,5	1,0	10,8	9,9	0,8	2,6	4,8	35
324	411	-87	4697	5,2	1,2	10,1	9,7	0,4	5,3	6,1	36
116	138	-22	2031	5,7	1,3	11,1	9,1	2,1	2,5	6,6	37
183	189	-6	-596	5,6	0,9	10,2	12,1	-2,0	-0,5	4,6	38
138	163	-25	658	5,1	1,3	10,8	9,8	1,0	1,8	6,7	39
127	65	62	2822	5,2	1,0	10,1	12,1	-2,0	3,1	4,4	40
855	424	431	5640	5,8	0,8	11,4	8,8	2,7	3,3	4,2	41
266	125	141	6641	5,5	0,9	10,7	10,8	-0,1	3,5	3,0	42
347	1295	-948	-119	5,3	1,1	8,8	10,1	-1,3	-0,2	3,3	43
472	331	141	769	5,9	0,7	10,3	9,1	1,2	0,6	6,1	44
89	60	29	-299	5,3	0,8	9,5	12,4	-2,9	-0,6	5,7	45
239	283	-44	4414	5,7	0,9	13,0	7,4	5,6	5,7	4,4	46
365	834	-469	3936	5,6	1,1	10,4	9,7	0,7	3,8	5,4	47
124	54	70	467	5,5	0,7	9,5	11,6	-2,1	0,7	6,3	48
261	227	34	-281	5,2	1,3	11,3	9,0	2,3	-0,5	4,9	49
175	217	-42	7354	5,7	1,0	11,9	8,7	3,2	4,8	3,6	50
183	128	55	985	5,1	1,3	10,5	9,2	1,3	1,8	6,4	51

TABL. III. WYBRANE WSKAŹNIKI DEMOGRAFICZNE WEDŁUG WOJEWÓDZTW (NTS 2) W 2011 R.
SELECTED DEMOGRAPHIC INDICATORS BY VOIVODSHIPS (NTS 2) IN 2011.

Województwa Voivodships	Przyrost roczny Annual growth		Na 100 mężczyzn przypada kobiet Females per 100 of males	Gęstość zalud- nienia Population per 1km ²	Mediana wieku Median age		Współczynniki Rate		Mediana wieku zawierania Median age of persons at first marriages	
	w tys in thous	w % in %			męż- czyźni males	kobiety females	dzietho- ści ogólnej total fertility	repro- dukcji brutto gross reprodu- ction	mężczyźni males	kobiety females
POLSKA POLAND	8,6	0,02	107	123	36,7	40,2	1,297	0,630	27,5	25,6
Dolnośląskie	-0,7	-0,02	108	146	37,4	41,4	1,210	0,584	28,1	26,1
Kujawsko-pomorskie	-0,3	-0,02	106	117	36,4	39,8	1,297	0,625	27,4	25,5
Lubelskie	-6,8	-0,31	106	86	36,3	40,4	1,297	0,631	27,2	25,3
Lubuskie	-0,1	-0,01	105	73	36,3	39,5	1,298	0,636	28,1	26,1
Łódzkie	-8,8	-0,34	110	139	38,0	43,2	1,279	0,618	27,6	25,8
Małopolskie	10,1	0,30	106	220	35,7	38,7	1,332	0,649	27,3	25,3
Mazowieckie	18,5	0,35	109	149	36,7	40,3	1,366	0,663	27,6	25,8
Opolskie	-3,3	-0,32	107	108	38,3	41,5	1,102	0,544	27,4	25,4
Podkarpackie	0,7	0,03	104	119	35,4	38,4	1,265	0,617	27,1	25,1
Podlaskie	-2,5	-0,20	105	59	36,6	40,4	1,227	0,596	27,3	25,4
Pomorskie	8,0	0,35	105	125	35,8	38,5	1,392	0,675	27,4	25,5
Śląskie	-8,6	-0,19	107	375	38,1	41,9	1,265	0,607	27,4	25,6
Świętokrzyskie	-4,4	-0,35	105	109	37,6	41,7	1,227	0,593	27,3	25,3
Warmińsko-mazurskie	-1,2	-0,08	104	60	35,6	38,9	1,305	0,631	27,6	25,6
Wielkopolskie	8,7	0,25	106	116	35,5	38,7	1,376	0,670	27,5	25,6
Zachodniopomorskie	-1,0	-0,06	105	75	37,1	40,5	1,215	0,601	28,3	26,3
MIASTA Urban areas	-43,3	-0,18	111	1084	37,4	42,0	1,211	0,587	28,0	26,2
Dolnośląskie	-5,8	-0,28	111	922	38,0	43,1	1,163	0,562	28,4	26,5
Kujawsko-pomorskie	-4,1	-0,32	111	1530	37,3	42,0	1,186	0,574	27,8	26,0
Lubelskie	-3,9	-0,38	112	1040	36,4	41,3	1,169	0,572	27,7	25,9
Lubuskie	-1,1	-0,17	109	1006	36,8	41,0	1,238	0,607	28,4	26,5
Łódzkie	-9,8	-0,60	115	1397	38,5	45,1	1,201	0,579	28,0	26,4
Małopolskie	-0,1	0,00	111	992	36,9	41,2	1,184	0,575	28,0	26,1
Mazowieckie	12,1	0,36	114	1573	37,2	41,5	1,301	0,629	28,3	26,6
Opolskie	-2,5	-0,48	110	694	38,4	42,8	1,076	0,527	28,0	26,0
Podkarpackie	-1,5	-0,17	109	743	36,2	40,3	1,140	0,558	27,6	25,9
Podlaskie	-0,8	-0,11	110	772	36,0	40,4	1,129	0,547	27,5	25,8
Pomorskie	-0,8	-0,05	109	1347	37,1	41,0	1,244	0,601	28,0	26,2
Śląskie	-13,3	-0,37	108	948	38,5	42,7	1,236	0,592	27,6	25,8
Świętokrzyskie	-3,4	-0,60	110	860	38,5	44,3	1,123	0,544	27,8	26,0
Warmińsko-mazurskie	-2,3	-0,26	109	1445	36,4	40,8	1,166	0,563	27,9	26,1
Wielkopolskie	-3,5	-0,18	110	1290	36,5	40,8	1,264	0,615	28,0	26,3
Zachodniopomorskie	-2,7	-0,22	108	841	37,9	42,2	1,124	0,560	28,5	26,6
WIEŚ Rural areas	51,9	0,34	101	52	35,5	37,7	1,427	0,694	26,9	24,7
Dolnośląskie	5,1	0,58	101	50	36,0	38,0	1,312	0,632	27,3	25,3
Kujawsko-pomorskie	3,7	0,45	99	48	35,0	36,8	1,465	0,701	26,8	24,7
Lubelskie	-2,9	-0,25	102	48	36,1	39,6	1,415	0,686	26,9	24,7
Lubuskie	1,0	0,28	100	28	35,3	37,2	1,395	0,682	27,6	25,4
Łódzkie	1,0	0,11	101	54	37,1	40,0	1,420	0,688	26,9	24,9
Małopolskie	10,2	0,60	101	126	34,5	36,5	1,477	0,722	26,8	24,6
Mazowieckie	6,4	0,34	101	57	35,7	38,1	1,465	0,715	26,8	24,7
Opolskie	-0,8	-0,16	104	56	38,2	40,2	1,129	0,563	26,8	24,7
Podkarpackie	2,3	0,18	101	75	34,9	37,2	1,355	0,659	26,8	24,5
Podlaskie	-1,7	-0,35	98	25	37,7	40,4	1,400	0,681	26,9	24,7
Pomorskie	8,8	1,13	98	46	33,1	34,1	1,646	0,804	26,5	24,3
Śląskie	4,7	0,46	104	121	36,9	39,5	1,369	0,660	26,7	24,7
Świętokrzyskie	-1,0	-0,14	101	64	37,0	39,7	1,309	0,631	26,9	24,7
Warmińsko-mazurskie	1,1	0,18	97	25	34,5	36,2	1,499	0,726	27,1	24,9
Wielkopolskie	12,2	0,81	100	54	34,4	36,3	1,515	0,739	26,9	24,8
Zachodniopomorskie	1,7	0,31	98	25	35,3	37,0	1,392	0,679	27,8	25,5

TABL. IV. LUDNOŚĆ I RUCH NATURALNY W WYBRANYCH KRAJACH W 2010 R.
POPULATION AND VITAL STATISTICS IN SELECTED COUNTRIES IN 2010

Kraje <i>Countries</i>	2010							2000	2010
	ludność <i>population</i>		małżeństwa <i>marriages</i>	rozwoły <i>divorces</i>	urodzenia żywe <i>live birth</i>	zgony <i>deaths</i>		przyrost naturalny <i>natural increase</i>	
	w tys. (stan na połowę roku) <i>in thousands (as of June 30)</i>	na 1 km ² <i>per 1 km²</i>				ogółem <i>total</i>	w tym niemowląt ^a <i>of which infants^a</i>		
	na 1000 ludności <i>per 1000 of population</i>								
Wybrane kraje Unii Europejskiej <i>Selectet countries of the European Union</i>									
Austria <i>Austria</i>	8394	100	4,5	2,1	9,4	9,2	3,9	0,2	0,2
Belgia <i>Belgium</i>	10712	351	3,9	2,7	11,9	9,6	3,6	1,0	2,2
Bułgaria <i>Bulgaria</i>	7494	68	3,2	1,5	10,0	14,6	8,5	-5,1	-4,6
Dania <i>Denmark</i>	5550	129	5,6	2,6	11,4	9,8	3,4	1,7	1,6
Estonia <i>Estonia</i>	1341	30	3,8	2,2	11,8	11,8	3,3	-3,9	0,0
Finlandia <i>Finland</i>	5365	16	5,6	2,5	11,4	9,5	2,3	1,4	1,9
Francja <i>France</i>	62787	114	3,8	2,1 ^e	12,9	8,5	3,6	4,4	4,4
Grecja <i>Greece</i>	11359	86	5,0	1,2 ^e	10,1	9,6	3,8	-0,2	0,5
Hiszpania <i>Spain</i>	46077	91	3,6	2,2	10,5	8,3	3,2	0,9	2,3
Irlandia <i>Ireland</i>	4470	64	4,6	0,7	16,5	6,1	3,8	6,1	10,4
Litwa <i>Lithuania</i>	3324	51	5,7	3,0	10,8	12,8	4,3	-1,4	-2,0
Łotwa <i>Latvia</i>	2252	35	4,1	2,2	8,6	13,4	5,7	-5,0	-4,8
Niderlandy <i>Netherlands</i>	16613	400	4,5	2,0	11,1	8,2	3,8	4,2	2,9
Niemcy <i>Germany</i>	82302	231	4,7	2,3	8,3	10,5	3,4	-0,9	-2,2
Polska <i>Poland</i>	38530	123	6,0	1,6	10,8	9,9	5,0	0,3	0,9
Portugalia <i>Portugal</i>	10676	116	3,8	2,5 ^b	9,5	10,0	2,5	1,4	-0,4
Republika Czeska <i>Czech Republic</i>	10493	133	4,4	2,9	11,1	10,2	2,7	-1,8	1,0
Rumunia <i>Romania</i>	21486	90	5,4	1,5	9,9	12,1	9,8	-0,9	-2,2
Słowacja <i>Slovakia</i>	5462	111	4,7	2,2	11,1	9,8	5,7	0,5	1,3
Słowenia <i>Slovenia</i>	2030	100	3,2	1,1 ^b	10,9	9,1	2,5	-0,2	1,8
Szwecja <i>Sweden</i>	9380	21	5,3	2,5	12,3	9,6	2,5	-0,3	2,7
Węgry <i>Hungary</i>	9984	107	3,6	2,4	9,0	13,0	5,3	-3,7	-4,0
W. Brytania <i>United Kingdom</i>	62036	255	4,3 ^b	2,0 ^b	13,0	9,0	4,3	1,2	3,9
Włochy <i>Italy</i>	60551	201	3,6	0,9 ^b	9,3	9,7	3,4	-0,2	0,4
Inne wybrane kraje <i>Other selected countries</i>									
Argentyna <i>Argentina</i>	40412	15	3,1 ^b	.	18,6 ^b	7,6 ^b	12,1 ^b	11,5	11,0 ^b
Austria <i>Austria</i>	8394	100	4,5	2,1	9,4	9,2	3,9	0,2	0,2
Białoruś <i>Belarus</i>	9457	46	8,1	3,9	11,4	14,5	4,0	-4,1	-3,1
Chiny <i>China</i>	1341335	140	7,5 ^c	1,6 ^c	12,1 ^b	7,1 ^b	22,0 ^d	7,6	5,0 ^b
Chorwacja <i>Croatia</i>	4403	78	4,8	1,1	9,8	11,8	4,4	-1,5	-2,0
Japonia <i>Japan</i>	126536	335	5,5 ^b	2,0 ^b	8,4 ^b	9,0 ^b	2,4 ^b	1,8	-0,6 ^b
Kanada <i>Canada</i>	37017	3	4,5 ^e	2,2 ^f	11,3 ^b	7,1 ^b	4,9 ^b	3,6	4,2 ^b
Norwegia <i>Norway</i>	4883	13	4,8	2,1	12,6	8,5	2,8	3,4	4,1
Rosja <i>Russian Federation</i>	142958	8	8,5	4,5	12,6	14,2	7,5	-6,5	-1,7
Serbia <i>Serbia</i>	7293	94	4,9	0,9	9,4	14,2	6,7	-3,3	-4,8
Stany Zjednoczone <i>United States</i>	310384	32	7,1 ^e	3,6 ^g	14,0 ^e	8,1 ^e	6,6 ^e	6,0	5,8 ^e
Szwajcaria <i>Switzerland</i>	7664	186	5,5	2,8	10,3	8,0	3,8	2,2	2,3
Turcja <i>Turkey</i>	72752	93	8,0	1,6	16,9	6,3	13,6	14,1	10,7
Ukraina <i>Ukraine</i>	45448	75	6,7	2,8	10,9	15,3	9,2	-7,6	-4,4

a Na 1000 urodzeń żywych. b 2009 r. c 2007 r. d Przeciętne roczne według szacunku ONZ za lata 2005-2010. e 2008 r. f 2004 r.

g Dane wstępne.

a Per 1000 live births. b 2009. c 2007. c Annual averages according to the UN estimates for the years 2005-2010. e 2008. f 2004.

g Provisional data.

Podstawowe informacje o rozwoju demograficznym Polski do 2011 roku

Stan ludności i dynamika przyrostu

W końcu 2011 r., **ludność Polski** liczyła ok. **38538 tys.**¹ osób, tj. o prawie 9 tys. więcej niż przed rokiem. Rok 2011 – był czwartym z kolei, w którym odnotowano dodatni przyrost rzeczywisty ludności; **tempo przyrostu** ludności było znacznie wolniejsze i wyniosło **0,02%** (w 2010 r. – 0,08%).

W latach 1997-2007 rejestrowano ubytek liczby ludności Polski, która zmniejszyła się wówczas o prawie 179 tys. osób. Bezpośrednią przyczyną był notowany w latach 1984-2003 spadek liczby urodzeń przy prawie nieistotnych zmianach w liczbie zgonów oraz ujemnym (w całym okresie powojennym) saldzie migracji zagranicznych definitywnych (na pobyt stały).

Wykres 1. Ruch naturalny ludności w latach 1990 – 2011

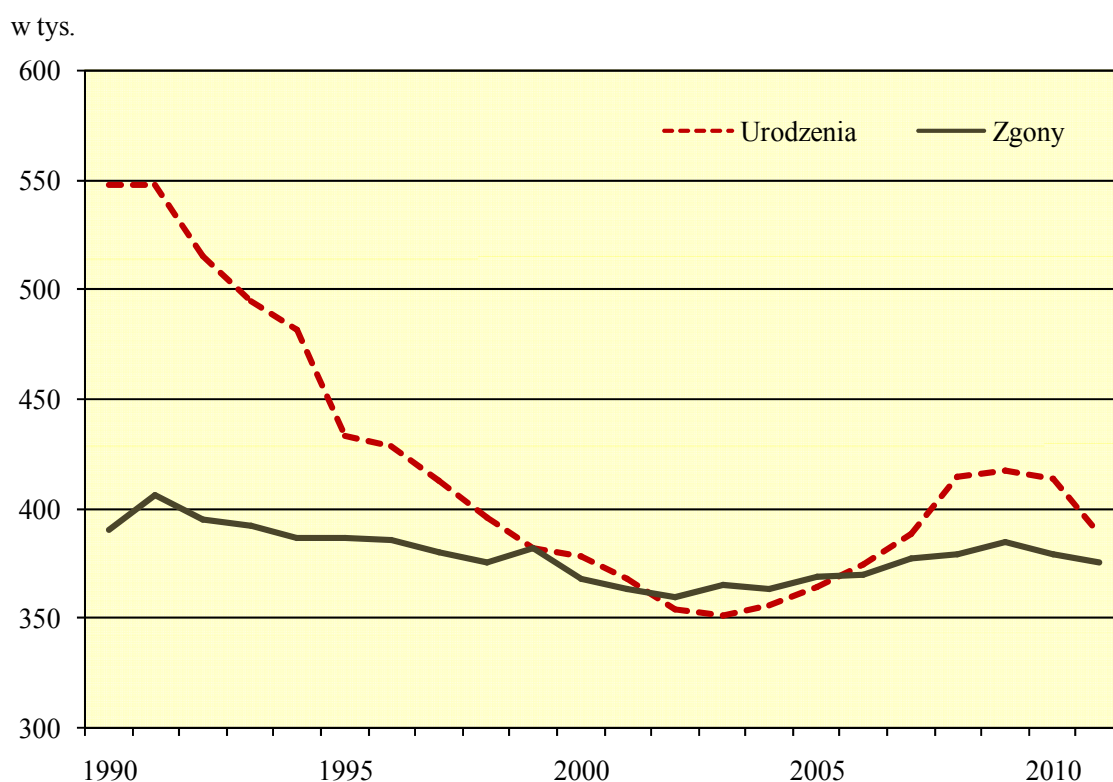

Największy ubytek liczby ludności odnotowano w 2006 r. – zmniejszyła się ona wówczas o 32 tys. (tempo ubytku wyniosło minus 0,08%) – przede wszystkim w wyniku zwiększonej emigracji na pobyt stały. W latach 90-tych ubiegłego stulecia średnioroczna stopa przyrostu

¹ Bilans liczby i struktury ludności za 2011 rok został opracowany przy przyjęciu za bazę wyjściową wyniki NSP'2011. Wyniki spisu z dnia 31.03.2011 r. wykazały liczbę ludności większą o 312 tys. (0,8%) w stosunku do bilansów prowadzonych w latach 2002-2010 na bazie NSP'2002. Różnica ta dotyczyła w większej części terenów wiejskich, gdzie odnotowano wzrost o 1,1 %, tj. o 170 tys. osób, w miastach było więcej o 145 tys. (0,6%).

ludności kształtowała się na poziomie ok. +0,09%, natomiast w minionym 10-leciu średnioroczna stopa ubytku ludności wynosiła minus 0,14% (patrz Tabela A. „Podstawowe dane demograficzne dla lat 1985-2011”).

Dzięki pozytywnym zmianom w poziomie zarówno urodzeń jak i zgonów **przyrost naturalny w 2011 r. był dodatni i wyniósł prawie 13 tys.**; przeciętnie – na każde 10 tys. ludności – przybyły 3 osoby (przed rokiem 9, ale na początku tego stulecia były to tylko 3 osoby). W latach 90-tych wielkość przyrostu naturalnego malała wraz z obniżaniem się liczby urodzeń. W latach 2002-2005 odnotowywano ubytek naturalny, największy w 2003 r., kiedy liczba zgonów była wyższa od liczby urodzeń o ponad 14 tys. Od 2006 r. przyrost naturalny znów jest dodatni; w 2011 r. współczynnik przyrostu naturalnego kształtował się na poziomie 0,3‰ i był zdecydowanie wyższy na wsi gdzie wyniósł 0,8‰, w miastach praktycznie zerowy.

Tabela 1. Ludność według województw

Województwa	Ludność w tysiącach stan w dniu 31.12				Średnioroczne tempo przyrostu (ubytku) ludności w %			
	2000	2005	2010*	2011*	2000	2005	2010	2011
Polska	38254,0	38157,1	38529,9	38538,4	-0,02	-0,04	+0,08	+0,02
Dolnośląskie	2912,2	2888,2	2917,2	2916,6	-0,17	-0,17	+0,04	-0,02
Kujawsko-pomorskie	2067,8	2068,3	2098,7	2098,4	-0,05	-0,00	+0,02	-0,02
Lubelskie	2206,2	2179,6	2178,6	2171,9	-0,13	-0,25	-0,24	-0,31
Lubuskie	1008,5	1009,2	1023,2	1023,2	+0,05	+0,00	+0,10	-0,01
Łódzkie	2627,8	2577,5	2542,4	2533,7	-0,36	-0,40	-0,29	-0,34
Małopolskie	3222,4	3266,2	3336,7	3346,8	+0,35	+0,18	+0,36	+0,30
Mazowieckie	5115,0	5157,7	5267,1	5285,6	+0,05	+0,23	+0,40	+0,35
Opolskie	1070,6	1047,4	1017,2	1014,0	-0,34	-0,39	-0,25	-0,32
Podkarpackie	2101,4	2098,3	2127,9	2128,7	+0,12	+0,01	+0,08	+0,03
Podlaskie	1210,7	1199,7	1203,4	1201,0	-0,13	-0,23	-0,12	-0,20
Pomorskie	2172,3	2199,0	2275,5	2283,5	+0,28	+0,23	+0,45	+0,35
Śląskie	4768,7	4685,8	4634,9	4626,4	-0,37	-0,32	-0,10	-0,19
Świętokrzyskie	1302,7	1285,0	1282,5	1278,1	+0,01	-0,29	-0,32	-0,35
Warmińsko-mazurskie	1427,5	1428,6	1453,8	1452,6	+0,19	-0,01	+0,01	-0,08
Wielkopolskie	3345,3	3372,4	3446,7	3455,5	+0,17	+0,21	+0,32	+0,25
Zachodniopomorskie	1697,9	1694,2	1723,7	1722,7	+0,06	-0,04	-0,01	-0,06

* Dane zostały opracowane na bazie wyników NSP 2011

W 2011 roku liczba ludności zwiększyła się w 5 województwach (*Tabela 1*). Największy przyrost miał miejsce w woj. mazowieckim i pomorskim, następnie w małopolskim oraz wielkopolskim, przy czym wzrost liczby ludności w tych województwach jest obserwowany od początku bieżącego stulecia. W 11 województwach odnotowano spadek liczby ludności, a tempo ubytku jest wyraźnie większe w stosunku do notowanego rok wcześniej. Województwa, w których liczba ludności maleje najszybciej to świętokrzyskie, łódzkie oraz opolskie i lubelskie.

Pod względem liczby ludności Polska znajduje się na 34 miejscu wśród krajów świata i na 6 w krajach Unii Europejskiej. W przypadku gęstości zaludnienia plasujemy się w grupie średnio zaludnionych państw europejskich. Na 1 km² powierzchni mieszkają 123 osoby; w miastach około 1084, na terenach wiejskich 52. Nadal maleje liczba mieszkańców miast i ich udział w ogólnej liczbie ludności kraju; obecnie ludność miejska stanowi 60,7% (w 2000 r. – prawie 62%), natomiast sukcesywnie rośnie liczba ludności zamieszkałej na obszarach wiejskich – szczególnie wokół dużych miast.

Migracje zagraniczne ludności

W latach 2007-2010 obserwowano spadek liczby wyjazdów za granicę na pobyt stały ale w 2011 roku ponownie odnotowano ich lekki wzrost (na stałe opuściło Polskę 19,8 tys. osób, tj. o 2,5 tys. więcej niż w 2010 roku). Skala imigracji na pobyt stały utrzymała się na poziomie z 2010 r., co spowodowało, że **saldo migracji definitywnych w 2011 r. wynosiło -4,3 tys.** (-2,1 tys. w roku poprzednim). Wśród imigrantów dominują Polacy, którzy po zamieszkiwaniu na stałe za granicą decydują się na powrót do kraju – w 2011 r. stanowili oni prawie 90% wszystkich imigrantów.

Szacuje się, że w końcu 2011 r. **poza granicami Polski przebywało czasowo 2060 tys.** mieszkańców naszego kraju, tj. o około 60 tys. więcej niż w roku poprzednim. Wśród emigrantów dominowały osoby, które swój czasowy wyjazd za granicę łączyły z podejmowaniem pracy lub jej poszukiwaniem. Wyniki ostatniego spisu powszechnego wykazały, że w końcu marca 2011 r. ogólny odsetek osób przebywających w związku z pracą wynosił ok. 73%. Odsetek ten różnił się w zależności od kraju przebywania, najwyższy – ok. 90% – odnotowano dla osób przebywających w Niderlandach. Szacuje się, że ponad 75% czasowych emigrantów przebywa za granicą co najmniej 1 rok. Najważniejszymi kierunkami polskiej emigracji czasowej w dalszym ciągu pozostają: w Europie – Wielka Brytania, Niemcy, Irlandia, Niderlandy i Włochy oraz poza Europą – Stany Zjednoczone.

Urodzenia i dzietność kobiet

W 2011 r. zarejestrowano **ponad 388 tys. urodzeń żywych** – o ok. 25 tys. mniej niż przed rokiem; współczynnik urodzeń wyniósł 10,1‰ – o 0,5 pkt. więcej niż na początku dekady, ale o prawie 10 pkt. mniej niż w 1983 r. (ostatni wyż demograficzny). Współczynnik urodzeń na wsi jest wyższy niż w miastach; w 2011 r. wynosił on 10,8‰, w miastach 9,6‰.

W latach 2004-2009 obserwowany był wzrost liczby urodzeń (w 2003 r. urodziło się 351 tys. – najmniej w okresie powojennym). Należy podkreślić, że **obecnie liczba urodzeń jest w dalszym ciągu niższa – o ok. 40% – w stosunku do wielkości rejestrowanych podczas ostatniego wyżu demograficznego**, np. w 1983 r. – ostatnim, łączonym z boomem urodzeniowym – urodziło się 724 tys. dzieci.

Rosnąca w ostatnich latach liczba urodzeń jest echem wyżu demograficznego z pierwszej połowy lat 80-tych (który z kolei był w dużej mierze efektem wyżu demograficznego – z połowy lat 50-tych; *wykres 2*), tj. wejściem w wiek najwyższej płodności kobiet urodzonych w latach 1979-1985. Dodatkowo na wzrost składa się także bieżąca realizacja planów prokreacyjnych, które wcześniej były odkładane (przez osoby urodzone w latach 70-tych ub. wieku).

Wykres 2. Urodzenia żywe w latach 1946-2011 – wyże i niż demograficzne

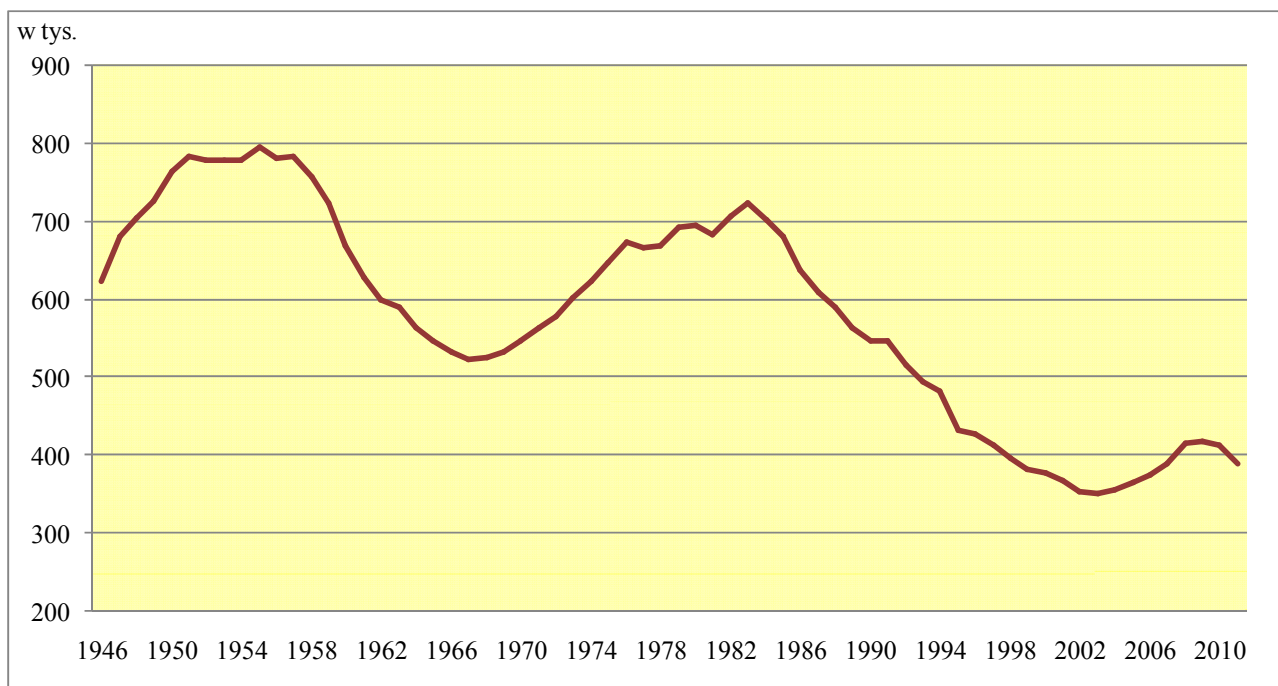

Niska liczba urodzeń nie gwarantuje – już od ponad 20 lat – prostej zastępowalności pokoleń; od 1989 r. utrzymuje się okres depresji urodzeniowej.

W 2011 r. współczynnik dzietności wyniósł niespełna 1,3 (*wykres 3*), co oznacza jego wzrost (o 0,08 pkt) w stosunku do odnotowanego w 2003 r., w którym wskaźnik ten był najniższy

od ponad 50 lat, ale także oznacza, że jest on w dalszym ciągu niższy o ok. 0,85 pkt. od wielkości optymalnej, określanej jako korzystna dla stabilnego rozwoju demograficznego. Najbardziej korzystną sytuację demograficzną określa współczynnik dzietności kształtujący się na poziomie 2,1-2,15, tj. gdy w danym roku na 100 kobiet w wieku 15-49 lat przypada średnio 210-215 urodzonych dzieci, obecnie przypada 130 dzieci (w miastach 121, na wsi 143).

Wykres 3. Współczynniki dzietności w latach 1990-2011

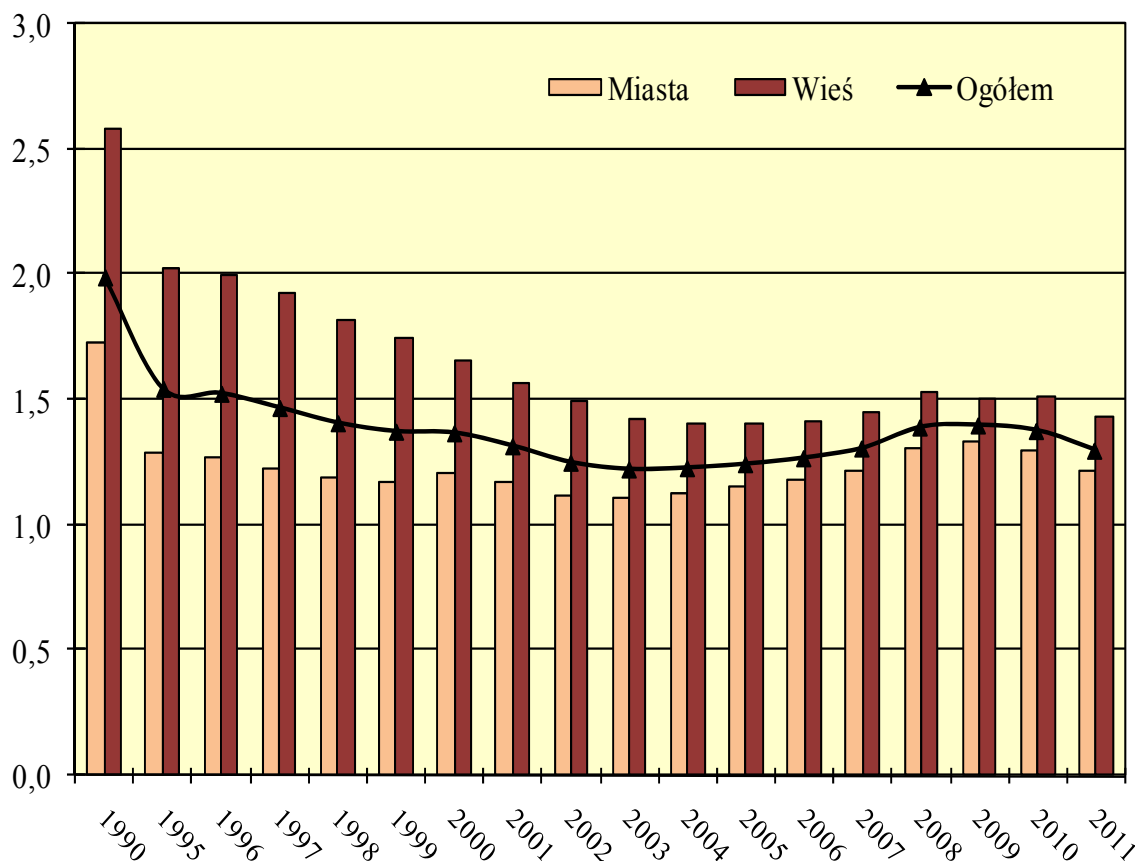

Przeobrażenia demograficzne (rozpoczęte już w latach 90-tych ub. wieku) spowodowały między innymi przesunięcie najwyższej płodności kobiet z grupy wieku 20-24 lata do grupy 25-29 lat (*wykres 4*), a także znaczący wzrost płodności w grupie wieku 30-34 lata (jest to tzw. realizacja „odłożonych” urodzeń). W konsekwencji nastąpiło podwyższenie (szczególnie w okresie minionych 10 lat) **mediany wieku rodzenia dziecka**, która w 2011 r. wyniosła 28,8 lat wobec 26,1 w 2000 r. Wzrósł także – do 26,9 lat, tj. o ponad 3 lata – średni wiek urodzenia pierwszego dziecka (w 2000 r. wyniósł 23,7 lat).

Zmieniła się też **struktura poziomu wykształcenia matek**. W 2011 r. – w stosunku do początku lat 90-tych – odsetek matek z wykształceniem wyższym wzrósł prawie 7-krotnie, tj. z 6% do ponad 43% (w 2000 r. wyniósł 19%), natomiast 3-krotnie zmniejszył się odsetek kobiet z wykształceniem podstawowym i bez wykształcenia – z 18% do 5% (w 2000 r. – 12%). Odsetek matek z wykształceniem średnim nie zmienił się istotnie na przestrzeni 20 lat i wynosi ok. 33%.

Wykres 4. Urodzenia żywe według wieku matki w latach 1990-2011

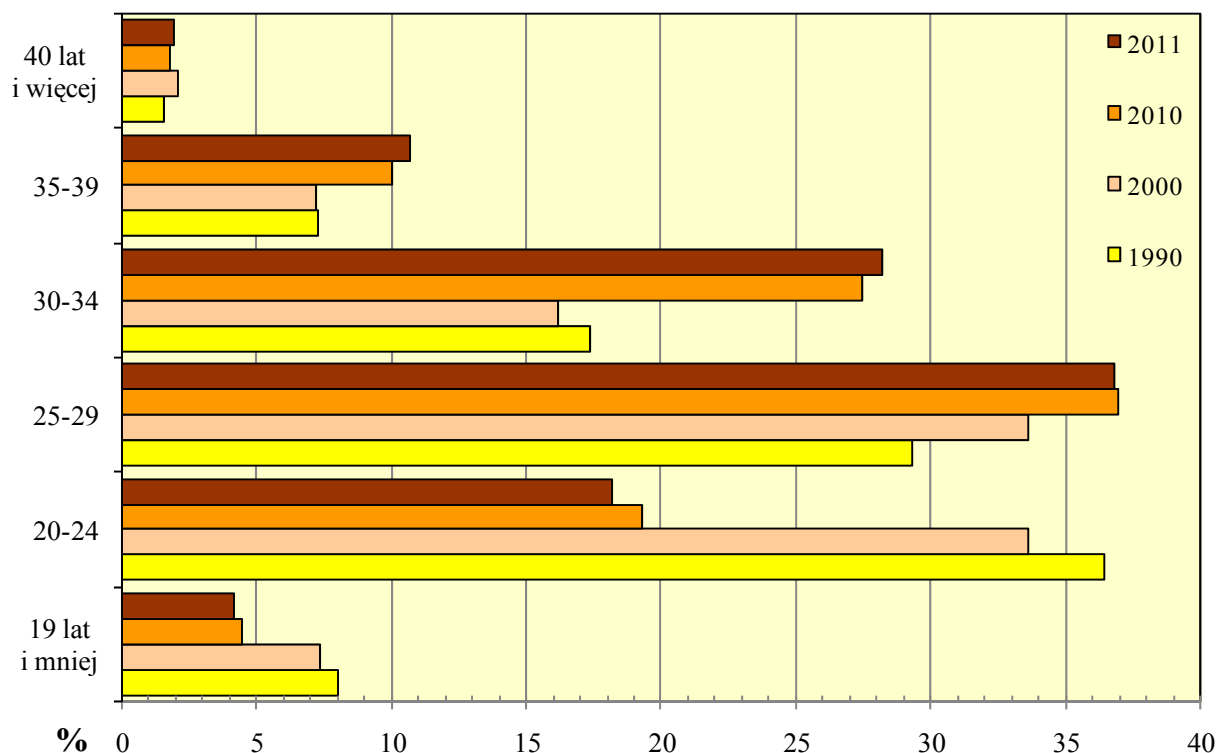

Obserwowane zmiany to efekt wyboru, jakiego coraz częściej dokonują ludzie młodzi decydując się najpierw na osiągnięcie określonego poziomu wykształcenia oraz stabilizacji ekonomicznej, a dopiero potem (około 30-tki) na założenie rodziny oraz jej powiększenie.

Dzietność kobiet w istotnym stopniu jest determinowana liczbą zawieranych związków małżeńskich. Obecnie ok. 80% dzieci rodzi się w rodzinach tworzonych przez prawnie zawarte związki małżeńskie, przy czym prawie połowa dzieci rodzi się w okresie pierwszych trzech lat trwania małżeństwa rodziców. Jednocześnie od kilkunastu lat systematycznie **rośnie odsetek urodzeń pozamałżeńskich**. Na początku lat 90-tych ze związków pozamałżeńskich rodziło się ok. 6-7% dzieci, zaś w ostatnich latach powyżej 20%. Odsetek ten jest wyższy w miastach – w 2011 r. wynosił ponad 23%, na wsi – niespełna 18%.

Rosnący współczynnik dzietności pozamałżeńskiej może oznaczać, że zwiększa się liczba rodzin tworzonych przez związki partnerskie lub wzrasta liczba matek samotnie wychowujących dzieci, tworzących rodziny niepełne.

Małżeństwa

W 2011 r. powstało ponad **206 tys. nowych związków małżeńskich** – o prawie 22 tys. mniej niż rok wcześniej. Współczynnik małżeństw (liczony na 1000 ludności) zmniejszył się o 0,5 pkt. do poziomu 5,4‰. Częstość zawierania małżeństw w miastach i na wsi jest podobna. Od 2003 r. notowano wzrost liczby nowozawartych małżeństw, jej obecny spadek (obserwowany już trzeci rok) z pewnością wpłynie na zmniejszenie liczby urodzeń.

Niezmiennie wśród nowozawartych związków **ok. 84% stanowią małżeństwa pierwsze**, tj. panien z kawalerami (na wsi jest ich około 90%). Małżeństwa wyznaniowe, tj. zawarte w kościołach i jednocześnie zarejestrowane w urzędach stanu cywilnego, stanowiły w 2011 r. ok. 65% zawieranych prawnie związków (na wsi stanowią $\frac{3}{4}$ wszystkich związków).

Wykres 5. Nowożeńcy według wieku w latach 1990-2011

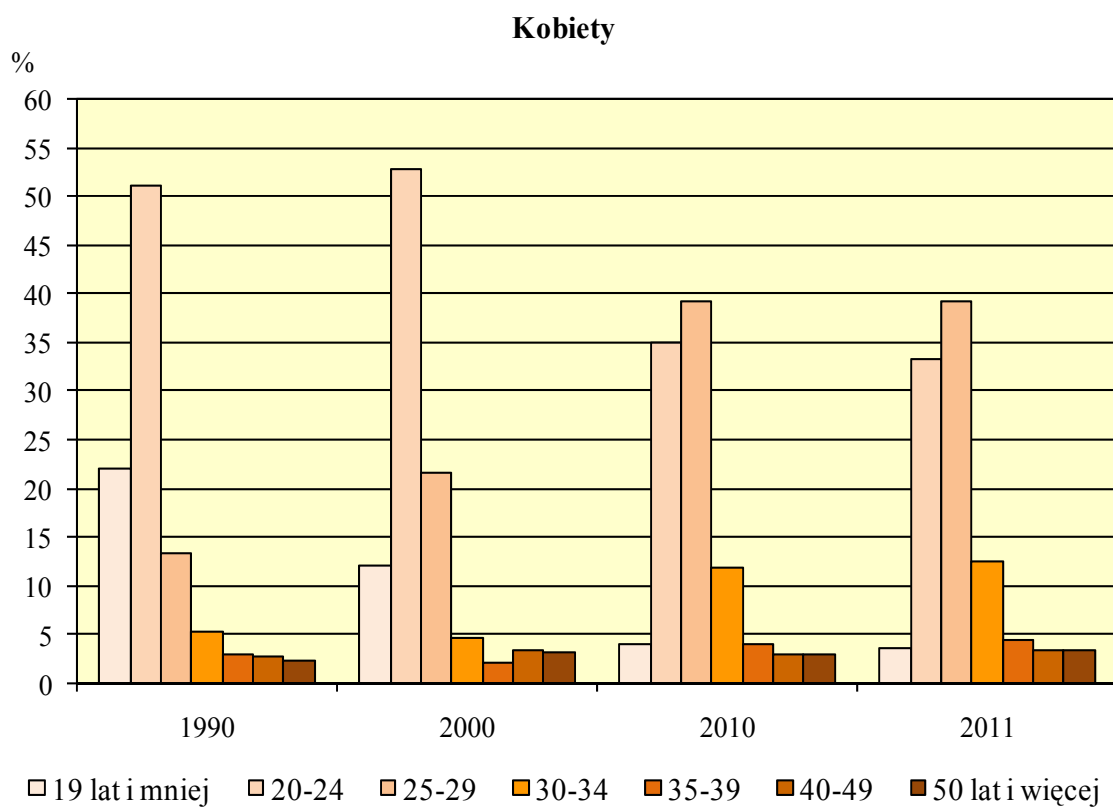
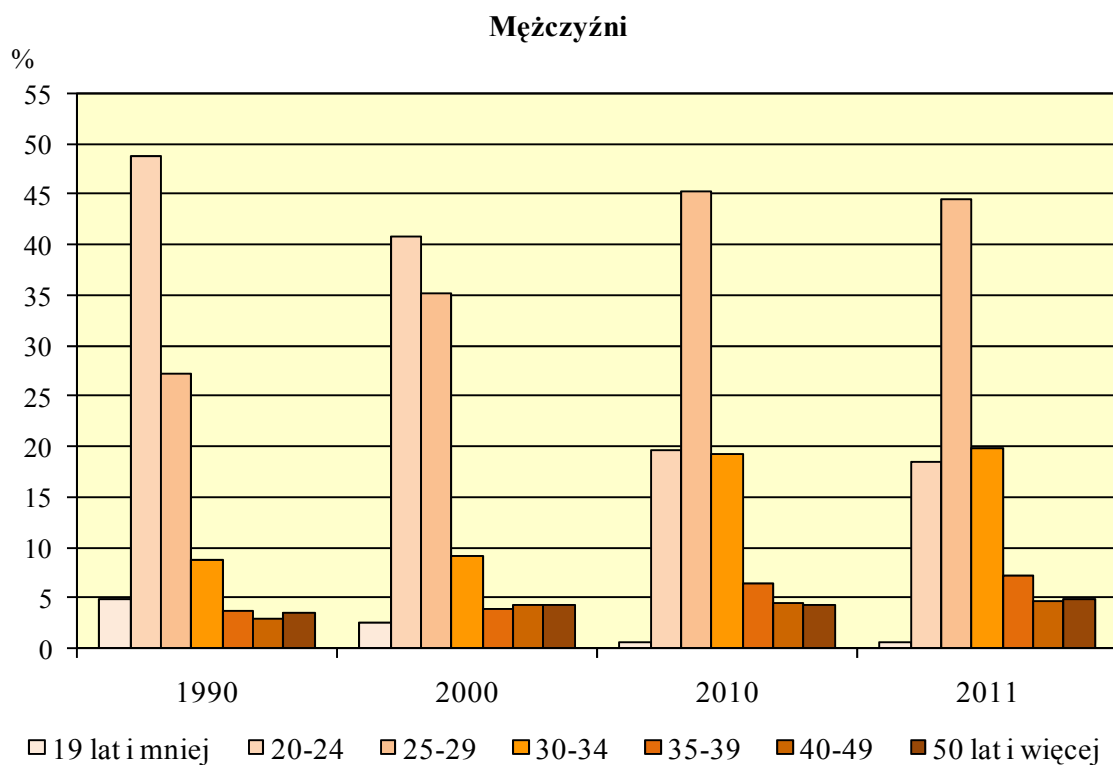

Na przestrzeni ostatnich kilkunastu lat zdecydowanie zwiększył się wiek nowożeńców (wykres 5). Na początku lat 90-tych ponad połowa mężczyzn zawierających małżeństwo nie osiągała wieku 25 lat, w 2011 roku – już niespełna 1/5 (w 2000 r. – było ich ok. 42%). Wśród kobiet udział ten zmniejszył się z 73% do 62% w 2000 r., obecnie wynosi 37%.

Najczęściej **mężczyźni** żenią się „przed trzydziestką”; w 2011 r. **średni wiek** (mediana) **zawierania małżeństwa wynosił 28 lat**, tj. o ponad 3 lata więcej niż na początku lat 90-tych (w 2000 r. mieli średnio po niespełna 26 lat). **Panny młode też są starsze**, w 2011 roku miały – średnio – **26 lat**, wobec niespełna 23 lat na początku lat 90-tych i prawie 24 – w 2000 roku. Nastąpiło przesunięcie grupy wieku najczęstszego zawierania małżeństwa z 20-24 na 25-29 lat; jej udział (mężczyźni i kobiety razem) wynosi obecnie 42% (w 1990 r. – ok. 20%, a w 2000 r. – 28%). Nowożeńcy w miastach są o ok. 1,5 roku starsi od mieszkających na wsi.

Wykres 6. Rozpad małżeństw w latach 1990-2011

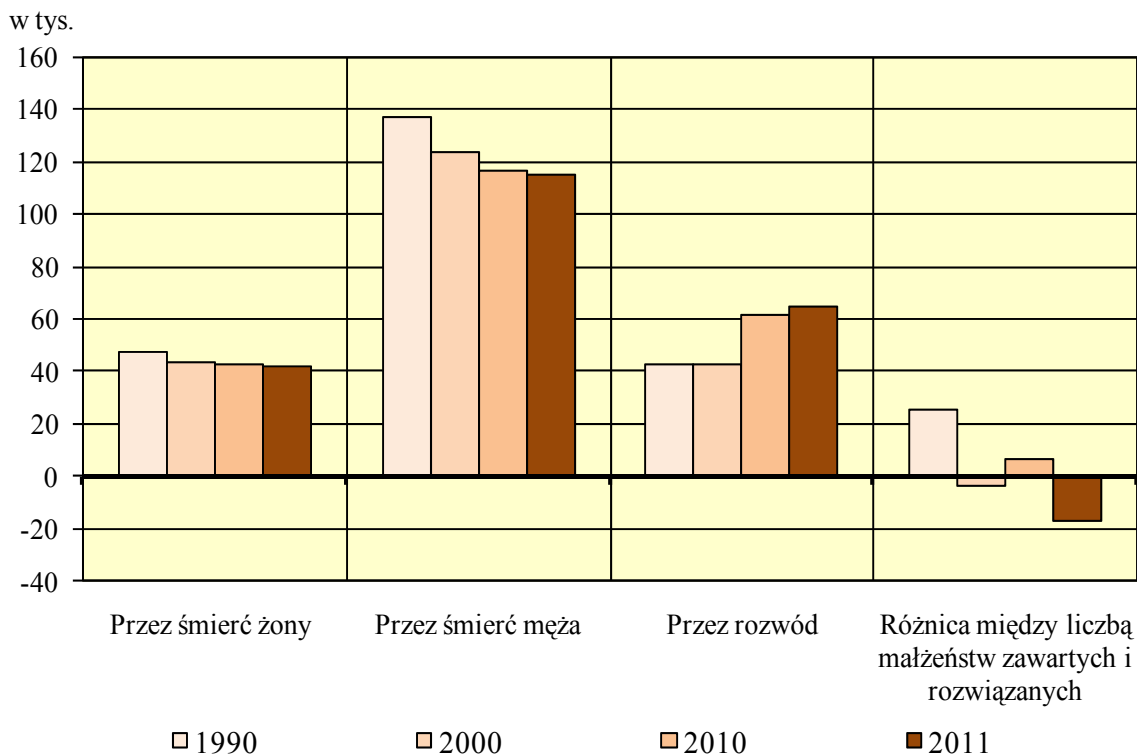

Zmianie ulega także **struktura poziomu wykształcenia nowożeńców** – w 2011 r. kobiety legitymowały się najczęściej wykształceniem wyższym – ponad 45% (w 1990 r. – udział ten wynosił tylko 4%, natomiast w 2000 r. – już 15%) lub średnim – ok. 38% – podobnie jak w 1990 r. (w 2000 r. – 46%), zasadnicze zawodowe stanowiło 9% (w 1990 r. – 35%, w 2000 r. – 25%). Wzrósł także poziom wykształcenia wśród mężczyzn: w 2011 r. – ponad 40% spośród nich legitymowało się wykształceniem średnim (w 1990 r. – 28%, w 2000 r. – 35%), wykształceniem wyższym – ponad 32% (wobec 5% na początku lat 90-tych oraz 13% w 2000 r.). Odnotowano także

dwukrotnie większy niż u kobiet udział zasadniczego zawodowego – 19% (w 1990 r. ponad połowa kawalerów legitymowała się tym poziomem wykształcenia, natomiast w 2000 r. – 40%).

Przedstawione zmiany stanowią kolejny przykład przeobrażeń zachodzących w zachowaniach ludzi młodych, którzy planując przyszłość najpierw inwestują w siebie – w edukację, pracę – a potem w rodzinę.

W końcu 2011 r. w Polsce istniało ponad 9109 tys. małżeństw. Od 2008 r. ich liczba wzrasta, tj. każdego roku liczba nowozawartych małżeństw jest wyższa od liczby małżeństw rozwiązyanych – przez śmierć i przez rozwód (wykres 6).

Rozwody i separacje

W 2011 r. **rozwiódł się ponad 64 tys. par małżeńskich** – o ok. 3 tys. więcej niż rok wcześniej, współczynnik także nieznacznie się zwiększył (o 0,1 pkt.) i wyniósł 1,7‰.

Od 2005 roku orzekanych jest około 65 tys. rozwodów rocznie (*wykres 7*), natomiast w latach 1995-2002 orzekano ich ok. 40-45 tys. rocznie. W 2011 r. na każde 10 tys. istniejących małżeństw 72 zostało rozwiązanych na drodze sądowej, podczas gdy na początku lat 90-tych niespełna 50. W miastach intensywność rozwodów jest ponad 2-krotnie wyższa niż na wsi i wynosi – odpowiednio: 92 i 41 na 10 tys. istniejących małżeństw.

Wykres 7. Liczba rozwodów w latach 1990-2011

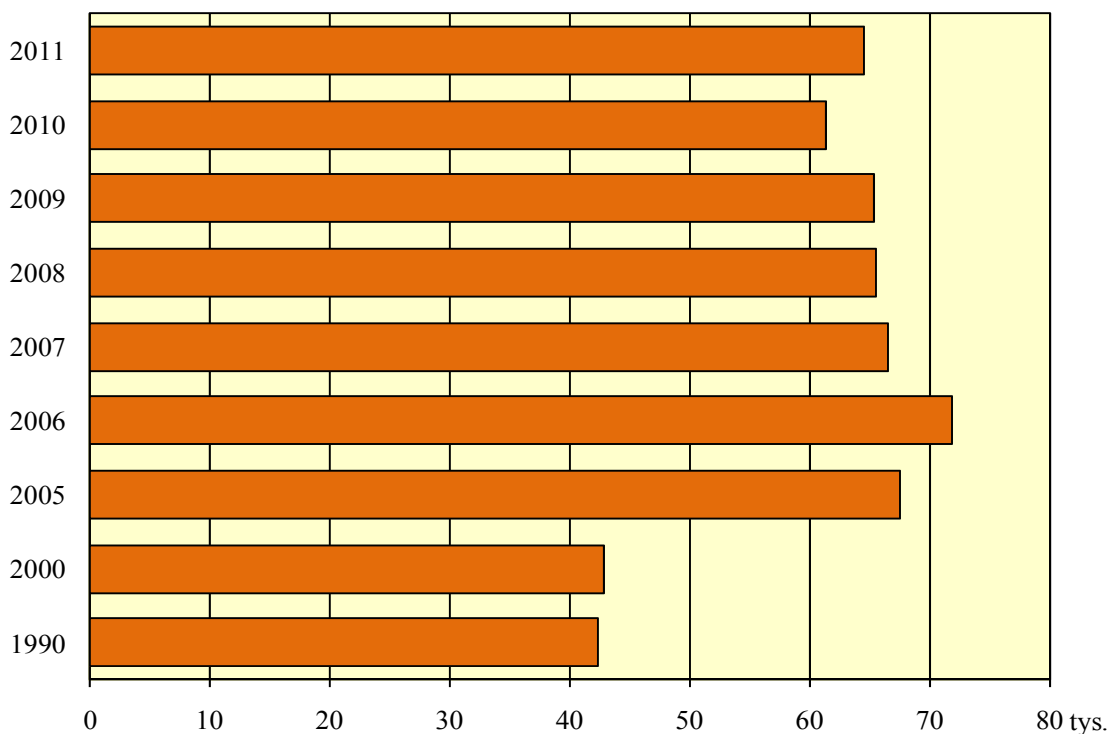

Rozwiedzeni małżonkowie przeżywają ze sobą średnio **ok. 14 lat (staż małżeński nieznacznie się wydłuża)**; z roku na rok są też trochę starsi. Statystyczny rozwiedziony mężczyzna

miał w 2011 r. – średnio 40-41 lat, legitymował się wykształceniem zasadniczym zawodowym (38%) lub średnim (31%), wyższe stanowiło ok. 17%. Kobiety były o ponad 2 lata młodsze i najczęściej posiadały wykształcenie średnie – 38%, wyższe – 26% lub zasadnicze zawodowe – 24%.

Niezmiennie w ponad 2/3 przypadków powództwo o rozwód wnosi kobieta. Natomiast orzeczenie rozwodu z winy żony następuje w ponad 3% przypadków (wina męża orzekana jest w 19% rozwodów), ale przeważnie **sąd nie orzeka winy (ok. 73% rozwodów)**. Najczęściej jako przyczynę rozwodu małżonkowie deklarują niezgodność charakterów (ponad 1/3 wszystkich rozwodów), kolejne przyczyny to zdrada lub trwały związek uczuciowy z inną osobą (1/4 rozwodów) oraz alkoholizm (20%).

Wśród rozwiedzionych w 2011 r. małżeństw ok. 58% wychowywało ponad **54 tys. nieletnich dzieci** (w wieku do 18 lat). Najczęściej (60% przypadków w 2011 r.) sąd przyznaje opiekę nad dziećmi wyłącznie matce, wyłącznie ojcu jedynie w ok. 4% przypadków, a w stosunku do 34% rozwiedzionych małżeństw sąd orzeka wspólne wychowanie dzieci.

Procedura prawnego orzekania separacji została wprowadzona w Polsce w końcu 1999 roku. Liczba orzekanych sądowo separacji wzrastała bardzo szybko (od ok. 1,3 tys. w 2000 r. do 11,6 tys. w 2005 r.). **Od 2006 r. następuje spadek liczby separacji** – w 2011 r. orzeczono ich **ok. 2,8 tys.** Co roku odnotowuje się też kilka przypadków zniesienia separacji, tj. powrotu do małżeństwa, jednak większość pozostających w prawnej separacji małżeństw wnosi o rozwód.

Umieralność

W 2011 r. **zmarło prawie 376 tys. osób**, tj. o prawie 3 tys. mniej niż w 2010 r.; współczynnik umieralności wyniósł 9,7‰ (w 2010 r. – 9,8‰). W ogólnej liczbie osób zmarłych ponad 47% stanowią kobiety.

W latach 1992-1998 obserwowany był systematyczny spadek umieralności; od 1999 r. nastąpił jej wzrost – rejestrowano ok. 360-380 tys. zgonów rocznie. Także **w ostatnich latach liczba zgonów nieznacznie rosła**, ale tempo tego wzrostu było w miarę jednostajne – co można przyjąć za początek procesu stabilizacji poziomu umieralności w Polsce. W latach 90-tych ub. wieku oraz na początku bieżącego stulecia umieralność mieszkańców wsi była zdecydowanie wyższa niż ludności miast (różnica wartości współczynnika sięgała 1-2 pkt.), obecnie współczynniki zgonów są dosyć wyrównane i 2011 r. wynosiły: dla miast 9,6, dla wsi 9,9.

Głównymi przyczynami zgonów w Polsce (wykres 8) są choroby układu krążenia i choroby nowotworowe; stanowią one ponad 70% wszystkich zgonów, trzecią grupą przyczyn są urazy i zatrucia (6,2%). Jednocześnie należy podkreślić stosunkowo wysoki udział przyczyn niedokładnie określonych (ponad 6% wszystkich zgonów).

W zakresie umieralności z powodu chorób układu krążenia od kilku lat obserwuje się istotną poprawę. W 2010 r. były przyczyną 46% wszystkich zgonów podczas gdy w pierwszej połowie lat 90-tych stanowiły ok. 52% ogółu; zaś na początku tego stulecia – prawie 48%. Wśród kobiet umieralność w wyniku chorób układu krążenia jest zdecydowanie wyższa, w 2010 r. ich udział w ogólnej liczbie zgonów kobiet wyniósł niespełna 52% (w 1990 r. wynosił ok. 57%, a w 2000r. – 53%); wśród mężczyzn odpowiednio: obecnie – ok. 41%, w 1990 r. – 48% oraz 43% w 2000 r.

Wykres 8. Zgony według przyczyn w latach 1990, 1995, 2005, 2010

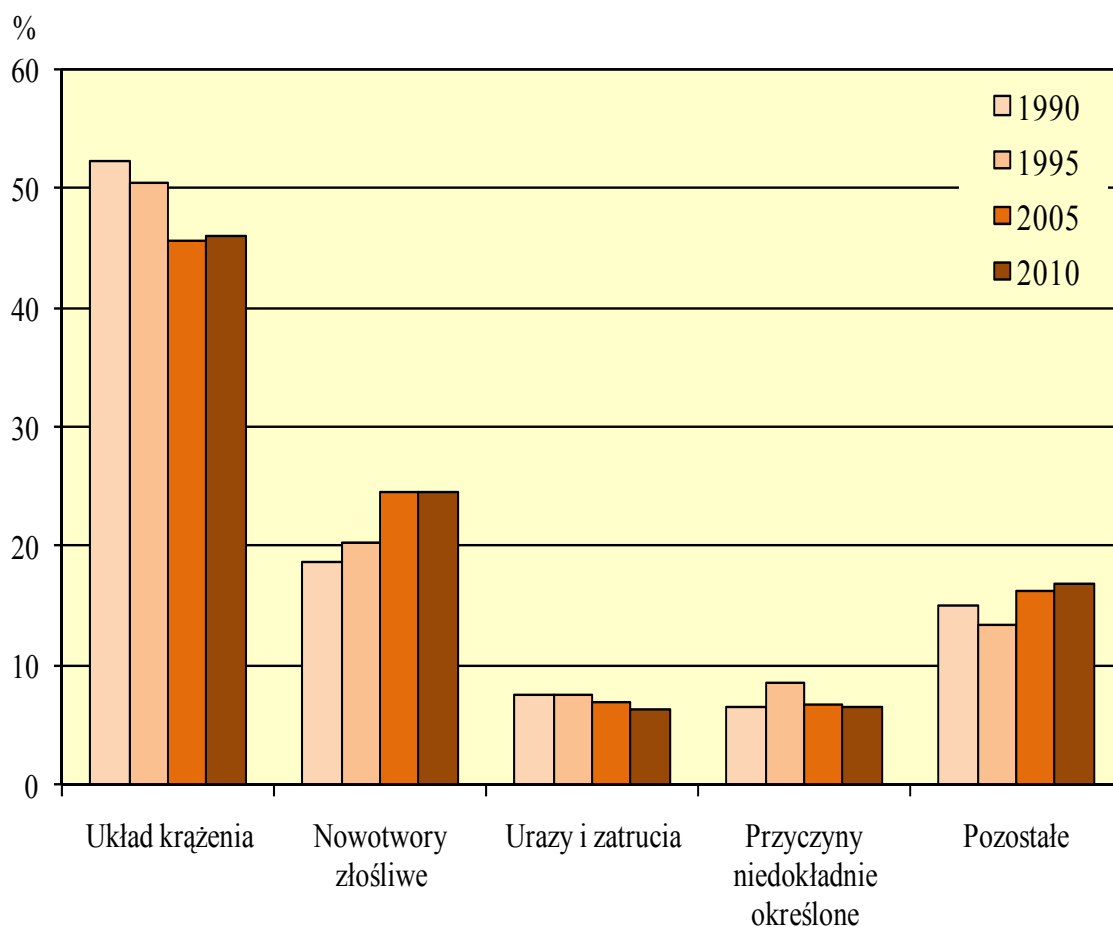

Stopniowo **zmniejsza się także odsetek zgonów powodowanych urazami i zatruciami**, które w 2010 r. stanowiły 6,2% wszystkich zgonów, wobec 7,6% na początku lat 90-tych (w 2000 r. były przyczyną 7% zgonów). W tym przypadku także występuje duże zróżnicowanie umieralności według płci; wśród mężczyzn urazy i zatrucia stanowią ponad 9% przyczyn, a wśród kobiet 3%.

Niekorzystnym zjawiskiem jest bardzo **szybki wzrost liczby zgonów powodowanych chorobami nowotworowymi**, przy jednoczesnym wzroście liczby nowych zachorowań. W 1990 r. nowotwory złośliwe były przyczyną prawie 19% zgonów, w 2000 r. stanowiły 23%, a w 2010 r. – 24,5% wszystkich przyczyn (wśród mężczyzn stanowią niespełna 26%; wśród kobiet – prawie 23%).

W Polsce odnotowuje się zjawisko wysokiej nadumieralności mężczyzn – widoczne zresztą już wśród chłopców. W młodszych grupach wieku, począwszy od 20-25 lat, współczynnik zgonów dla mężczyzn jest 4-krotnie wyższy niż dla kobiet, zaś w starszych grupach wieku – 3 i 2-krotnie wyższy. Natomiast pozytywnym zjawiskiem jest obserwowany nieprzerwanie trend malejącej umieralności niemowląt.

W 2011 r. zarejestrowano **1,8 tys. zgonów dzieci w wieku poniżej 1 roku życia** (o ponad 200 mniej niż przed rokiem). Współczynnik wyrażający liczbę zgonów niemowląt na 1000 urodzeń żywych wyniósł 4,7‰ – o 3,4 pkt. mniej niż na początku tego wieku oraz o ok. 20 punktów mniej niż notowany przed 20-stu laty (*wykres 9*).

Z ogólnej liczby zmarłych niemowląt **około 70%** umiera przed ukończeniem pierwszego miesiąca życia (**w okresie noworodkowym**), w tym ponad połowa w okresie pierwszego tygodnia życia. **Przyczyną prawie 52%** zgonów niemowląt są **choroby i stany okresu okołoporodowego**, czyli powstające w trakcie trwania ciąży matki i w okresie pierwszych 6 dni życia noworodka, kolejne **34%** zgonów stanowią **wady rozwojowe wrodzone**, a pozostałe są powodowane chorobami nabytymi w okresie niemowlęcym lub urazami.

Wykres 9. Zgony niemowląt na 1000 urodzeń żywych w latach 1950-2011

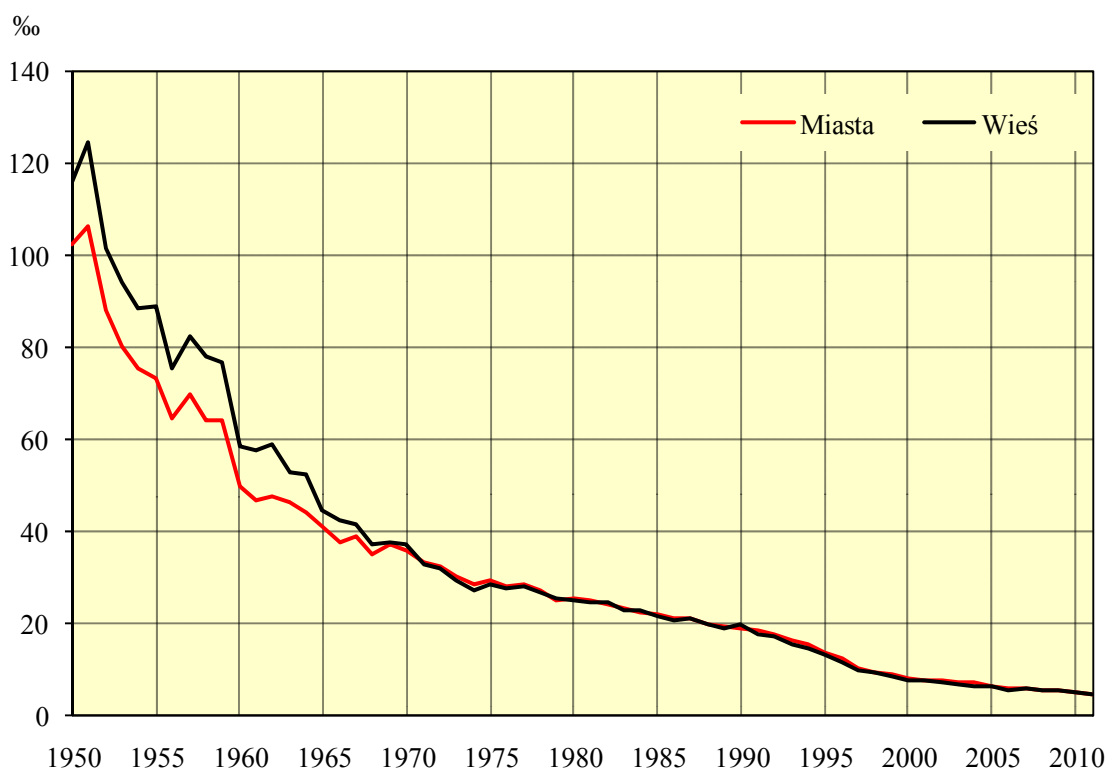

Podobnie jak ogólny współczynnik zgonów niemowląt także współczynnik **umieralności okołoporodowej** (urodzenia martwe i zgony niemowląt w wieku 0-6 dni na 1000 urodzeń żywych i martwych) wykazuje tendencję spadkową; w 2011 r. kształtował się na poziomie ok. 6,7‰; na początku tego stulecia wynosił prawie 10‰; zaś na początku lat 90-tych – prawie 20‰.

Stalemu spadkowi umieralności niemowląt w Polsce towarzyszy także stały spadek umieralności dzieci w wieku 1-14 lat. Szczególnie niska jest umieralność dzieci w wieku 5-14 lat, zwłaszcza w porównaniu z kolejnymi grupami wieku. W 2011 r. na każde 100 tys. dzieci w wieku 1-14 lat zmarło 15 dzieci (w 2000 r. było ich 22). Umieralność dzieci zamieszkałych na wsi (16 na 100 tys.) jest nieznacznie wyższa niż mieszkańców miast (15) – szczególnie wśród nastolatków. **Najczęstszymi przyczynami umieralności dzieci i młodzieży (w wieku 5-19 lat), stanowiącymi ponad połowę wszystkich zgonów, są urazy i zatrucia,** którym częściej ulegają chłopcy – 63% przyczyn zgonów dla tej grupy wieku. Niepokojącym jest wzrost liczby samobójstw wśród dzieci i młodzieży. Na początku lat 90-tych samobójstwa stanowiły ok. 10% zgonów w wyniku urazów, obecnie – już ponad 13%. Kolejnymi przyczynami zgonów w tej grupie wieku są nowotwory złośliwe (około 12% wszystkich zgonów), następnie wady rozwojowe wrodzone (szczególnie w grupie 1-4 lata) oraz – coraz częściej – choroby układu nerwowego.

Trwanie życia

Obserwowana od początku lat 90-tych poprawa sytuacji w zakresie umieralności korzystnie wpływa na długość trwania życia Polaków, przy czym nadal utrzymuje się duża różnica między trwaniem życia mężczyzn i kobiet (*wykres 10*).

W 2011 roku przeciętne trwanie życia **dla mężczyzn wynosiło 72,4 lat, a dla kobiet – 80,9 lat.** W porównaniu do początku lat 90-tych trwanie życia wydłużyło się o ponad 6 lat dla mężczyzn oraz o 5,7 roku dla kobiet (w 2000 r. parametr ten wynosił: dla mężczyzn – 69,7, dla kobiet – 78,0).

Wykres 10. Przeciętne trwanie życia w latach 1950-2011

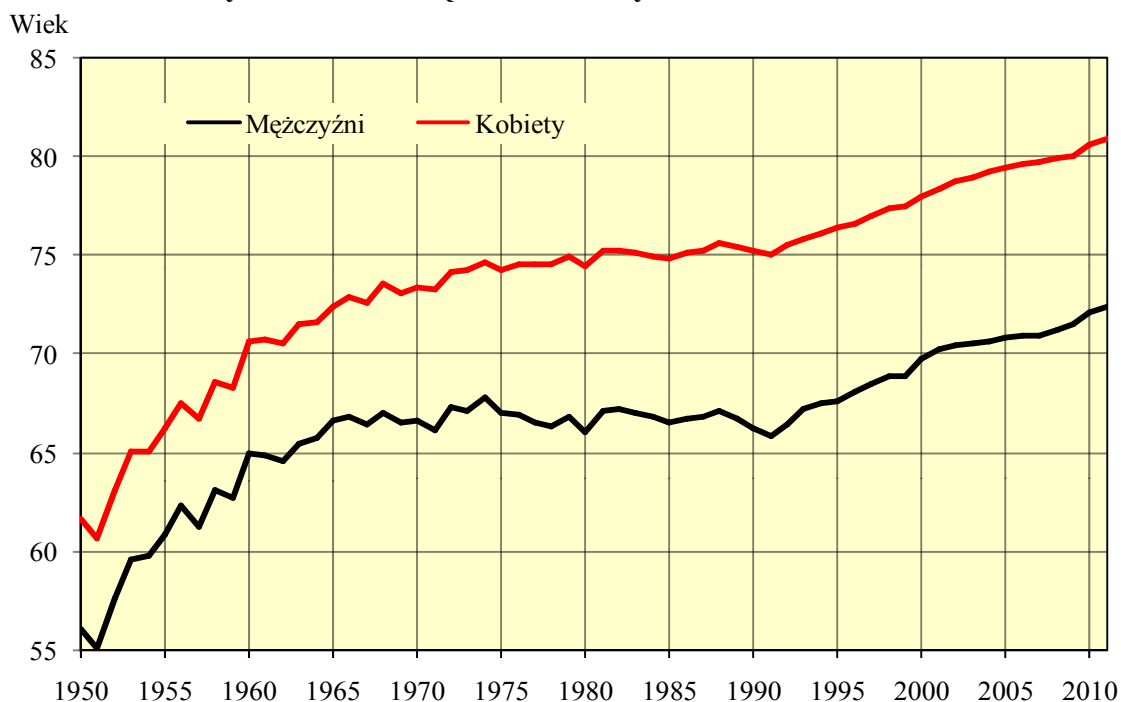

W Polsce występuje zjawisko **wysokiej nadumieralności mężczyzn** (ponad poziom umieralności kobiet). Mimo, że w dekadzie lat 90-tych różnica między przeciętnym trwaniem życia kobiet i mężczyzn malała (z wielkości 9 lat w 1990 r. do 8,3 w 2000 r.), początek bieżącego stulecia przyniósł ponowny jej wzrost do 8,5 lat w 2011 r. Zjawisko wysokiej nadumieralności mężczyzn obserwowane jest we wszystkich grupach wieku i różnica ta zwiększa się wraz z wiekiem.

Wyraźny postęp w wydłużaniu się przeciętnego trwania życia należy przypisywać szeroko propagowanemu – od początku lat 90-tych – prowadzeniu zdrowego stylu życia. Wyniki badania stanu zdrowia ludności z 2009 roku wskazują, że w zachowaniach Polaków nastąpiły korzystne zmiany – zmienia się sposób odżywiania; wśród osób dorosłych (głównie mężczyzn) wyraźnie zmniejszył się odsetek osób palących tytoń. Co prawda nie zmniejsza się odsetek osób dorosłych pijących alkohol, ale zaobserwowano istotne zmiany w typowym wzorcu konsumpcji alkoholu, piwo wypiera napoje spirytusowe. W ostatnich latach wyraźnie zwiększył się także udział kobiet wykonujących specjalne badania profilaktyczne (*patrz publikacja GUS „Stan zdrowia ludności Polski w 2009 r.”*).

Struktura płci i wieku¹

W ogólnej liczbie ok. 38538 tys. ludności² Polski **kobiety** stanowią prawie **52%**; na 100 mężczyzn przypada ich 107 (wśród ludności miejskiej 111, na wsi 101). Liczebna przewaga mężczyzn występuje wśród ludności w wieku do 47 roku życia – gdzie na 100 mężczyzn przypada 97 kobiet. Dla grupy osób w wieku 48 lat i więcej współczynnik feminizacji wynosi 125, przy czym w najstarszych rocznikach wieku (70 lat i więcej) na 100 mężczyzn przypada średnio 180 kobiet. Wśród mieszkańców wsi przewaga liczebna kobiet następuje dopiero począwszy od wieku 61 lat, w miastach – już od 40 roku życia.

W 2011 roku statystyczny mieszkaniec Polski miał przeciętnie **38 lat** (mediana wieku). Dla mężczyzn parametr ten wyniósł 36,7 lat, kobiety są starsze (w wyniku dłuższego trwania życia) i mają – średnio – 40,2 lat. Mieszkańcy wsi są młodszy, ich średni wiek to 36,6 lat, w miastach – 39,6 lat. W ciągu minionego 10-lecia statystyczny Polak stał się starszy o 2,7 roku (w 2001 r. mediana wieku ludności wynosiła 35,7, dla mężczyzn – 33,7, kobiet – 37,6).

¹ Bilans liczby i struktury ludności za 2011 rok został opracowany przy przyjęciu za bazę wyjściową wyniki NSP'2011. Wyniki spisu z dnia 31.03.2011 r. wykazały liczbę ludności większą o 312 tys. (0,8%) w stosunku do bilansów prowadzonych w latach 2002-2010 na bazie NSP'2002. Różnica ta dotyczyła w większej części terenów wiejskich, gdzie odnotowano wzrost o 1,1 %, tj. o 170 tys. osób, w miastach było więcej o 145 tys. (0,6%).

² W prezentowanym bilansie liczby i struktury ludności Polski uwzględnione zostały osoby, które czasowo wyemigrowały za granicę, bez względu na to czy dokonały formalnego wymeldowania. Część z tych osób (ok. 80%) prawdopodobnie nie jest już polskimi rezydentami, ponieważ ich czas pobytu za granicą wynosi co najmniej 1 rok – w zdecydowanej większości osoby te są w wieku produkcyjnym mobilnym. Jednocześnie w bilansie ludności nie zostali uwzględnieni imigranci przebywający w Polsce czasowo – bez względu na formalno-prawny status ich pobytu oraz na okres przebywania w Polsce; jeśli czas ich pobytu wynosi co najmniej 1 rok powinni być zaliczeni do polskich rezydentów.

Rezultatem przemian w procesach demograficznych, a przede wszystkim głębokiej depresji urodzeniowej z lat 90-tych oraz z początku tego stulecia, jest **gwałtowne zmniejszanie się liczby dzieci i młodzieży** (0-17 lat). W końcu 2011 r. ich udział w ogólnej liczbie ludności wyniósł ok. 18,5% (w 2000 r. – 24,4%; w 1990 r. – 29%). Dzieci w wieku poniżej 15 roku życia stanowią obecnie ok. 15,1% ogólnej populacji wobec ponad 19% w 2000 r., natomiast w 1990 r. stanowiły ¼ ludności Polski. (tabela 2).

Tabela. 2. Ludność według ekonomicznych grup wieku w wybranych latach
Stan w dniu 31 XII

Grupy wieku	Lata				Lata			
	1990	2000	2010*	2011*	1990	2000	2010	2011
	w tysiącach				w odsetkach			
Ludność ogółem	38073	38254	38530	38538	100,0	100,0	100,0	100,0
W wieku:								
Przedprodukcyjnym (0-17)	11043	9333	7243	7147	29,0	24,4	18,8	18,5
Produkcyjnym (18-59/64)	22146	23261	24831	24739	58,2	60,8	64,4	64,2
mobilnym (18-44)	15255	15218	15424	15418	40,1	39,8	40,0	40,0
niemobilnym (45-59/64)	6890	8043	9407	9320	18,1	21,0	24,4	24,2
Poprodukcyjnym (60/65+)	4884	5660	6456	6653	12,8	14,8	16,8	17,3

* Dane zostały opracowane na bazie wyników NSP 2011

W latach 2000-2008 – w wyniku wchodzenia w **wiek produkcyjny** (kobiety w wieku 18-59 lat, mężczyźni – 18-64 lata) osób urodzonych w okresie ostatniego wyżu demograficznego – obserwowano duże zmiany wśród ludności w tej grupie wieku – rosła zarówno ich liczba jak i udział w ogólnej populacji. Od 2009 r. odsetek tej grupy osób obniża się i w 2011 r. wyniósł **64,2%**. W końcu 2011 r. udział ludności w wieku zdolności do pracy był o 3,4 pkt. większy od notowanego 2000 r. (60,8%), a od 1990 r. wzrósł o 6 pkt. Jednocześnie zahamowaniu uległ **proces starzenia się zasobów siły roboczej** (wykres 11), tj. zmniejszyło się tempo przyrostu ludności w wieku produkcyjnym niemobilnym (powyżej 44 roku życia). Udział ludności w tym wieku obecnie wynosi 24,2% i jest o ponad 3 pkt. większy niż w 2000 r. Szacuje się, że **od 2000 r. liczba ludności w wieku produkcyjnym zwiększyła się o prawie 1,5 mln**, przy czym – praktycznie – cały ten przyrost dotyczył osób w wieku niemobilnym (wzrost o prawie 1,3 mln) i koncentrował się w latach 2001-2005 (o 1,1 mln). W okresie najbliższych 5-ciu lat można się spodziewać zmniejszania się liczby ludności w wieku produkcyjnym (średnio o 170 tys. osób rocznie), przy czym ubytek rzędu 110 tys. osób będzie dotyczył ludności w wieku powyżej 44 roku życia i tylko niespełna 60 tys. – osób w wieku produkcyjnym mobilnym.

W ostatnich latach obserwowany jest także **dalszy wzrost liczby osób w wieku poprodukcyjnym** (mężczyźni 65 lat i więcej, kobiety 60 lat i więcej). W 2011 r. udział tej grupy ludności w ogólnej populacji wyniósł 17,3% (w 2000 r. – prawie 15%, a w 1990 r. niespełna 13%). W końcu 2011 r. ludność w wieku poprodukcyjnym liczyła ponad 6,6 mln osób wobec 5,7 mln w 2000 r. i 4,9 mln w 1990 r.

Wykres 11. Ludność według ekonomicznych grup wieku w wybranych latach

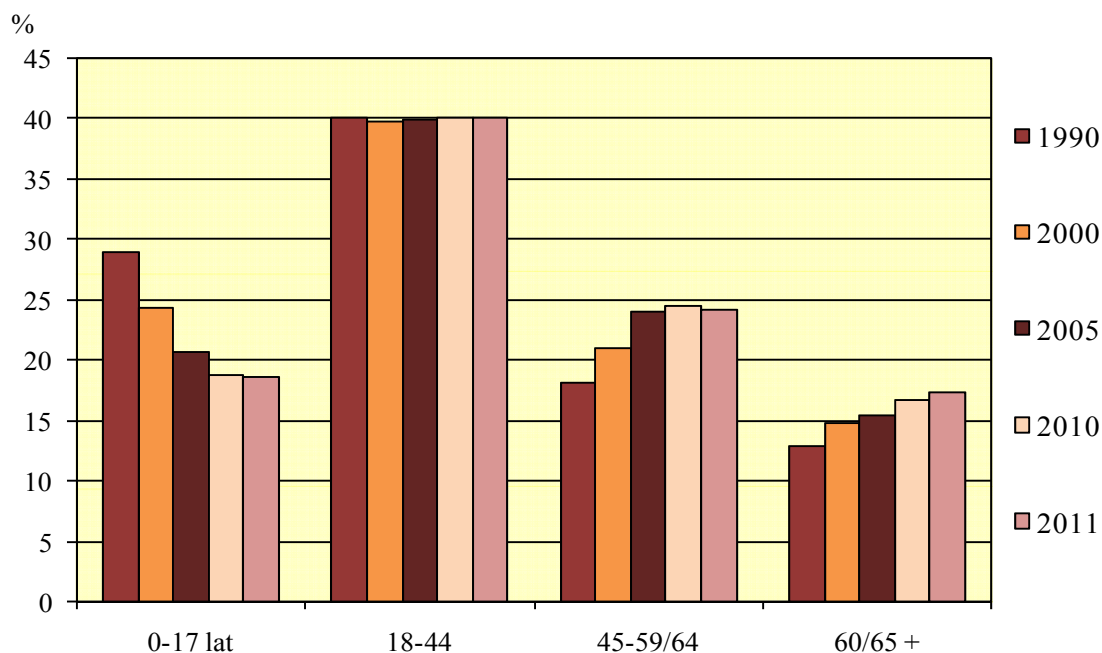

Coraz bardziej istotne stają się relacje między poszczególnymi grupami wieku ekonomicznego ludności, co obrazuje **współczynnik obciążenia demograficznego**. Obecnie na 100 osób w wieku produkcyjnym przypada 56 osób w wieku nieprodukcyjnym, podczas gdy w 2000 r. było ich 64 (w 1990 r. – 72). Jednak znaczące zmiany można zaobserwować analizując wskaźniki cząstkowe, tj. relację liczby osób w wieku przedprodukcyjnym do produkcyjnego oraz odrębnie poprodukcyjnego w stosunku do liczby osób w wieku produkcyjnym. Generalnie, niekorzystne zmiany dotyczą grupy wieku przedprodukcyjnego; aktualnie na każde 100 osób w wieku produkcyjnym przypada 29 osób w wieku przedprodukcyjnym oraz 27 osób w wieku poprodukcyjnym, podczas gdy w 2000 r. było to odpowiednio 40 i 24, zaś w 1990 roku – 50 i 22.

Zwiększa się także odsetek osób starszych (w wieku 65 lat i więcej – razem mężczyzn i kobiet), obecnie stanowią 13,8% ogólnej populacji, w 2000 r. ich udział wynosił 12,4%, a w 1990 r. – 10,2%.

Wyniki opracowanej przez GUS w 2008 roku prognozy ludności na lata 2008-2035 wskazują, że w nadchodzących latach wystąpi przyspieszenie procesu starzenia się ludności. W perspektywie do 2015 r. liczba ludności w wieku emerytalnym może się zwiększyć o kolejny prawie 1 mln osób,

a udział tej grupy może osiągnąć ponad 19%, przy czym absolutne przyrosty będą nierównomierne w czasie – najwyższe pod koniec tego pięciolecia.

Wykres 12. Piramida wieku ludności (stan w dniu 31.12.2011 r.)

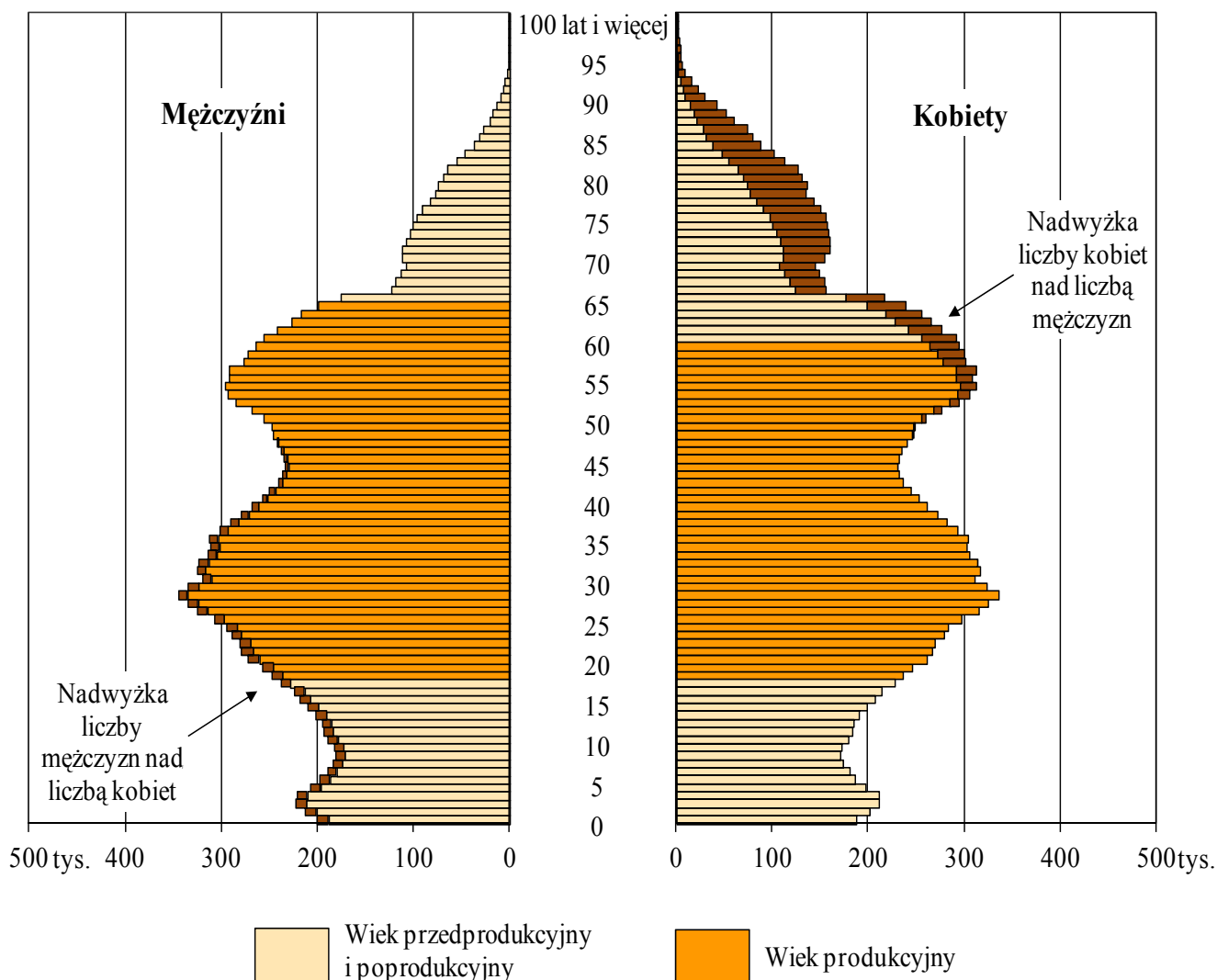

Obserwowane w ostatnich latach zmiany demograficzne wskazują, że sytuacja ludnościowa Polski jest nadal trudna, aczkolwiek nieco korzystniejsza niż na przełomie stuleci. Perspektywa znaczących zmian gwarantujących stabilny rozwój demograficzny jest jednak odległa. Szczególnie niekorzystne zmiany występują w trendzie urodzeń, co będzie miało negatywny wpływ na przyszłą dzietność, zwłaszcza wobec utrzymującej się wysokiej skali emigracji Polaków za granicę (szczególnie emigracji czasowej ludzi młodych). Niski poziom dzietności przy jednoczesnym korzystnym zjawisku, jakim jest wydłużanie się trwania życia będą powodować zmniejszanie się podaży siły roboczej na rynku pracy oraz wzrost liczby i odsetka ludzi w starszym wieku, jako efektu zaawansowanego procesu starzenia się polskiego społeczeństwa.

General information on demographic development in Poland until 2011

Population size and growth dynamics

*At the end of 2011, the **population of Poland was 38 million 538 thous.¹** persons, i.e. nearly 9 thous. more than a year ago. 2011 year has been the fourth from the consecutive ones in which a slower positive natural population growth was observed, the **annual population growth rate** was **0.02%** in 2011 comparing to -0.08% in 2010.*

In the years 1997-2007 a decrease in the number of population in Poland was registered. In that period of time the number of population in Poland decreased for nearly 179 thous. persons. The direct reason for it was the decrease in the number of births observed in the years 1984-2003 with almost insignificant changes in the number of deaths and negative (during the whole period after the war) international definite migration balance (migration for permanent residence).

Chart 1. Vital statistics in 1990-2011

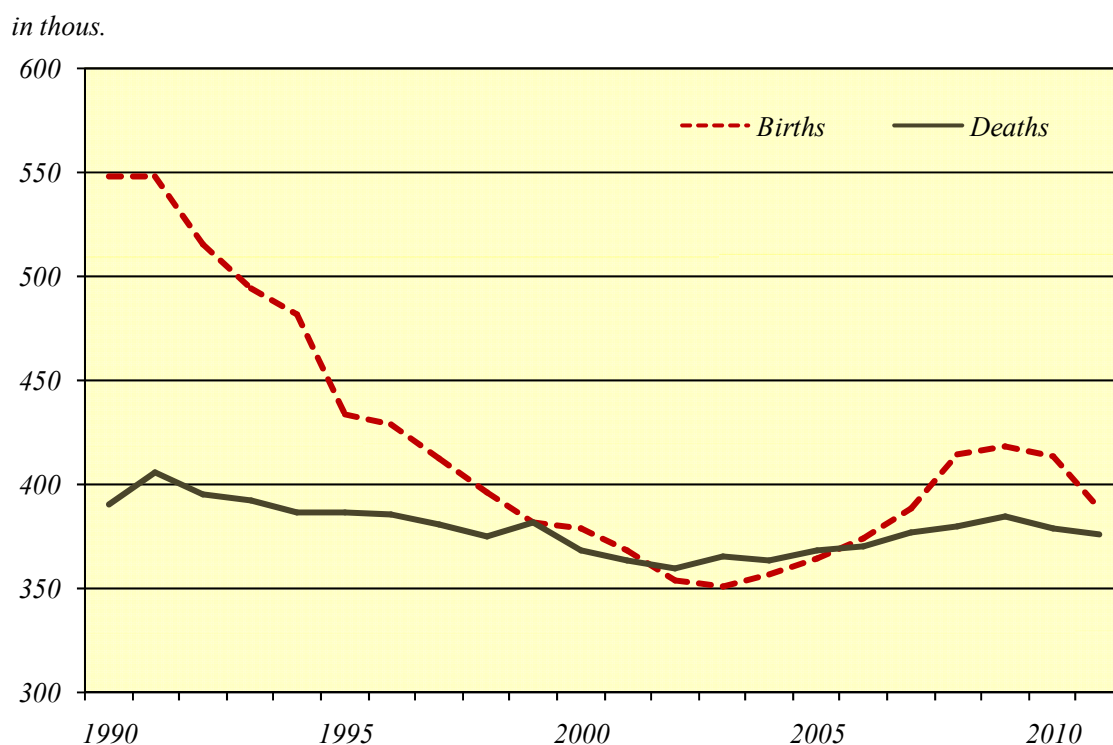

¹ Balance the number and structure of the population for the year 2011 was prepared on the basis of results of the Population and Housing Census 2011. The results of census as of March 31, 2011 showed a larger population of 312 thous. (0.8) relative to the balances conducted in 2002-2010 based on the results of the National Population and Housing Census as of May 20, 2002. The difference is concerned for the most part in rural areas, where there was increase of 1.1%, i.e. 170 thous. persons, in the urban areas was more about 145 thous. (0.6%).

The highest population decrease was noticed in 2006 – the number of population diminished then by 32 thous. (the annual population growth rate was negative – minus 0.08%) mainly due to the increasing emigration for permanent residence. Whereas in the 90s, on average, population growth rate was running at a level of nearly plus 0.09% and in last decade, the growth dynamics was negative – (minus) 0,14% (see Table A. Basic information on population size, vital statistics and migration for 1985 – 2011).

Table 1. Population by voivodships

Voivodships (NUTS 2)	Population in thous. as of December 31				annual population growth (decrease) rate in %			
	2000	2005	2010*	2011*	2000	2005	2010	2011
Poland	38254.0	38157.1	38529.9	38538.4	-0.02	-0.04	+0.08	+0.02
<i>Dolnośląskie</i>	2912.2	2888.2	2917.2	2916.6	-0.17	-0.17	+0.04	-0.02
<i>Kujawsko-pomorskie</i>	2067.8	2068.3	2098.7	2098.4	-0.05	-0.00	+0.02	-0.02
<i>Lubelskie</i>	2206.2	2179.6	2178.6	2171.9	-0.13	-0.25	-0.24	-0.31
<i>Lubuskie</i>	1008.5	1009.2	1023.2	1023.2	+0.05	+0.00	+0.10	-0.01
<i>Łódzkie</i>	2627.8	2577.5	2542.4	2533.7	-0.36	-0.40	-0.29	-0.34
<i>Małopolskie</i>	3222.4	3266.2	3336.7	3346.8	+0.35	+0.18	+0.36	+0.30
<i>Mazowieckie</i>	5115.0	5157.7	5267.1	5285.6	+0.05	+0.23	+0.40	+0.35
<i>Opolskie</i>	1070.6	1047.4	1017.2	1014.0	-0.34	-0.39	-0.25	-0.32
<i>Podkarpackie</i>	2101.4	2098.3	2127.9	2128.7	+0.12	+0.01	+0.08	+0.03
<i>Podlaskie</i>	1210.7	1199.7	1203.4	1201.0	-0.13	-0.23	-0.12	-0.20
<i>Pomorskie</i>	2172.3	2199.0	2275.5	2283.5	+0.28	+0.23	+0.45	+0.35
<i>Śląskie</i>	4768.7	4685.8	4634.9	4626.4	-0.37	-0.32	-0.10	-0.19
<i>Świętokrzyskie</i>	1302.7	1285.0	1282.5	1278.1	+0.01	-0.29	-0.32	-0.35
<i>Warmińsko-mazurskie</i>	1427.5	1428.6	1453.8	1452.6	+0.19	-0.01	+0.01	-0.08
<i>Wielkopolskie</i>	3345.3	3372.4	3446.7	3455.5	+0.17	+0.21	+0.32	+0.25
<i>Zachodniopomorskie</i>	1697.9	1694.2	1723.7	1722.7	+0.06	-0.04	-0.01	-0.06

* Data was prepared on the basis of results of the Population and Housing Census as of March 31, 2011.

Thanks to positive changes in the level of both births and deaths – **natural growth was positive and was nearly 13 thous. in 2011**; on average – for each 10 thous. of people – this was 3 persons and 3 persons at the beginning this century. In 90s natural growth diminished consequently with the decreasing number of births. In this connection, the negative natural increase was noticed in 2002-2005 period – the biggest one in 2003, when the number of deaths was bigger than number of births by more than 14 thous. From 2006 the natural growth is again positive; population growth rate amount 0.3‰ in 2011 and was definitely higher in rural areas – 0.8‰ (in urban areas ca. zero).

In 2011 the number of population increased in 5 voivodships (see Table 1). The biggest increase took place in Mazowieckie and Pomorskie voivodship, then in Małopolskie and Wielkopolskie voivodship, but the increase in the number of the population in these voivodships has been observed since the beginning of the century. The decrease in number of population was registered in the other 11 voivodships, but the present decrease rate is more compared with the data indicated in a year earlier. The voivodships, in which the number of population decreases the fastest was Świętokrzyskie, Łódzkie, Opolskie and Lubuskie.

As regards the number of population, Poland is ranked in the 34th place worldwide and in the 6th place across the European Community. As regards population density, Poland is ranked as an average populated country among the European countries with 123 persons per square kilometer; about 1084 persons in urban areas and 52 persons in rural areas. There is still some decrease in the number of urban population and their share in the total country population, at present urban population constitutes nearly 61% (in 2000 – 60,7%), however, a number of population living in rural areas successively increases, especially around the big cities.

International migration of population

*In the years 2007-2010 was observed decrease in number of departures to abroad for permanent stay, but in 2011 there was again reported a slight increase (permanently left Poland 19.8 thous. persons i.e. by 2.5 thous. more than in 2010). The size of immigration for permanent residence remained at a level to 2010, which resulted in the **balance of definitive international migration in 2011 amounted to -4.3 thous.** (-2.1 thous. in previous year). Among immigrants dominated Poles, who after residing permanently abroad decide to return to the country – in 2011 they amounted almost 90% all immigrants.*

*It is estimated, that at the end of 2011 **about 2060 thous. inhabitants of Poland were temporary abroad** i.e. about 60 thous. more than in the previous year. Among all emigrants the dominant group is those who came abroad in order to seek or take up a job. The results of the last census showed that at the end of March 2011 the percentage of persons staying in connection with work was approximately 73%. This percentage varied depending on the country of residence, the highest rate of approximately 90% was recorded for persons residing in the Netherlands. It is estimate that more than 75% of temporary emigrants stay abroad at least 1 year. The main directions of Polish temporary emigrants still remain in Europe: the United Kingdom, Germany, Ireland, the Netherlands, Italy and outside Europe - the United States of America.*

Births and female fertility

In 2011 over 388 thous. live births were registered, which means the increase in above 25 thous. as compared to 2010; the birth rate was 10.1‰ - about 0.5 points more than at the beginning of the present decade, but nearly 10 points less than in 1983 (the last demographic boom). The birth rate is higher in rural areas than in urban areas, in 2011 it was 10.8‰, in urban areas 9.6‰.

*In the years 2004-2009 the increase of the number of births was observed (in 2003 there were 351 thous. births – the fewest in the whole postwar period). It is worth stated that **nowadays the number of births is still lower than number registered during the last demographic boom (by 40% less than in 1983, which was the peak year for boom period with nearly 724 thous. births).***

Chart 2. Live births in 1946-2011 – explosions and declines

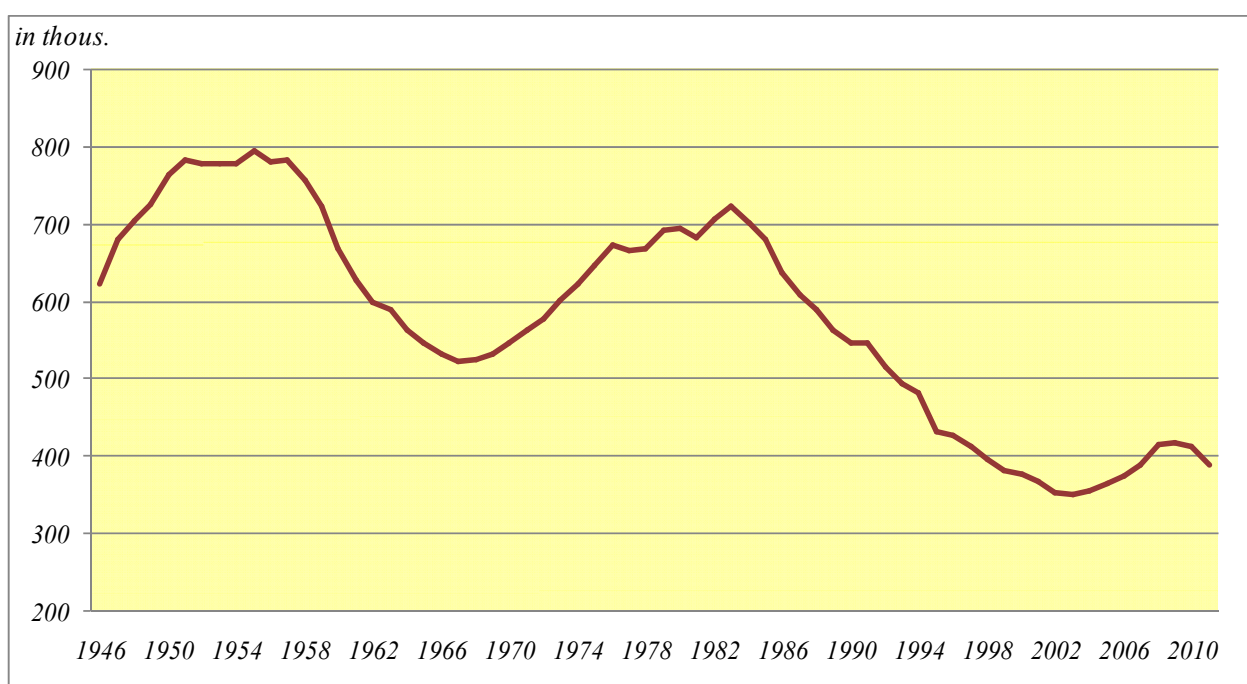

The still increasing in the last years the number of births can be seen as an echo effect of a demographic boom from the first half of the 80's (which was also an effect of the explosion from the first half of the 50's, see chart 2) i.e. the attaining the highest fertility age by women born in 1979-1985. Additionally the realization of the postponed procreation plans by the persons born in the 70's contribute the increase of number of births.

Low number of birth not guarantee in Poland – for more than 20 years - a simple generation replacement; a birth depression has been running since 1989 at a constant level.

In 2011, the total fertility rate (TFR) was 1.3 (see chart 3), which means an increase (by 0.08 points) relative to the observed in 2003, which was the lowest one for over 50 years. But still this rate is lower by 0.85 point than the value optimal for stable demographic development. The most favorable demographic situation is defined by a 2.1 – 2.15 TFR, i.e. an average ratio of 2 children per woman

aged 15 – 49 in the given year – i.e. the average number of children per 100 women aged 15-49 vary from 210 – 215 in a given year (nowadays it is 130 total, of which 121 in urban areas, 143 in rural ones).

Chart 3. Total fertility rate of population in 1990-2011

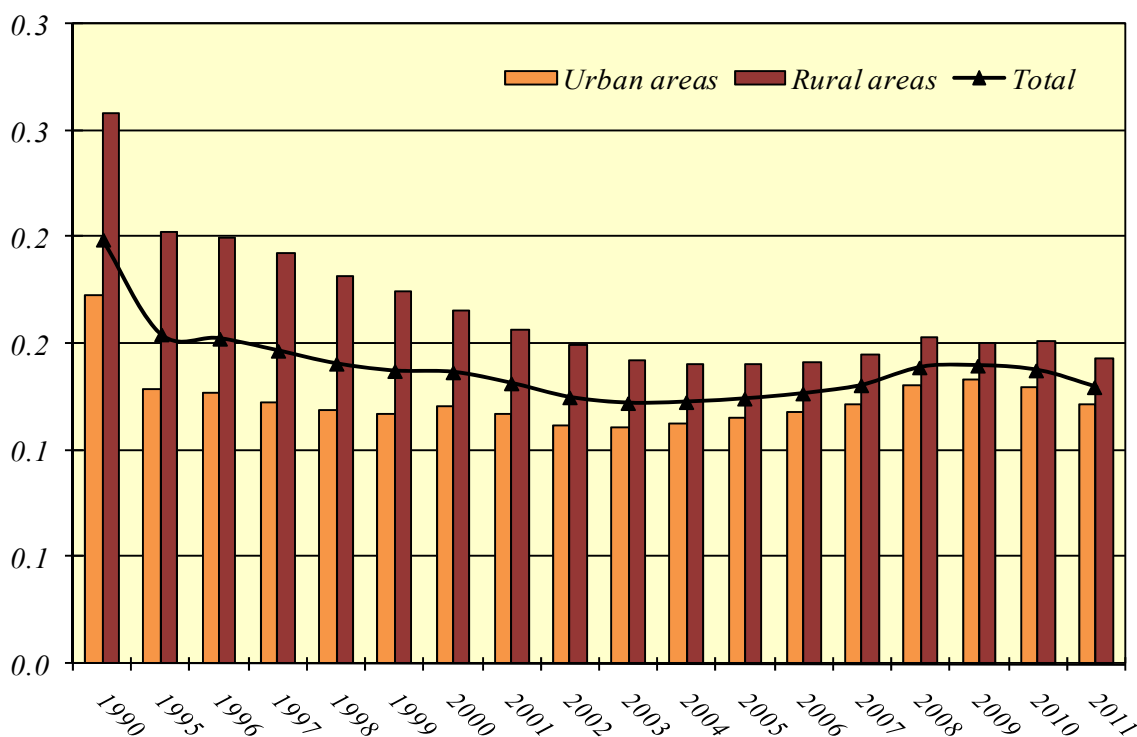

One of the results of the demographic transformations in the 90s was a shift of the highest female fertility from the group aged 20-24 to the group aged 25-29 (see chart 4) and significant increase fertility rate at the age group 30-34, which is the result of realization postponed births. The consequence of all the changes in procreation behaviors is the increase of the **median age of women giving birth to a child**. In 2011 this was 28.8 years – compared with 26.1 years in 2000. The average age of the women giving birth to their first child also increased by nearly 3 years - from 23.7 years in 2000 to 26.9 years in 2011.

In relation to the 90's there were some **change in the structure of the mothers' level of education** as well. The share of the mothers with higher education level has increased sevenfold (from 6% to over 43%) whereas the percentage of the mothers with primary or no school education has decreased (from 18% to nearly 5%). In 2000 this was 19% and 12% respectively. The share of mothers with secondary education level has not changed significantly for the last twenty years and amounts about 33%.

The observed changes are due to a choice, which is often made by young people, to reach a certain level of education and economic stability firstly and then (about their 30's) to start and expand a family.

Chart 4. Live births by age of mother (in %) in 1990-2011

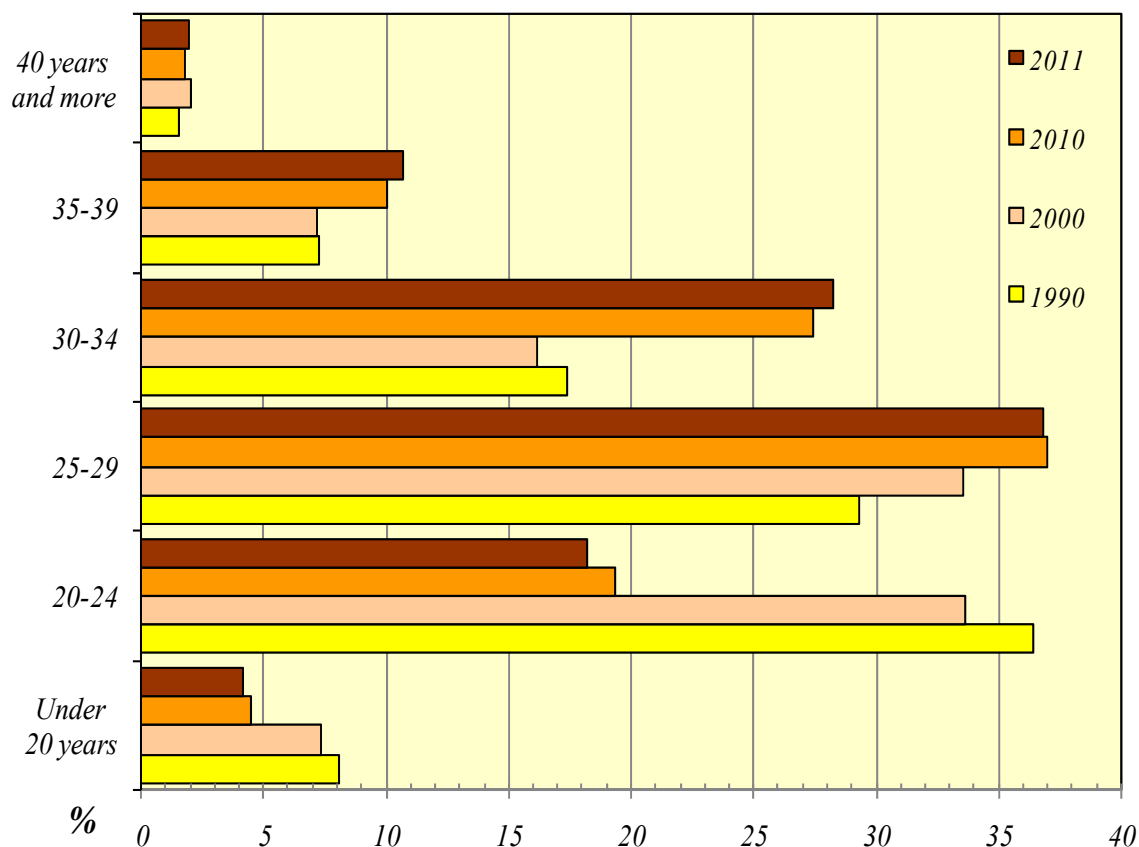

The female fertility is definitely predominated by the number of new marriages. Nowadays about 80% of children are born into families created by legal marriages, whereas nearly half of marital children are born within the first three years of marriage. Simultaneously, the **percentage of extra-marital births has been increasing** for the past several years. At the beginning of the 90s, the extra-marital birth share was 6-7% and above 20% during the recent years. This percentage proves to be higher in urban areas – in 2011 it reached over 23% and in rural areas it was less than 18%.

The growing extra-marital birth rate may indicate either a growing number of families created by partnership union or a growing number of lone mothers with children, comprising incomplete families.

Marriages

In 2011, there were over **206 thous. new marriages** – almost 22 thous. less than in the previous year. The marriage rate (calculated per 1 000 persons) was lower by 0.5 points up to the level 5.4‰. The frequency of contracting new marriages is similar in urban and rural areas. Since 2003 there has been observed an increase in the number of new marriages, the current decrease of marriages' number certainly affect the diminishing of the births' number.

Chart 5. Bridegrooms and brides by age in 1990-2011

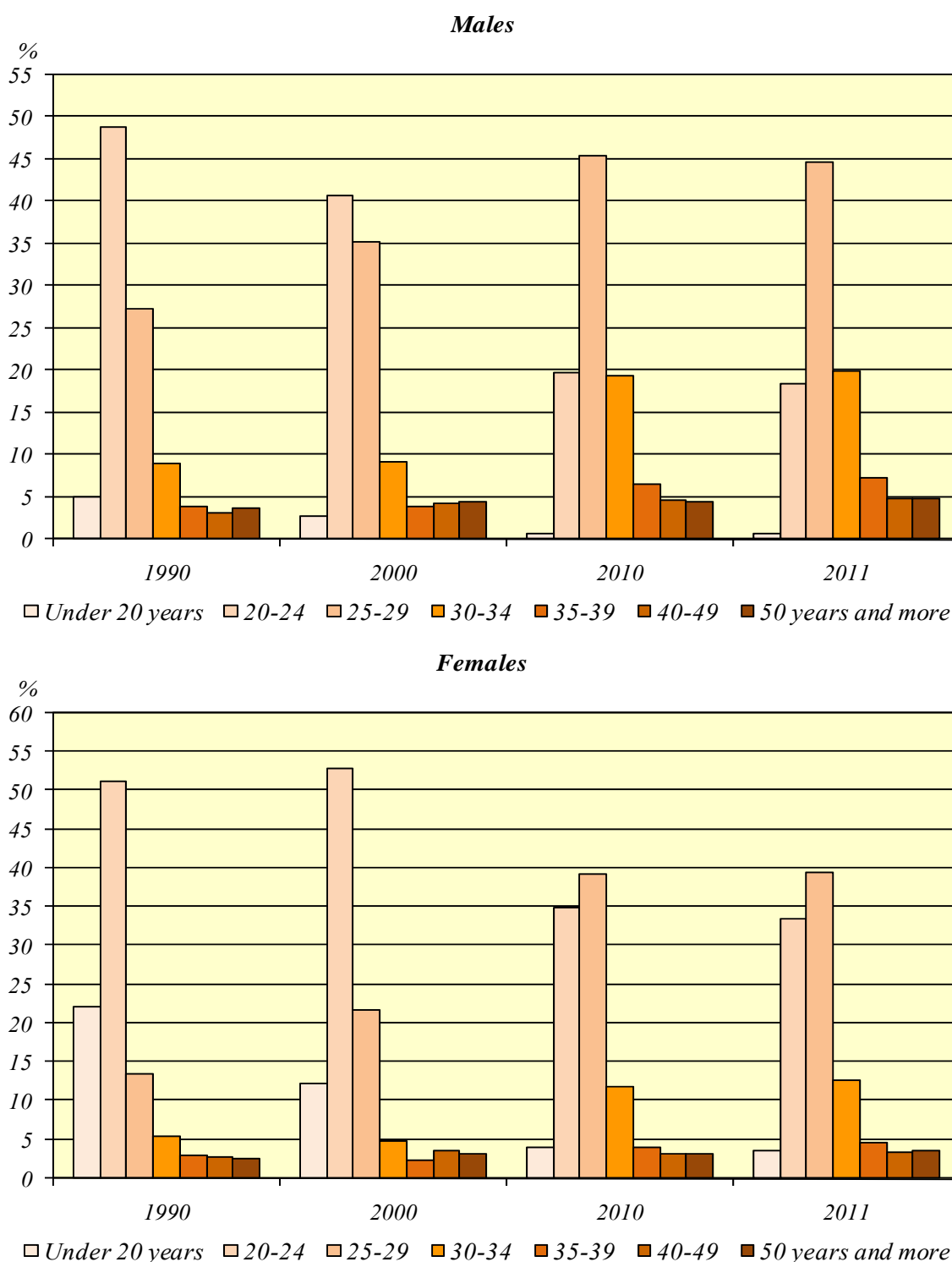

Invariable amount of new marriages **about 84% are first-time marriages**, i.e. contracted by single persons (90% in rural areas respectively). Religious marriages, i.e. the marriages entered into at churches and civil registry offices comprise approx. 65% of legal unions (compared with $\frac{3}{4}$ of all marriages in rural areas).

Within the past dozen years, there has been a significant increase in the age of the persons entering into marriage (see chart 5). At the beginning of the 90s over half of the married men were

below 25 years of age, compared with about 42% in 2000 and less than 20% in 2011. The share amount of women below 25 has decreased respectively from 73% through 62% to 37%.

Men tend to get married "before thirty"; in 2011, **average age** (median age) **entering into marriage was 28 years**, i.e. over 3 years more than at the beginning of the 90s (this was 26 years in 2000). **Brides were also older** and in 2011 their age were nearly **26 years** compared with nearly 23 years at the beginning of the 90s and nearly 24 in 2000. In the last years the age group who tend to get married most often, was not as in previous years group 20-24 but 25-29. The share of this group (both men and women) is nearly 42% (this was 28% in 2000 and nearly 20% in 1990). Newlyweds in urban areas are approx. 1.5 year older than in rural areas.

In relation to the 90s this were some change in the **structure of education level of newlyweds** as well. Nowadays women tend to have higher education level. There were over 45% brides with high education degree in comparison to 15% in 2000 and only 4% in the 90's. The share amount of women with basic vocational education degree has decreased from 35% in the 90's through 25% in 2000 to 9% in 2011. There were about 38% brides with secondary educational level – similarly to the 90's (46% in 2000).

Chart 6. Dissolution of marriages in 1990-2011

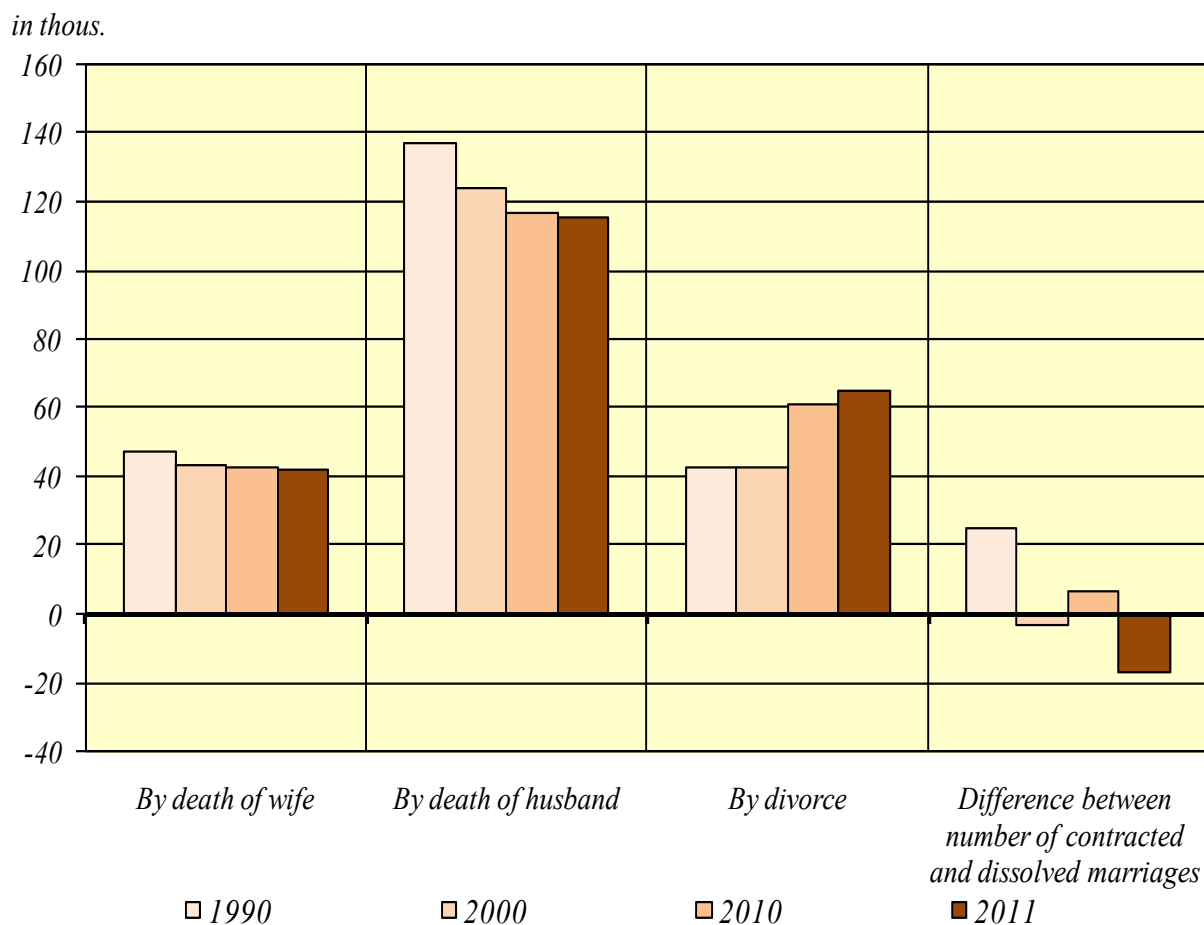

As well brides as bridegrooms possesses higher education degree. The share amount of men with secondary educational degree increased from 28% in 1990 through 35% in 2000 to 40% in 2011. Respectively there were more men with higher education degree – from 5% through 13% up to 32%. The difference between women and men is higher share of men with basic vocational education degree – twice more than among women – 19% in 2010 (compared with 40% in 2000 and 51% in 1990). The presented changes are another example of the transformation in young people's behavior, who first invest in themselves – i.e. in education, work - and then in a family.

At the end of 2011 in Poland there were over 9109 thous. marriages (see chart 6). From 2008 the number of existing marriages has risen i.e. each year the number of new contracted marriages is larger than dissolute (by death or by divorce).

Divorces and legal separations

In 2011 above 64 thous. couples ended in divorce – about 3 thous. more than a year earlier, the divorce rate increased slightly by 0.1 point also and it was 1.7‰.

Since 2005 the number of divorces amounted about 65 thous yearly (see chart 7) while between 1995 – 2002 it was about 40 – 45 thous. yearly In 2011, each 72 of 10 thous. existing marriages were terminated through the court ruling in contrast to less than 50 in the 90's. The frequency of divorces in urban areas is nearly twofold higher that in rural areas and is respectively: 92 and 41 per 10 thous. existing marriages.

Chart 7. Number of divorces in 1990-2011

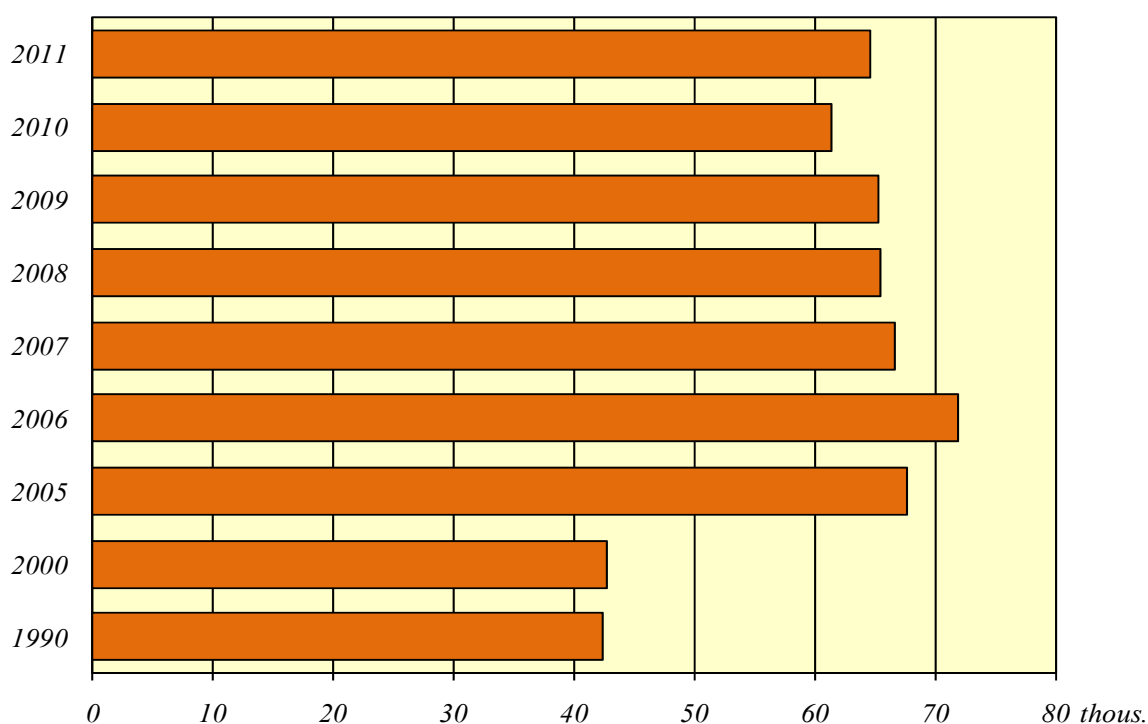

On average, divorced spouses have lived together for **14 years (and the duration of their marriage became slightly longer)**. Year by year they are a bit older. In 2011 an average men was about 40-41 years at the time of divorce, had a basic vocational education degree (38%). The share of men with secondary and high educational level was respectively - 31% and 17%. Women were over 2 years younger and most often secondary education level – 38%. The share of women with high and basic vocational educational level was respectively: 26% and 24%.

Constantly in over 2/3 of all cases, it was women who filled a petition for a divorce. The rate of divorces due to woman's fault was over 3% but in the majority of cases (**over 73%) the fault was not adjudicated**. 19% of all divorced was due to men fault. The most common causes of divorces which spouses declare is incompatibility of characters (over 1/3 of all divorces), the other causes are infidelity or permanent emotional relationship with another person (1/4 divorces) and alcoholism (20%).

Based on the data from 2011, approx. 58% of marriages were raising **about 54 thous. adolescent children** (below 18 years of age). In the majority of the cases (60% in 2011), courts award child custody exclusively to mothers and in about 4% of cases exclusively to fathers. Both parents carry out parental custody in 34% of cases.

The legal separation ruling procedure was introduced in Poland by the end of 1999. The number of legally ruled separations has been increasing rapidly (from approx 1.3 thous. in 2000 to 11.6 thous. in 2005). **Since 2006 there has been observed a decrease in the number of legal separations – in 2011 about 2.8 thous.** separations were ruled. Each year several separations are legally abrogated, but most of them end in a divorce.

Mortality

In 2011 there were nearly 376 thous. deaths, it's means nearly 3 thous. less than in 2010. Death rate was 9.7‰ (in 2009– 9.9‰). The total number of deaths included about. 47% of women.

In the years 1992-1998 a systematic decrease in the number of deaths was observed; since 1999, the number of deaths has increased – there have been registered approx. 360 – 380 thous. yearly. **In the last years the number of deaths has slightly risen as well**, but the tempo of this growth was rather stable, which can be seen as the beginning of mortality level stabilization process in Poland. Both in the 90's last century and in last decade the mortality of the rural population was definitely higher than of urban one – the difference came to 1-2 points. Nowadays the mortality rate for rural and urban are almost equal and in 2011 it was respectively: 9.9‰ and 9.6‰.

The main causes of deaths in Poland (see chart 8) **are circulatory system diseases and neoplasms comprising** over 70% of all diseases, the third group of causes are injuries and

poisoning – above 6%. It should be noted, that the share of symptoms, signs and ill-defined conditions (over 6% of all deaths) is relatively high.

For several years, there has been a significant **improvement in mortality due to circulatory system diseases**; In 2010 this was the main cause of 46% of all causes, whereas at the beginning of the 90s it was about 52% of all deaths and at the beginning of this century – nearly 48%. The mortality due to circulatory system diseases among women is much higher and in 2010 comprised almost 52% of total female deaths (compared with 53% in 2000 and 57% in 1990). This rate is 41% in male deaths (respectively 43% in 2000 and 48% in 1990).

Chart 8. Deaths by cause in 1990, 1995, 2005 and 2010

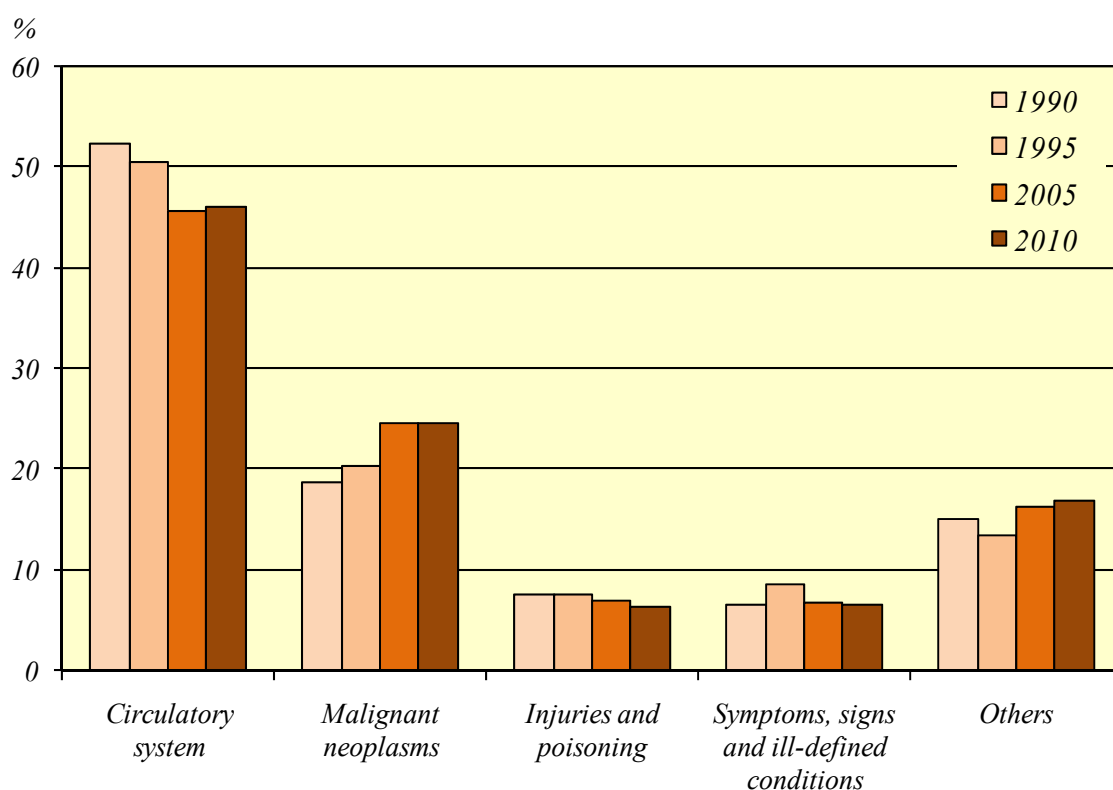

There is also a gradual decrease in the number of deaths caused by injuries and poisoning, comprising currently 6.2% of all deaths against nearly a 7.6% value from the beginning of the 90s (7% in 2000). In this case there is also a large difference in the number of deaths by sex; among men, injuries and poisoning comprise over 9% of the causes of deaths and about 3% among women.

An increasing rate of deaths due to neoplasms diseases with a simultaneous increase in the number of new illnesses is an unfavorable trend. In 1990, malignant neoplasms were the cause of nearly 19% of deaths; in 2000 they comprised 23% and in 2010 it is 24.5% of all causes (nearly 26% among men and nearly 23% among women).

A high excessive mortality of men are experiencing in Poland that is already observed among the boys. In younger age groups, starting from group 20-25 years, the mortality rate of men

is fourfold higher than of women, whereas in older age groups – threefold and twofold higher. However, a positive phenomenon is observed continuously decreasing trend in the infant death.

In 2011 there were registered **1.8 thous. deaths of children below 1 year of age**, (more than 200 infants less than year before). Rate expressing the number of infant deaths per 1 000 live births, in 2011 amounted 4.7‰ – this is 3.4 points less than at the beginning of this century and about 20 points less than in 1990 (see chart 9).

Chart 9. Infant deaths per 1000 live births in 1950-2011

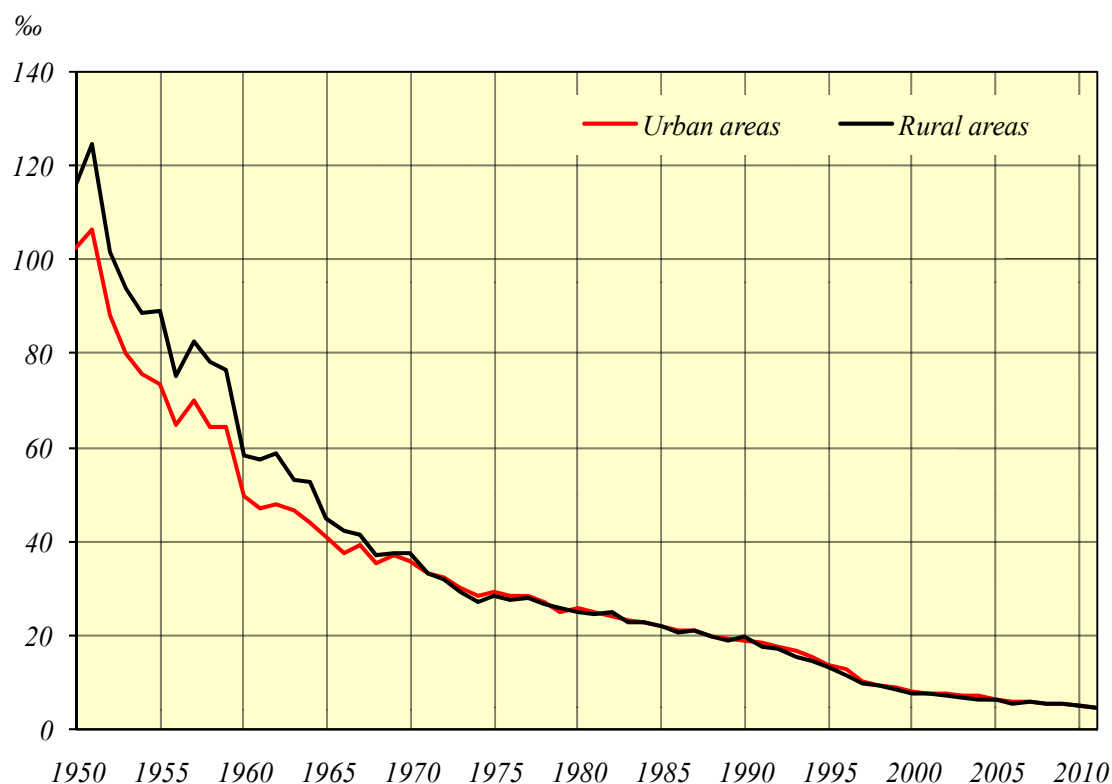

About 70% of all infants die within the first month of life (**in the neonatal period**), of which about 50% within the first week of life. **The causes of nearly 52% of infant deaths are the diseases and conditions during the perinatal period**, i.e. the diseases emerging during pregnancy and within the first 6 days of infant's life, another 34% are congenital defects and the remaining deaths are caused by the **diseases or defects acquired during the infancy period**.

Similarly like infant death rate also **the perinatal death rate** (still births and deaths of infants aged 0-6 days per 1000 live and still births) show a decreasing tendency; in 2011 it was running at an 6.7‰; at the beginning of this century – it was nearly 10‰; and at the beginning of the 90s was nearly 20‰.

In Poland, the steady decrease in infant mortality is also accompanied by a gradually decline in mortality of children aged 1-14 years. The mortality of children aged 5-14 years is particularly low, especially compared with the successive groups of age. Only 15 child per 100

thous. children aged 1-14 years died in 2011 – compared with 22 in 2000. The mortality of children living in rural areas (16 per 100 thous.) is slightly higher than the urban population (15) - especially among teenagers. **The injuries and poisonings are the most common cause of mortality of children and adolescents (aged 5-19)**, constituting more than half of all deaths. -63% of all deaths from this causes are the deaths of boys. It is distressing that the number of suicides among children and youth increases. At the beginning of the 90s suicide among this group of population accounted for about 10% of all deaths due to injuries, nowadays – more than 13%. The further causes of death in this group are cancers (about 12% of all deaths), then the congenital defects (especially among 1-4 year-olds) and more and more frequently the diseases of the nervous system.

Life expectancy

Observed from the beginning of the 90s the improvement in situation in death has profitable influence on life expectancy of Poles. At the same time, there is still a significant difference in average life expectancy for men and women (see chart 10).

Chart 10. Life expectancy in 1950-2011

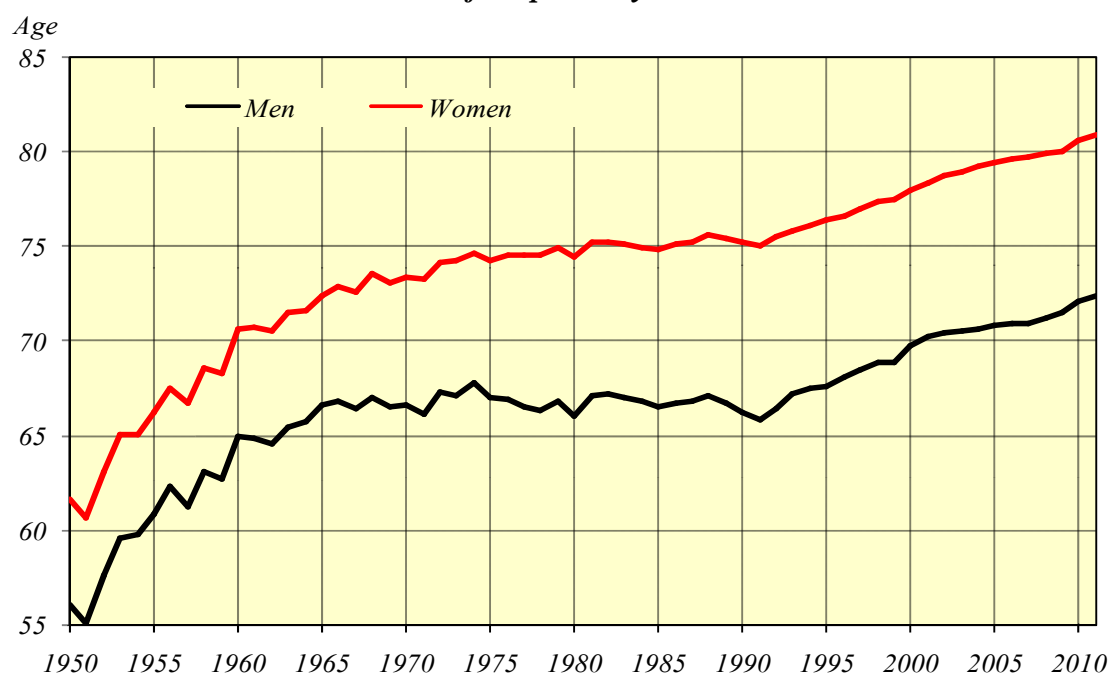

In 2011, life expectancy was 72.4 years for men and 80.9 years for women. As compared with the beginning of the 90s life expectancy has extended by more than 6 years for men and 5.7 years for women (in 2000 this was respectively: 69.7 and 78.0 years).

In Poland, there is a **high excess-mortality males over females**. Despite the fact that during the 90s, the difference between the life expectancy for women and men decreased (from 9 years in 1990 to 8.3 years in 2000), the beginning of the new century has brought an increase in this value

to 8.5 years in 2011. The high excess-mortality among men is being observed across all age groups and the difference increases with age.

A clear improvement in extending life expectancy is attributable to healthy lifestyle practices. There were a positive changes in the lifestyle of Poles promoted widely at the beginning of the 90s. Among adults there has been a change in their diet (mainly men). There has been a clear decrease in the share of smokers. Since several last years does not the share of alcohol consumption among adults, there has been observed significant changes in standard alcohol consumption patterns – the study results indicate that beer is slowly replacing vodka and other spirit beverages. During the past several years, there has been a clear increase in the number of women performing a special type of preventive examinations (see: publications edited by GUS “Stan zdrowia ludności Polski w 2009 r.” (Health Status Population in Poland in 2009).

Population by sex and age¹

In the total population of Poland² nearly **52% of 38 m. 538 thous. were women**; there were 107 women per 100 men (111 women in urban population and 101 women in rural population). The numerical advantage of men is clear among the population group aged up to 47 with 97 women per 100 men. In the age group of 48 and more, the feminization ratio is 125 however, in the highest age group (70 years and more) the ratio is 180 women per 100 men on average. The predominance of women in rural areas starts just since the 61 years, in urban areas – after 40 years.

In 2011 average Pole was **38 years** (median age). For men median age was 36.7 years and for women, who are older due to longer life – 40.2 years. The rural population with its average age of 36.6 years is younger then the urban population (its average of 39.6 years). During the last decade an average Pole became by 2.7 years older (in 2001 median age for the whole population was 35.7, respectively: 33.7 for men and 37.6 for women)

A rapid decrease in the number of children and teenagers (aged 0-17) is the result of changes in the demographic processes, and first of all of the deep birth depression at the 90s and at the beginning new century. At the end 2011, their share in total population was about 18.5% (in 2000 this was 24.4%, in 1990 – 29%). Nowadays children aged 15 and less comprise about 15.1%

¹ Balance the number and structure of the population for the year 2011 was prepared on the basis of results of the Population and Housing Census 2011. The results of census as of March 31, 2011 showed a larger population of 312 thous. (0.8) relative to the balances conducted in 2002-2010 based on the results of the National Population and Housing Census as of May 20, 2002. The difference is concerned for the most part in rural areas, where there was increase of 1.1%, i.e. 170 thous. persons, in the urban areas was more about 145 thous. (0.6%).

² People, who temporarily emigrated abroad, were taken into account in the presented balance the size and structure of population – irrespective if they announced their departure or not. Some of these people (about 80%) probably are no longer Polish resident, because the duration of their stay abroad is at least one year. In most cases these persons are at mobile age. At the same time immigrants which temporarily stay in Poland – regardless of time their stay and formal and legal status of their residence – were not included into Polish residents. If the duration of their residence is at least 1 year, they should be reckoned among Polish residents.

of total population against nearly 19% in 2000 and in 1990 accounted ¼ of the Polish population (see table 2).

Table 2. Population by economic age groups in selected years
As of December 31

Age groups	Years				Years			
	1990	2000	2010*	2011	1990	2000	2010	2011
	in thous.				in percentage			
Total population	38073	38254	38530	38538	100.0	100.0	100.0	100.0
At age:								
pre-working (0-17)	11043	9333	7243	7147	29.0	24.4	18.8	18.5
working (18-59/64)	22146	23261	24831	24739	58.2	60.8	64.4	64.2
mobile (18-44 years)	15255	15218	15424	15418	40.1	39.8	40.0	40.0
non-mobile (45-59/64)	6890	8043	9407	9320	18.1	21.0	24.4	24.2
post-working (60/65+)	4884	5660	6456	6653	12.8	14.8	16.8	17.3

* Data was prepared on the basis of results of the Population and Housing Census as of March 31, 2011.

In 2000-2008 period – as a result of entering in **working age** (women aged 18 – 59, men aged 18 – 64) persons born during the last baby boom - significantly large changes were observed among people in this age; increased both the number and the proportion in the general population. Since 2009 the percentage of this group of people is reduced and in 2011 amounted **64.2%**. According to the estimations in the end of 2011, the share of population capable to work was by 3.4 points higher than in 2000 (60.8%) and 6 points more than in 1990. At the same time **the ageing process of the labor force slowed down** (see chart 11) i.e. tempo of the growth of the population at non-mobile age (over 44 years) decreased. The share of population at this age was 24.2% and it was more than 3 points more than in 2000. It is estimated that **the number of population increased nearly 1.5 m. from 2000**. The main change was due to growth of population at non-mobile age (nearly 1.3 milion) and was accumulated in 2001-2005 period (increase up to 1.1 milion). The increase of number of population at working age is excepted in coming 5-year period (by about 170 thous. each year – most of due to the decline by 110 thous. of population aged over 44 years and only by 60 thous. of population at mobile working age).

In the last year a **further increase in the number of the persons at post-working age** is being observed (men aged 65 and more, women aged 60 and more). In 2011 the share of this population group in total population was 17.3% (in 2000 – nearly 15% and in 1990 less than 13%). By the end of 2011, the post-working population was over 6.6 m. against 5.7 m. in 2000 and 4.9 m. in 1990.

Chart 11. Population by economic age groups in selected years

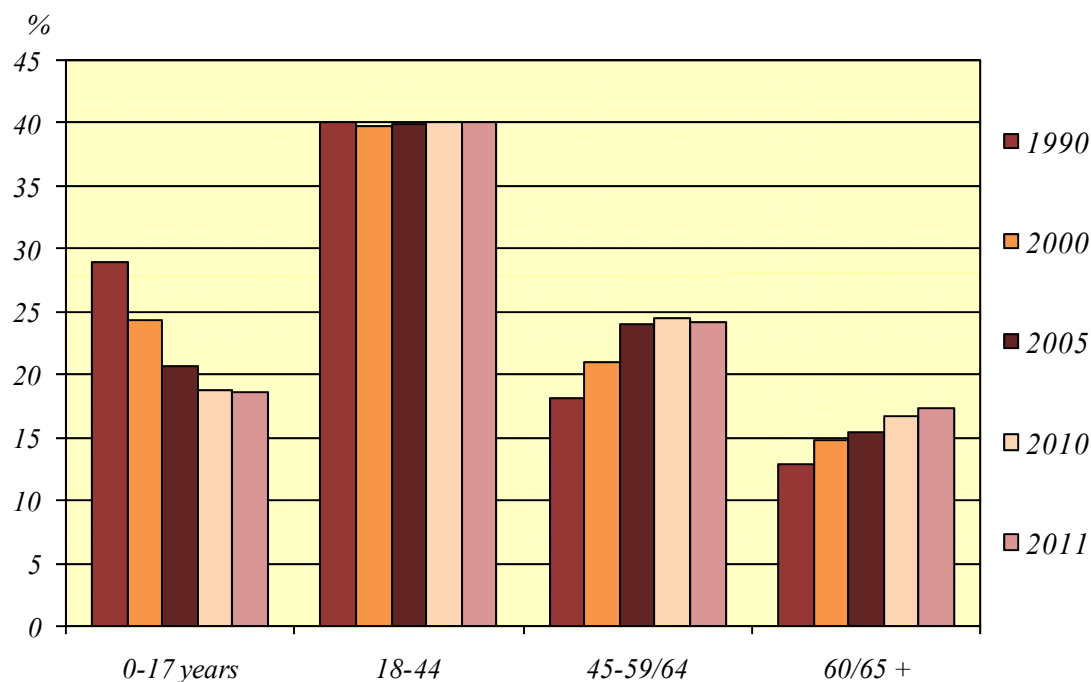

The relations between economic age groups of population are becoming increasingly more relevant – what shows a **dependency ratio**. Currently there is 56 persons at non-working age per 100 persons at working age, whereas in 2000 the number of them amounted to 64 (and to 72 in 1990). Significant changes are observable, however, though analyzing of the partial indicators, i.e. ratio number of persons at the pre-working age to the persons at working age, and separately post-working age in relation to the persons at working age. Generally, adverse changes are to the detriment of the pre-working age group. At present there is 29 persons at the pre-working and 27 persons at post-working age per each 100 persons, whereas in 2000 this relation amounted to 40 and 24 as well as 50 and 22 in 1990 respectively.

The share of the persons aged 65 and more (men and women) increased to 13.8% in 2011, compared with 12.4% in 2000 and 10.2% in 1990.

According to the current population projection up to 2035, prepared by GUS in 2008 - the ageing process of population will accelerate in the next years. The number of population at retirement age can increase nearly by 1 m. people by the end 2015. When the absolute numbers of people at this age will rise irregularly in time (the highest growth rate at the end of this 5-year period), the share of this group can reach over 19% of the total population.

Chart 12. The population age pyramid (as of December 31, 2011)

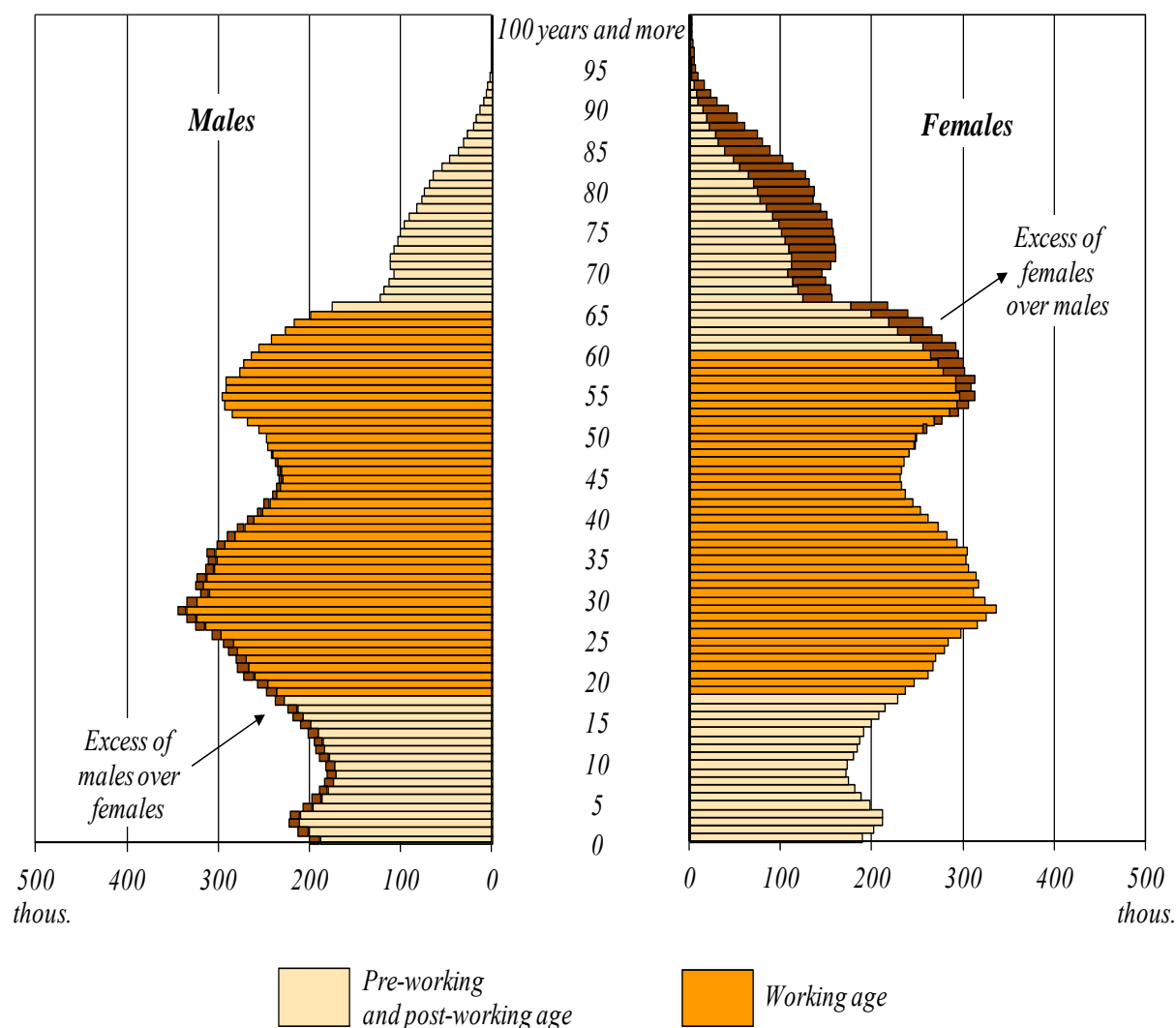

The lately observed demographic trends suggest that the prospect for our population is continuously disadvantageous but slightly more favourable than at the turn of the century. The demographic changes, which guarantee stable population development, are still the distant perspective. The particularly disadvantageous are transitions in fertility. Adding the constant large scale of the Polish migration abroad (mainly temporary emigration of the youngest) it will have negative influence on future total fertility rates. The diminishing fertility will be accompanied with the extension of the life expectancy. All these trends will result in the decreasing supply of labour force and the increasing number of old people, i.e. an effect of far gone aging of the Polish society.

TABL. A. PODSTAWOWE DANE DEMOGRAFICZNE DLA LAT 1985-2011
BASIC DATA ON POPULATION SIZE. VITAL STATISTICS AND MIGRATION IN 1985-2011
OGÓŁEM
TOTAL

Lp. No.	Wyszczególnienie	1985	1990	1995	2000	2001	2002	2003
1	Ludność ogółem w tys. (w dn. 31.XII)^{a)}	37341	38073	38284	38254	38242	38219	38191
2	Ludność miejska w %	60,2	61,8	61,8	61,9	61,8	61,7	61,6
3	Ludność wiejska w %	39,8	38,2	38,2	38,1	38,2	38,3	38,4
4	Przyrost rzeczywisty w tys.	277	85	19	-9	-12	-24	-28
5	w %	0,75	0,22	0,05	-0,02	-0,03	-0,06	-0,07
6	Mężczyźni (w tys.)	18211	18552	18628	18537	18525	18507	18487
7	Kobiety (w tys.)	19130	19521	19656	19717	19717	19712	19704
	Ludność w wieku - w %							
8	przedprodukcyjnym (0-17 lat)	29,7	29,0	26,6	24,4	23,5	22,7	21,9
9	produkcyjnym (18-59/64 lata)	58,3	58,2	59,6	60,8	61,5	62,2	62,9
10	mobilny (18-44 lata)	40,0	40,1	40,0	39,8	39,9	39,9	39,9
11	niemobilny (45-59/64 lata)	18,3	18,1	19,6	21,0	21,6	22,3	23,0
12	poprodukcyjnym (60/65 lat i więcej)	12,0	12,8	13,8	14,8	15,0	15,1	15,2
13	0-14 lat (dzieci)	25,6	24,4	21,6	19,1	18,4	17,8	17,2
14	65 lat i więcej	9,4	10,2	11,3	12,4	12,6	12,8	13,0
	Przeciętne trwanie życia							
15	mężczyźni	66,5	66,2	67,6	69,7	70,2	70,4	70,5
16	kobiety	74,8	75,2	76,4	78,0	78,4	78,8	78,9
17	Małżeństwa (w tys.)	266,8	255,4	207,1	211,2	195,1	191,9	195,4
18	na 1000 ludności	7,2	6,7	5,4	5,5	5,1	5,0	5,1
19	Rozwody (w tys.)	49,1	42,4	38,1	42,8	45,3	45,4	48,6
20	na 1000 ludności	1,3	1,1	1,0	1,1	1,2	1,2	1,3
21	Separacje (w tys.)	-	-	-	1,3	2,4	2,7	3,0
22	Urodzenia żywe (w tys.)	680,1	547,7	433,1	378,3	368,2	353,8	351,1
23	na 1000 ludności	18,2	14,3	11,3	9,9	9,6	9,3	9,2
24	Dzietność kobiet	1,77	1,99	1,55	1,37	1,31	1,25	1,22
25	Zgony ogółem (w tys.)	384,0	390,3	386,1	368,0	363,2	359,5	365,2
26	na 1000 ludności	10,3	10,2	10,1	9,6	9,5	9,4	9,6
	według przyczyn (w %):							
27	choroby układu krążenia	51,0	52,2	50,4	47,7	47,9	47,1	47,2
28	nowotwory złośliwe	17,6	18,7	20,2	23,0	23,8	24,4	24,2
29	urazy i zatrucia	7,1	7,6	7,5	7,0	6,9	7,1	6,8
30	w tym: wypadki komunikacyjne	1,72	2,45	2,08	1,94	1,73	1,81	1,71
31	samobójstwa	1,30	1,27	1,42	1,59	1,61	1,65	1,59
32	przyczyny niedokładnie określone	6,9	6,5	8,5	6,6	6,6	6,5	6,5
33	Zgony niemowląt (w tys.)	15,1	10,6	5,9	3,1	2,8	2,7	2,5
34	na 1000 urodzeń żywych	22,0	19,3	13,6	8,1	7,7	7,5	7,0
35	Przyrost naturalny (w tys.)	296,1	157,4	47,0	10,3	5,0	-5,7	-14,1
36	na 1000 ludności	7,9	4,1	1,2	0,3	0,1	-0,1	-0,4
	Migracje zagraniczne na stałe							
37	Imigracja (w tys.)	1,6	2,6	8,1	7,3	6,6	6,6	7,0
38	Emigracja (w tys.)	20,5	18,4	26,3	27,0	23,3	24,5	20,8
39	Saldo (w tys.)	-18,9	-15,8	-18,2	-19,7	-16,7	-17,9	-13,8

a) Dane o liczbie i strukturze ludności od 2010 r. zostały zbilansowane przy przyjęciu za bazę wyjściową wyniki NSP 2011

a) The data on the number and structure of population since 2010 have been compiled on the basis of the Population and Housing Census 2011.

2004	2005	2006	2007	2008	2009	2010	2011	Specification	Lp. No.
								Total population	
38174	38157	38125	38116	38136	38167	38530	38538	as of December 31 (in thous.) ^{a)}	1
61,5	61,4	61,3	61,2	61,1	61,0	60,8	60,7	Urban population in %	2
38,5	38,6	38,7	38,8	38,9	39,0	39,2	39,3	Rural population in %	3
-17	-17	-32	-10	20	31	33	9	Actual growth in thous.	4
-0,04	-0,04	-0,08	-0,03	0,05	0,08	0,08	0,02	in %	5
18470	18454	18427	18412	18415	18429	18653	18655	Males (in thous.)	6
19704	19703	19698	19704	19721	19738	19877	19884	Females (in thous.)	7
								Age structure of population in %	
21,2	20,6	20,1	19,6	19,3	19,0	18,8	18,5	pre-working (0-17 years)	8
63,5	64,0	64,2	64,4	64,5	64,5	64,4	64,2	working (18-59/64 years)	9
40,0	40,0	40,0	40,1	40,1	40,1	40,0	40,0	mobility (18-44 years)	10
23,5	24,0	24,2	24,3	24,4	24,4	24,4	24,2	non-mobility (45-59/64 years)	11
15,3	15,4	15,7	16,0	16,2	16,5	16,8	17,3	post-working (60/65 years and more)	12
16,7	16,2	15,8	15,5	15,3	15,2	15,2	15,1	0-14 years (children)	13
13,1	13,3	13,4	13,5	13,5	13,5	13,5	13,8	65 years and more	14
								Life expectancy at birth	
70,7	70,8	70,9	71,0	71,3	71,5	72,1	72,4	males	15
79,2	79,4	79,6	79,7	80,0	80,1	80,6	80,9	females	16
191,8	206,9	226,2	248,7	257,7	250,8	228,3	206,5	Marriages (in thous.)	17
5,0	5,4	5,9	6,5	6,8	6,6	5,9	5,4	per 1000 of population	18
56,3	67,6	71,9	66,6	65,5	65,3	61,3	64,6	Divorces (in thous.)	19
1,5	1,8	1,9	1,7	1,7	1,7	1,6	1,7	per 1000 of population	20
5,9	11,6	8,0	4,9	3,8	3,2	2,8	2,8	Legal separations (in thous.)	21
356,1	364,4	374,2	387,9	414,5	417,6	413,3	388,4	Live births (in thous.)	22
9,3	9,6	9,8	10,2	10,9	11,0	10,7	10,1	per 1000 of population	23
1,23	1,24	1,27	1,31	1,39	1,40	1,38	1,30	Total fertility rate	24
363,5	368,3	369,7	377,2	379,4	384,9	378,5	375,5	Total deaths (in thous.)	25
9,5	9,7	9,7	9,9	10,0	10,1	9,8	9,7	per 1000 of population	26
								by causes (in %) ^{a)} :	
46,4	45,7	45,6	45,4	45,6	46,2	46,0	.	circulatory system diseases	27
24,7	24,5	24,8	24,6	24,5	24,2	24,5	.	malignant neoplasms	28
6,9	6,9	6,8	6,6	6,7	6,3	6,2	.	injuries and poisoning	29
1,76	1,62	1,50	1,61	1,59	1,31	1,20	.	of which: traffic accidents	30
1,67	1,64	1,57	1,40	1,50	1,68	1,68	.	suicides	31
6,6	6,6	6,4	6,7	6,4	6,2	6,5	.	ill-defined conditions	32
2,4	2,3	2,2	2,3	2,3	2,3	2,1	1,8	Infant deaths (in thous.)	33
6,8	6,4	6,0	6,0	5,6	5,6	5,0	4,7	per 1000 of live births	34
-7,4	-3,9	4,5	10,7	35,1	32,7	34,8	12,9	Natural increase (in thous.)	35
-0,2	-0,1	0,1	0,3	0,9	0,9	0,9	0,3	per 1000 of population	36
								International migration	
9,5	9,3	10,8	15,0	15,3	17,4	15,2	15,5	Inflows (in thous.)	37
18,9	22,2	46,9	35,5	30,1	18,6	17,4	19,9	Outflows (in thous.)	38
-9,4	-12,9	-36,1	-20,5	-14,9	-1,2	-2,1	-4,3	Net migration (in thous.)	39

TABL. A. PODSTAWOWE DANE DEMOGRAFICZNE DLA LAT 1985-2011 (cd.)

BASIC DATA ON POPULATION SIZE, VITAL STATISTICS AND MIGRATION IN 1985-2011 (cont.)

MIASTA

URBAN AREAS

Lp. No.	Wyszczególnienie	1985	1990	1995	2000	2001	2002	2003
1	Ludność ogółem w tys. (w dn. 31.XII)^{a)}	22486	23546	23675	23670	23627	23571	23514
2	w % do ogółu ludności	60,2	61,8	61,8	61,9	61,8	61,7	61,6
3	Przyrost roczny w tys.	252	162	3	-30	-43	-56	-58
4	w %	1,13	0,69	0,01	-0,13	-0,18	-0,24	-0,25
5	Mężczyźni (w tys.)	10792	11303	11324	11271	11245	11211	11177
6	Kobiety (w tys.)	11694	12243	12351	12399	12382	12360	12337
	Ludność w wieku - w %							
7	przedprodukcyjnym (0-17 lat)	28,7	28,0	25,0	22,4	21,5	20,6	19,8
8	produkcyjnym (18-59/64 lata)	60,6	60,3	62,0	63,3	64,0	64,7	65,3
9	mobilny (18-44 lata)	42,4	41,8	41,3	40,5	40,5	40,5	40,4
10	niemobilny (45-59/64 lata)	18,2	18,6	20,7	22,8	23,5	24,2	24,8
11	poprodukcyjnym (60/65 lat i więcej)	10,7	11,6	13,0	14,3	14,5	14,8	15,0
12	0-14 lat (dzieci)	24,7	23,3	20,0	17,1	16,5	15,9	15,4
13	65 lat i więcej	8,3	9,1	10,5	11,7	12,0	12,3	12,6
	Przeciętne trwanie życia							
14	mężczyźni	66,2	66,2	67,8	70,0	70,4	70,7	70,9
15	kobiety	74,5	74,9	76,1	77,8	78,2	78,6	78,8
16	Małżeństwa (w tys.)	159,8	141,0	121,0	128,2	118,2	115,8	118,7
17	na 1000 ludności	7,3	6,0	5,1	5,4	5,0	4,9	5,1
18	Rozwody (w tys.)	41,1	34,3	31,3	36,0	38,2	38,3	40,9
19	na 1000 ludności	1,9	1,5	1,3	1,5	1,6	1,6	1,7
20	Separacje (w tys.)	-	-	-	1,1	2,0	2,2	2,5
21	Urodzenia żywe (w tys.)	372,8	292,5	232,7	208,3	205,7	197,5	199,6
22	na 1000 ludności	16,9	12,4	9,8	8,9	8,7	8,4	8,5
23	Dzietność kobiet	2,05	1,72	1,29	1,20	1,17	1,11	1,11
24	Zgony ogółem (w tys.)	214,7	223,8	223,3	218,2	215,6	213,6	216,3
25	na 1000 ludności	9,7	9,5	9,4	9,3	9,1	9,1	9,2
	według przyczyn (w %):							
26	choroby układu krążenia	50,3	51,7	48,4	45,9	46,0	45,1	45,2
27	nowotwory złośliwe	19,2	20,4	22,0	24,7	25,7	26,2	25,9
28	urazy i zatrucia	7,2	7,7	7,4	6,7	6,7	6,8	6,6
29	w tym: wypadki komunikacyjne	1,48	2,16	1,83	1,65	1,52	1,56	1,49
30	samobójstwa	1,35	1,20	1,33	1,51	1,58	1,58	1,60
31	przyczyny niedokładnie określone	5,7	5,6	8,4	6,3	6,3	6,4	6,5
32	Zgony niemowląt (w tys.)	8,4	5,6	3,2	1,7	1,6	1,6	1,5
33	na 1000 urodzeń żywych	22,2	19,1	13,7	8,3	7,7	7,9	7,2
34	Przyrost naturalny (w tys.)	158,1	68,7	9,4	-9,9	-9,9	-16,1	-16,7
35	na 1000 ludności	7,2	2,9	0,4	-0,4	-0,4	-0,7	-0,7
	Migracje zagraniczne na stałe							
36	Imigracja (w tys.)	1,3	2,2	6,3	5,1	4,7	4,6	4,9
37	Emigracja (w tys.)	18,0	14,8	22,0	21,5	18,1	19,0	15,7
38	Saldo (w tys.)	-16,7	-12,6	-15,7	-16,4	-13,4	-14,4	-10,8

a) Dane o liczbie i strukturze ludności od 2010 r. zostały zbilansowane przy przyjęciu za bazę wyjściową wyniki NSP 2011

a) The data on the number and structure of population since 2010 have been compiled on the basis of the Population and Housing Census 2011.

2004	2005	2006	2007	2008	2009	2010	2011	Specification	Lp. No.
								Total population	
23470	23424	23369	23317	23288	23278	23429	23386	as of December 31 (in thous.) ^{a)}	1
61,5	61,4	61,3	61,2	61,1	61,0	60,8	60,7	as a % of total population	2
-43	-46	-55	-52	-29	-10	-34	-43	Annual growth in thous.	3
-0,18	-0,20	-0,23	-0,22	-0,12	-0,04	-0,14	-0,18	in %	4
11148	11120	11084	11050	11030	11023	11125	11100	Males (in thous.)	5
12322	12304	12285	12267	12258	12255	12304	12286	Females (in thous.)	6
								Age structure of population in %	
19,1	18,6	18,1	17,7	17,5	17,2	17,1	16,9	pre-working (0-17 years)	7
65,7	66,0	66,0	66,0	65,8	65,6	65,3	64,8	working (18-59/64 years)	8
40,3	40,2	40,2	40,2	40,1	40,1	39,9	39,8	mobility (18-44 years)	9
25,3	25,7	25,8	25,8	25,7	25,5	25,5	25,0	non-mobility (45-59/64 years)	10
15,2	15,5	15,9	16,3	16,7	17,2	17,6	18,3	post-working (60/65 years and more)	11
14,9	14,5	14,2	14,0	13,9	13,8	13,9	13,9	0-14 years (children)	12
12,9	13,1	13,4	13,5	13,7	13,8	13,9	14,4	65 years and more	13
								Life expectancy at birth	
70,9	71,2	71,2	71,4	71,6	71,9	72,6	73,0	males	14
79,1	79,3	79,5	79,6	79,8	80,0	80,6	80,9	females	15
116,5	125,6	137,2	150,2	154,9	152,7	137,2	122,7	Marriages (in thous.)	16
5,0	5,4	5,9	6,5	6,7	6,6	5,9	5,2	per 1000 of population	17
46,0	53,7	57,9	53,2	51,9	51,4	47,4	49,2	Divorces (in thous.)	18
2,0	2,3	2,5	2,3	2,2	2,2	2,0	2,1	per 1000 of population	19
4,3	7,7	5,6	3,6	2,7	2,3	2,0	2,1	Legal separations (in thous.)	20
204,9	211,2	218,0	225,6	241,3	246,4	241,9	225,7	Live births (in thous.)	21
8,8	9,0	9,3	9,7	10,4	10,6	10,3	9,6	per 1000 of population	22
1,12	1,15	1,18	1,22	1,30	1,33	1,29	1,21	Total fertility rate	23
216,5	219,4	222,2	226,5	228,7	231,8	227,5	225,5	Total deaths (in thous.)	24
9,3	9,4	9,5	9,7	9,9	10,0	9,7	9,6	per 1000 of population	25
								by causes (in %) ^{a)} :	
44,4	43,7	43,6	43,3	43,8	44,1	43,8	.	circulatory system diseases	26
26,5	26,3	26,5	26,4	26,2	25,9	26,2	.	malignant neoplasms	27
6,6	6,6	6,5	6,1	6,2	5,9	5,8	.	injures and poisoning	28
1,49	1,35	1,23	1,16	1,30	1,07	0,98	.	of which: traffic accidents	29
1,58	1,53	1,41	1,24	1,29	1,46	1,43	.	suicides	30
6,4	6,5	6,4	6,7	6,4	6,3	6,6	.	ill-defined conditions	31
1,5	1,3	1,3	1,4	1,4	1,4	1,2	1,1	Infant deaths (in thous.)	32
7,1	6,3	6,2	6,1	5,6	5,6	5,0	4,7	per 1000 of live births	33
-11,6	-8,2	-4,2	-0,9	12,6	14,7	14,5	0,2	Natural increase (in thous.)	34
-0,5	-0,4	-0,2	-0,0	0,5	0,6	0,6	0,0	per 1000 of population	35
								International migration	
6,7	6,6	7,9	10,6	10,9	12,4	11,0	11,3	Inflows (in thous.)	36
13,8	17,1	34,1	24,8	21,1	13,9	13,2	14,9	Outflows (in thous.)	37
-7,1	-10,5	-26,2	-14,2	-10,1	-1,5	-2,2	-3,7	Net migration (in thous.)	38

RURAL AREAS

Lp. No.	Wyszczególnienie	1985	1990	1995	2000	2001	2002	2003
1	Ludność ogółem w tys. (w dn. 31.XII)^{a)}	14855	14527	14609	14584	14615	14648	14677
2	w % do ogółu ludności	39,8	38,2	38,2	38,1	38,2	38,3	38,4
3	Przyrost roczny w tys.	25	-77	16	21	32	32	30
4	w %	0,17	-0,53	0,11	0,14	0,22	0,22	0,20
5	Mężczyźni (w tys.)	7419	7249	7304	7266	7280	7295	7310
6	Kobiety (w tys.)	7436	7278	7305	7318	7335	7353	7367
	Ludność w wieku - w %							
7	przedprodukcyjnym (0-17 lat)	31,1	30,6	29,2	27,6	26,8	26,0	25,2
8	produkcyjnym (18-59/64 lata)	54,9	54,6	55,6	56,8	57,5	58,4	59,2
9	mobilny (18-44 lata)	36,5	37,3	37,9	38,6	38,8	39,0	39,2
10	niemobilny (45-59/64 lata)	18,4	17,3	17,7	18,2	18,7	19,3	20,0
11	poprodukcyjnym (60/65 lat i więcej)	14,0	14,8	15,1	15,6	15,6	15,6	15,5
12	0-14 lat (dzieci)	27,0	26,2	24,3	22,2	21,5	20,9	20,2
13	65 lat i więcej	11,2	12,0	12,6	13,4	13,4	13,5	13,5
	Przeciętne trwanie życia							
14	mężczyźni	66,8	66,2	67,4	69,4	69,9	70,0	70,0
15	kobiety	75,3	75,8	76,8	78,4	78,7	79,1	79,2
16	Małżeństwa (w tys.)	107,0	114,4	86,1	83,0	76,9	76,1	76,7
17	na 1000 ludności	7,1	7,9	5,9	5,7	5,2	5,2	5,2
18	Rozwody (w tys.)	7,8	7,3	6,0	6,7	7,0	7,1	7,7
19	na 1000 ludności	0,5	0,5	0,4	0,5	0,5	0,5	0,5
20	Separacje (w tys.)	-	-	-	0,2	0,4	0,4	0,5
21	Urodzenia żywe (w tys.)	307,3	255,2	200,4	170,0	162,5	156,3	151,5
22	na 1000 ludności	20,3	17,5	13,7	11,6	11,0	10,6	10,3
23	Dziatność kobiet	2,82	2,58	2,02	1,65	1,56	1,49	1,42
24	Zgony ogółem (w tys.)	169,3	166,5	162,8	149,8	147,6	145,9	148,9
25	na 1000 ludności	11,2	11,4	11,1	10,2	10,0	9,9	10,1
	według przyczyn (w %):							
26	choroby układu krążenia	51,9	53,4	53,3	50,2	50,6	50,0	50,1
27	nowotwory złośliwe	15,5	16,5	17,7	20,4	21,1	21,7	21,6
28	urazy i zatrucia	7,0	7,7	7,5	7,4	7,1	7,4	7,0
29	w tym: wypadki komunikacyjne	2,02	2,85	2,43	2,36	2,04	2,18	2,02
30	samobójstwa	1,22	1,37	1,56	1,70	1,66	1,74	1,73
31	przyczyny niedokładnie określone	8,4	7,7	8,8	7,2	7,2	6,7	6,6
32	Zgony niemowląt (w tys.)	6,7	5,0	2,7	1,4	1,2	1,1	1,0
33	na 1000 urodzeń żywych	21,8	19,7	13,5	7,9	7,7	7,1	6,8
34	Przyrost naturalny (w tys.)	138,0	88,7	37,6	20,2	14,9	10,4	2,6
35	na 1000 ludności	9,1	6,1	2,6	1,4	1,0	0,7	0,2
	Migracje zagraniczne na stałe							
36	Imigracja (w tys.)	0,3	0,4	1,8	2,2	1,9	2,0	2,1
37	Emigracja (w tys.)	2,5	3,6	4,3	5,5	5,2	5,5	5,1
38	Saldo (w tys.)	-2,2	-3,2	-2,5	-3,3	-3,3	-3,5	-3,0

a) Dane o liczbie i strukturze ludności od 2010 r. zostały zbilansowane przy przyjęciu za bazę wyjściową wyniki NSP'2011

a) The data on the number and structure of population since 2010 have been compiled on the basis of the Population and Housing Census 2011.

2004	2005	2006	2007	2008	2009	2010	2011	Specification	Lp. No.
								Total population	
14704	14733	14756	14799	14848	14889	15101	15153	as of December 31 (in thous.) ^{a)}	1
38,5	38,6	38,7	38,8	38,9	39,0	39,2	39,3	as a % of total population	2
27	30	23	42	49	41	66	52	Annual growth in thous.	3
0,18	0,20	0,16	0,29	0,33	0,28	0,44	0,34	in %	4
7322	7334	7343	7362	7385	7406	7528	7554	Males (in thous.)	5
7382	7399	7413	7437	7463	7483	7572	7598	Females (in thous.)	6
								Age structure of population in %	
24,5	23,8	23,2	22,6	22,1	21,6	21,5	21,1	pre-working (0-17 years)	7
60,0	60,8	61,4	61,9	62,4	62,9	63,1	63,2	working (18-59/64 years)	8
39,4	39,5	39,7	39,8	40,0	40,3	40,3	40,4	mobility (18-44 years)	9
20,7	21,2	21,7	22,1	22,4	22,6	22,8	22,9	non-mobility (45-59/64 years)	10
15,5	15,4	15,4	15,5	15,5	15,5	15,4	15,6	post-working (60/65 years and more)	11
19,6	18,9	18,4	17,9	17,5	17,2	17,3	17,0	0-14 years (children)	12
13,6	13,6	13,5	13,4	13,2	13,1	12,8	12,9	65 years and more	13
								Life expectancy at birth	
70,3	70,3	70,6	70,4	70,7	71,0	71,4	71,6	males	14
79,5	79,6	79,9	80,1	80,2	80,2	80,7	80,9	females	15
75,4	81,3	89,0	98,5	102,8	98,1	91,1	83,7	Marriages (in thous.)	16
5,1	5,5	6,0	6,6	6,9	6,6	6,0	5,5	per 1000 of population	17
10,3	13,9	13,8	13,0	13,1	13,5	13,4	14,9	Divorces (in thous.)	18
0,7	0,9	0,9	0,9	0,9	0,9	0,9	1,0	per 1000 of population	19
1,6	3,9	2,4	1,4	1,0	0,9	0,8	0,8	Legal separations (in thous.)	20
151,2	153,2	156,2	162,3	173,2	171,2	171,4	162,7	Live births (in thous.)	21
10,2	10,4	10,5	10,9	11,6	11,4	11,4	10,8	per 1000 of population	22
1,40	1,40	1,41	1,45	1,53	1,50	1,51	1,43	Total fertility rate	23
147,0	148,9	147,5	150,7	150,7	153,2	151,0	150,0	Total deaths (in thous.)	24
9,9	10,1	9,9	10,1	10,1	10,2	10,0	9,9	per 1000 of population	25
								by causes (in %) ^{a)} :	
49,3	48,5	48,6	48,6	48,3	49,5	49,2	.	circulatory system diseases	26
22,1	21,9	22,2	22,0	22,0	21,8	21,8	.	malignant neoplasms	27
7,2	7,3	7,3	7,2	7,4	6,9	6,9	.	injures and poisoning	28
2,16	2,01	1,91	2,08	2,03	1,67	1,53	.	of which: traffic accidents	29
1,80	1,81	1,81	1,64	1,81	2,02	2,05	.	suicides	30
6,8	6,8	6,4	6,6	6,5	6,0	6,3	.	ill-defined conditions	31
1,0	1,0	0,9	0,9	1,0	0,9	0,9	0,8	Infant deaths (in thous.)	32
6,4	6,5	5,7	5,9	5,6	5,5	5,0	4,8	per 1000 of live births	33
4,2	4,3	8,7	11,6	22,5	18,0	20,4	12,7	Natural increase (in thous.)	34
0,3	0,3	0,6	0,8	1,5	1,2	1,4	0,8	per 1000 of population	35
								International migration	
2,8	2,7	2,9	4,4	4,3	5,0	4,2	4,3	Inflows (in thous.)	36
5,0	5,1	12,8	10,7	9,1	4,8	4,2	4,9	Outflows (in thous.)	37
-2,2	-2,4	-9,9	-6,3	4,7	0,3	0,1	-0,7	Net migration (in thous.)	38

OBJAŚNIENIA ZNAKÓW UMOWNYCH

SYMBOLS

Kreska (-) - zjawisko nie wystąpiło
magnitude zero

Znak 'x' - wypełnienie pozycji jest niemożliwe lub niecelowe
not applicable

WAŻNIEJSZE SKRÓTY

MAJOR ABBREVIATIONS

m. - miasto (gmina miejska)
town (urban gmina)

gm. w. - gmina wiejska
rural gmina

gm. m-w. - gmina miejsko-wiejska
urban-rural gmina

Przy publikowaniu danych GUS prosimy o podanie źródła

When publishing CSO data - please indicate source