

W sprzedaży
Rocznik Statystyczny
Rzeczypospolitej
Polskiej
2011

Wybrane tablice

dostępne pod adresem:

http://www.stat.gov.pl/gus/5840_2844_PLK_HTML.htm

INFORMACJA O SYTUACJI SPOŁECZNO-GOSPODARCZEJ POLSKI

Rok 2011

27 stycznia 2012 r.

Podstawowe tendencje (1)

Tempo wzrostu gospodarczego w Polsce w 2011 r. było wyższe niż w roku poprzednim.

Według wstępnego szacunku w 2011 r. produkt krajowy brutto wzrósł realnie o 4,3%, wobec 3,9% w 2010 r.

Popyt krajowy był o 3,8% wyższy niż w 2010 r. Spożycie ogółem wzrosło o 2,1% (w tym indywidualne o 3,1%), a akumulacja brutto – o 10,3% (nakłady brutto na środki trwałe zwiększyły się o 8,7%).

Stopa inwestycji wzrosła do 20,3% z 19,9% w 2010 r.

Wstępnie ocenia się, że eksport netto miał dodatni wpływ na wzrost PKB.

Wartość dodana brutto w gospodarce narodowej była o 4,0% wyższa niż przed rokiem (wobec wzrostu o 3,9% w 2010 r.).

Podstawowe tendencje (2)

W 2011 r. korzystne zmiany obserwowano w wielu obszarach gospodarki:

- ▶ **nadal wysoki, chociaż nieco wolniejszy niż w poprzednim roku, był wzrost produkcji sprzedanej przemysłu; zwiększyła się ona we wszystkich sekcjach i głównych grupowaniach przemysłowych oraz w większości działów.**
- ▶ **poprawiła się dynamika produkcji budowlano-montażowej, sprzedaży detalicznej oraz sprzedaży usług w transporcie i łączności.**
- ▶ **większa niż przed rokiem była globalna produkcja rolnicza, na co wpłynął wzrost produkcji roślinnej, przy spadku – zwierzęcej.**

Podstawowe tendencje (3)

Obserwowano nasilenie zjawisk o charakterze inflacyjnym. Wysoki wzrost wystąpił w zakresie cen produkcji przemysłowej oraz cen towarów i usług konsumpcyjnych.

W warunkach wysokiej inflacji, tempo wzrostu przeciętnych realnych wynagrodzeń brutto w sektorze przedsiębiorstw było niewielkie, zbliżone do notowanego w 2010 r. Nieznacznie zwiększyła się siła nabywczą emerytur i rent w systemie pracowniczym, a obniżyła – świadczeń rolników indywidualnych.

W porównaniu z 2010 r. wzrosło przeciętne zatrudnienie w sektorze przedsiębiorstw. Wstępnie szacuje się, że w końcu 2011 r. liczba pracujących w gospodarce narodowej była nieco większa niż przed rokiem. Pogorszyła się jednak sytuacja w zakresie bezrobocia.

Podstawowe tendencje (4)

Wzrosły w skali roku obroty towarowe handlu zagranicznego zrealizowane w okresie styczeń-listopad 2011 r., w nieco większym stopniu po stronie eksportu niż importu. Pogłębiło się ujemne saldo obrotów ogółem, na co wpłynął niekorzystny wynik wymiany z krajami Europy Środkowo-Wschodniej.

Deficyt budżetu państwa był mniejszy niż zakładano w ustawie budżetowej i niższy niż przed rokiem.

Ludność

LUKNOŚĆ OGÓŁEM

w mln osób

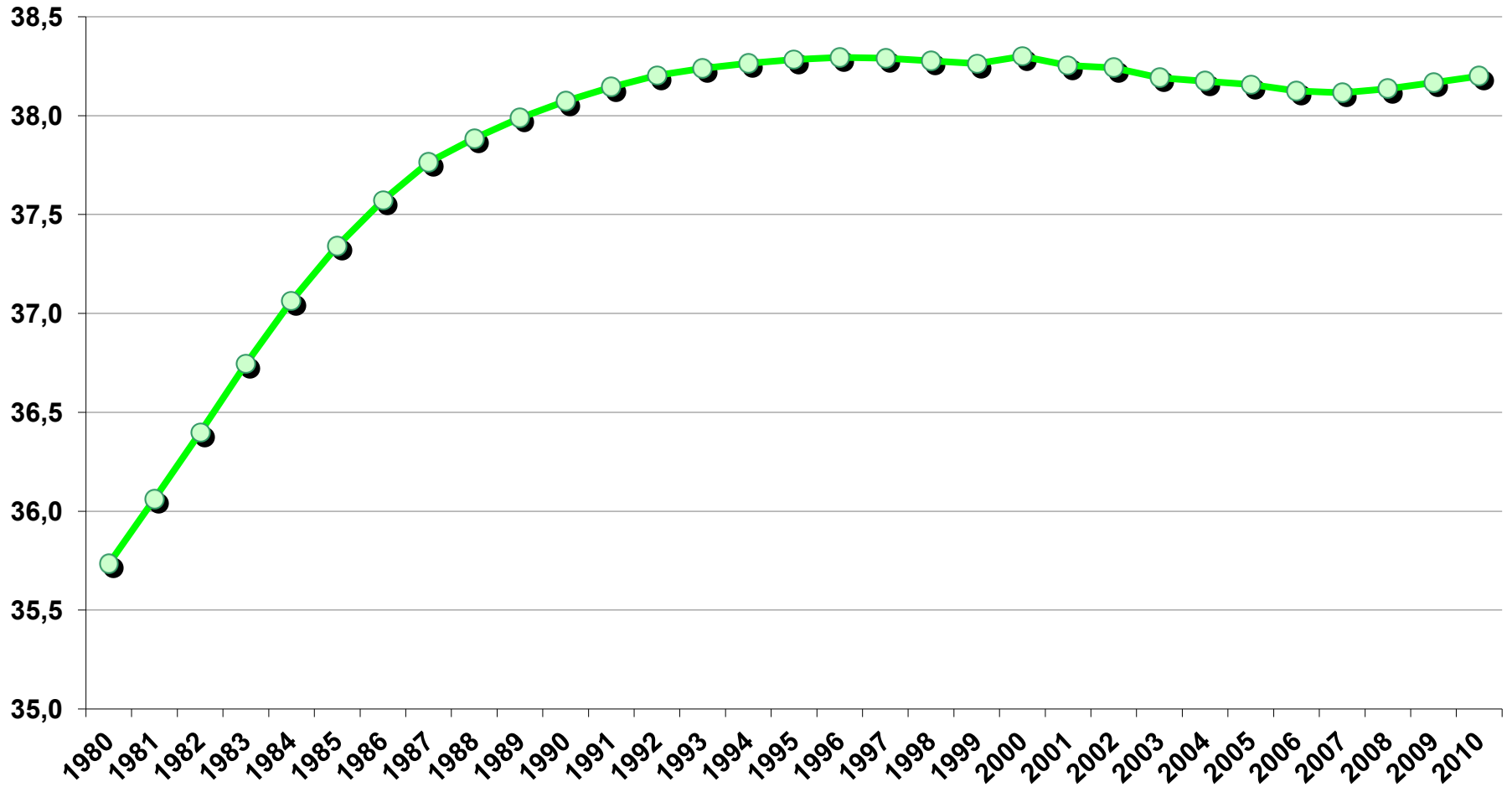

Ludność

CZYNNIKI DETERMINUJĄCE ZMIANĘ LICZBY LUDNOŚCI

tys. osób

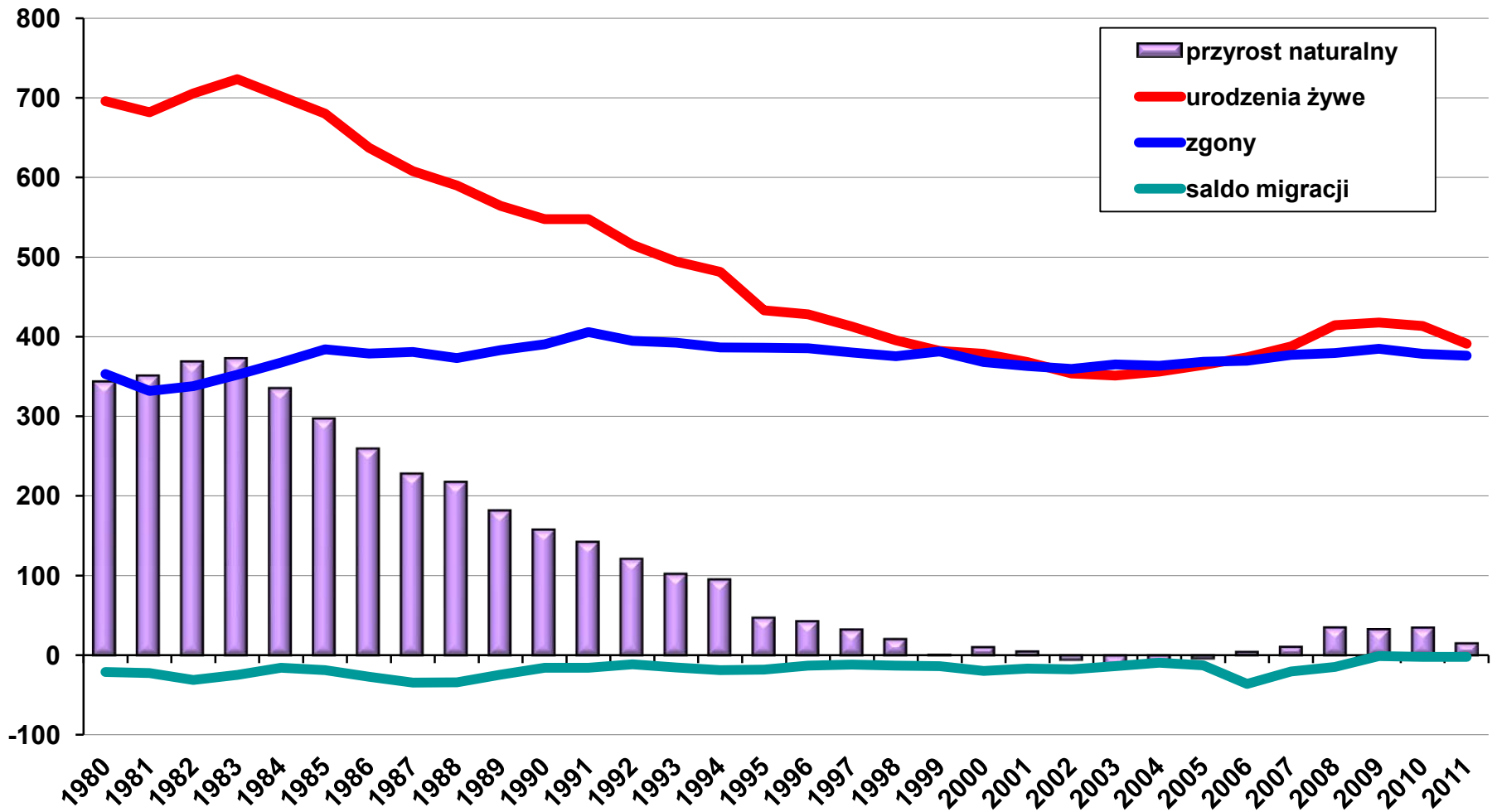

Ludność

WSPÓŁCZYNNIKI DZIETNOŚCI W LATACH 1990-2010

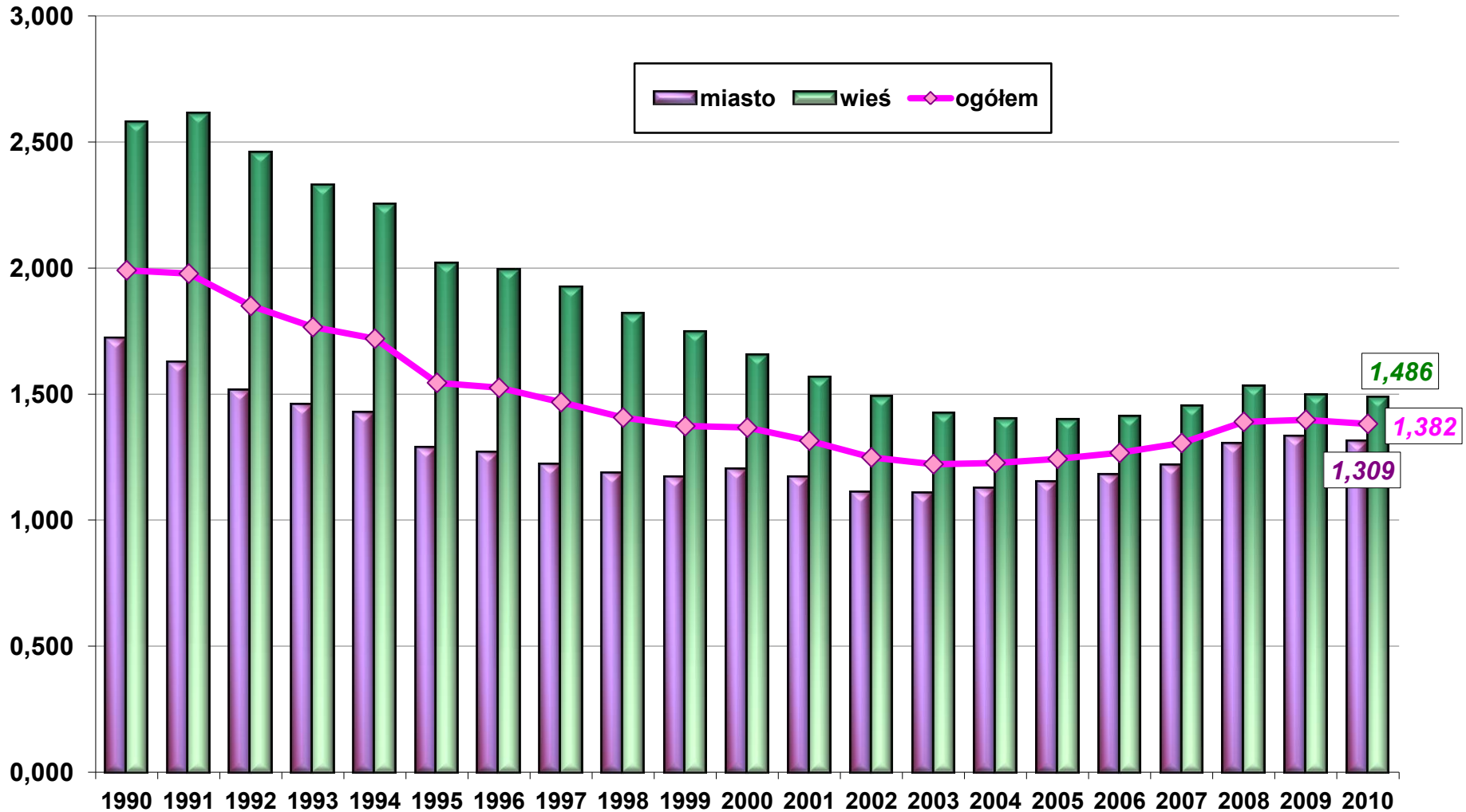

Ludność

PŁODNOŚĆ KOBIEC W LATACH 1990-2010 (URODZENIA ŻYWE NA 1000 KOBIEC W DANEJ GRUPIE WIEKU)

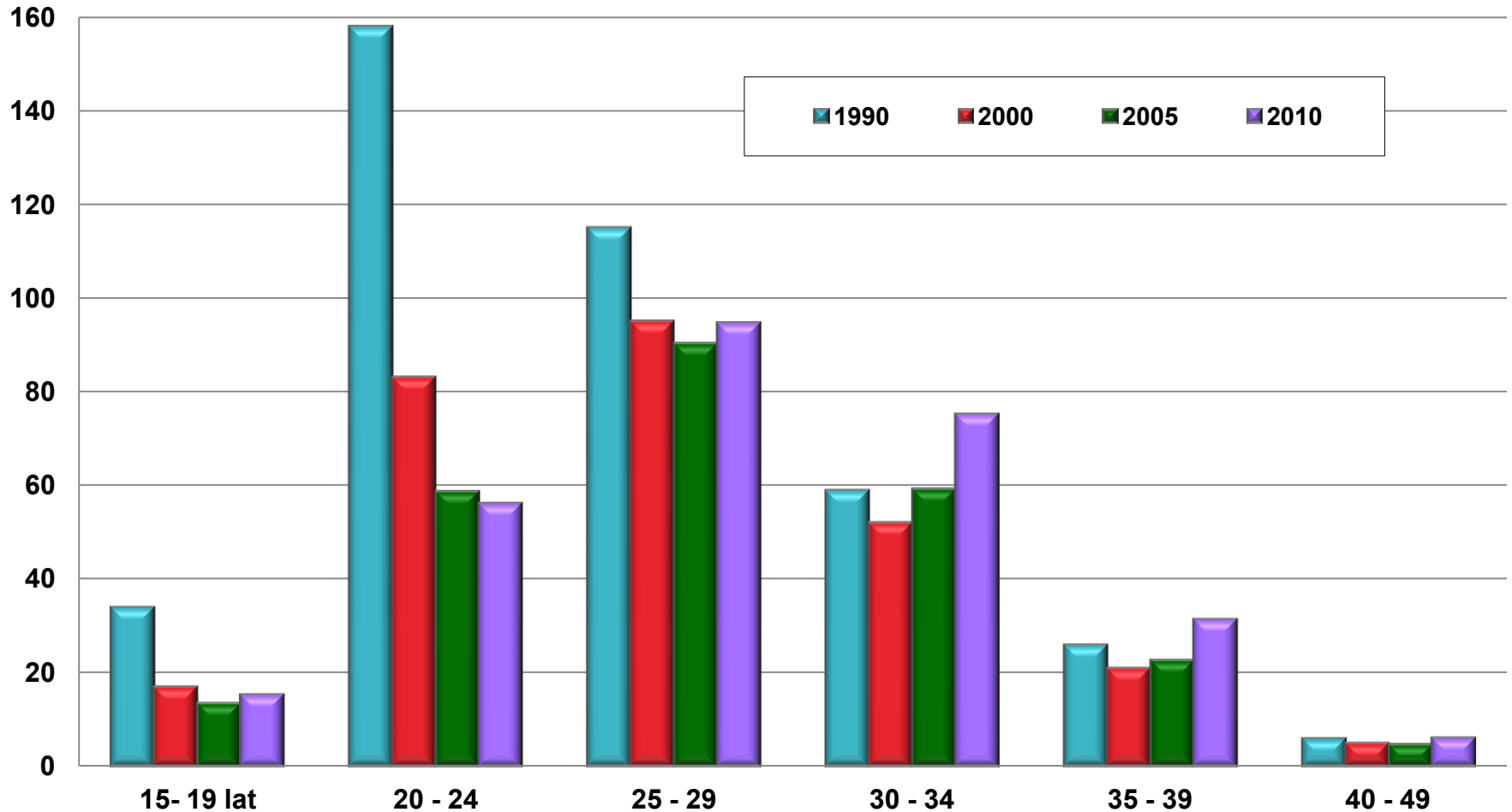

Ludność

URODZENIA ŻYWE WEDŁUG WIEKU MATKI (w %)

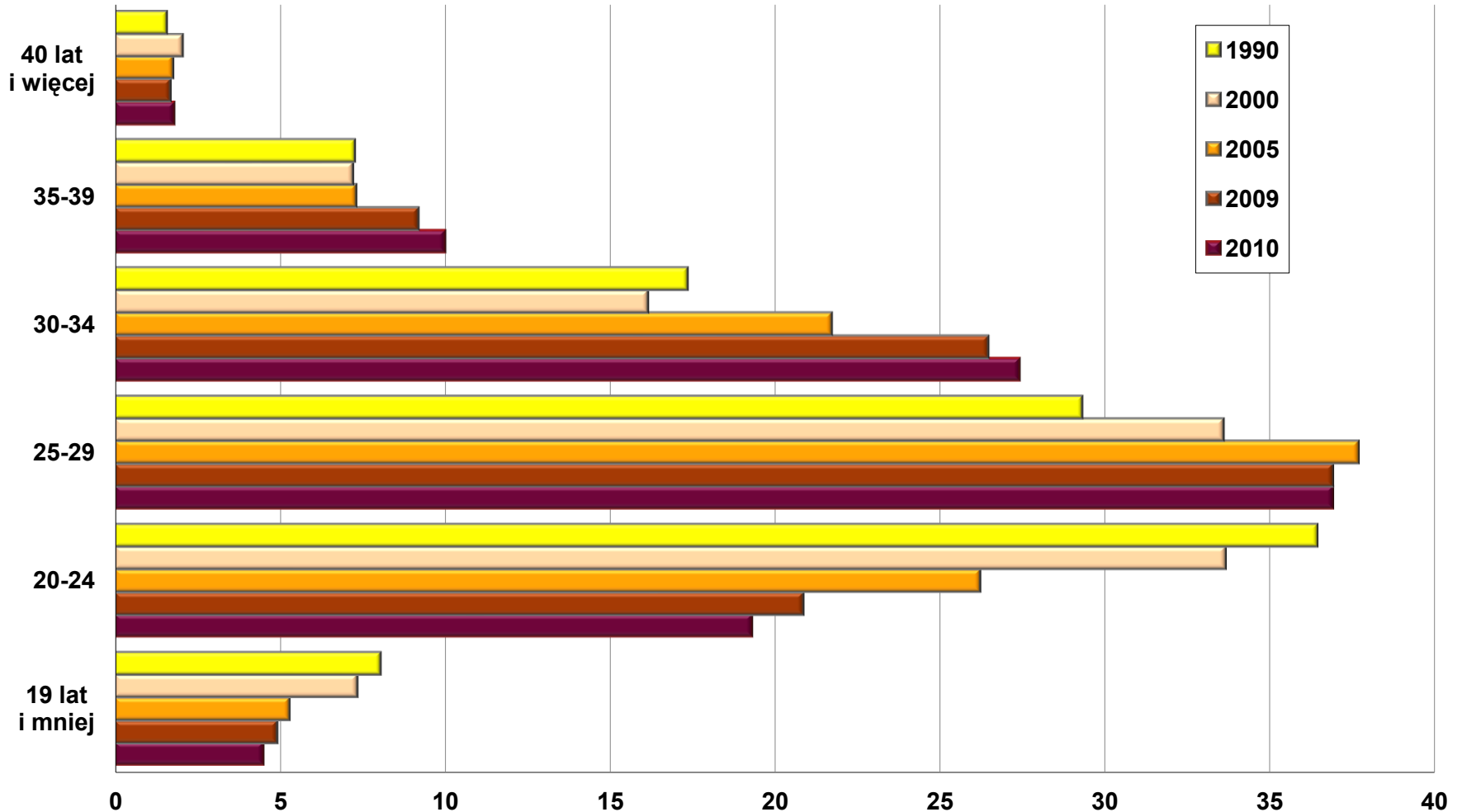

Ludność

MAŁŻEŃSTWA, ROZWODY I SEPARACJE (w tysiącach)

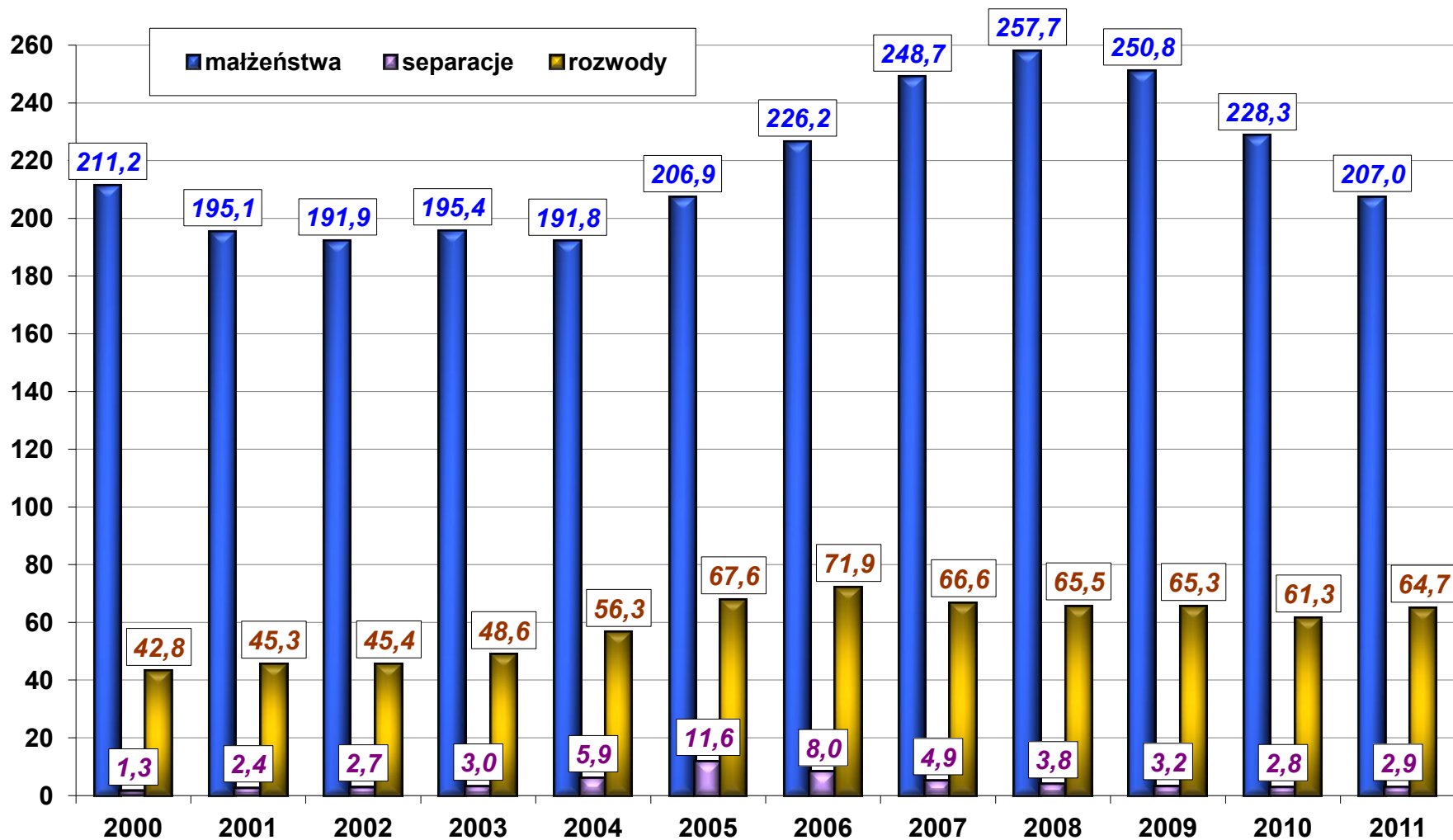

Ludność

CZYNNIKI DETERMINUJĄCE ZMIANY LICZBY LUDNOŚCI

tys. osób

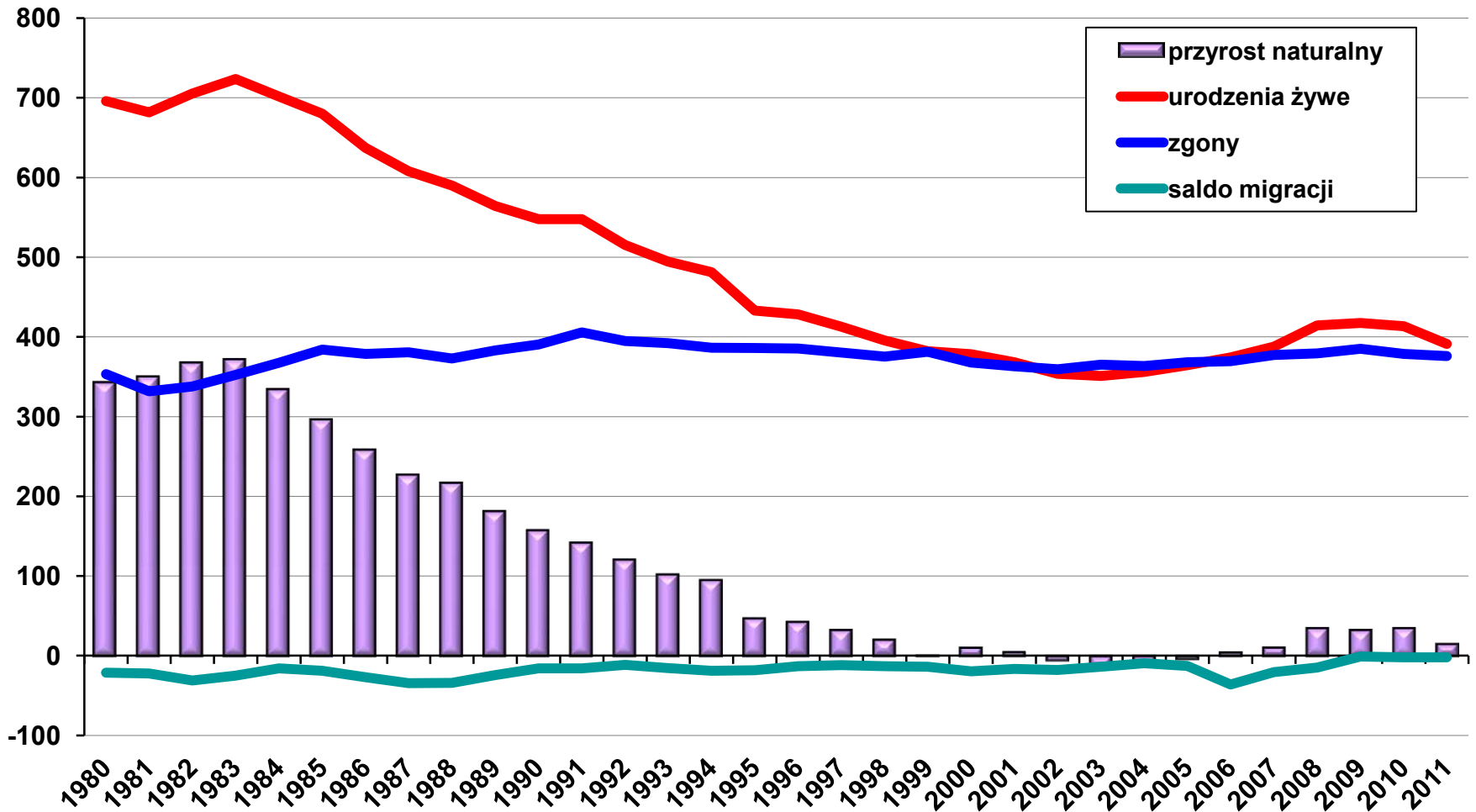

Ludność

ZGONY WEDŁUG PRZYCZYN (w %)

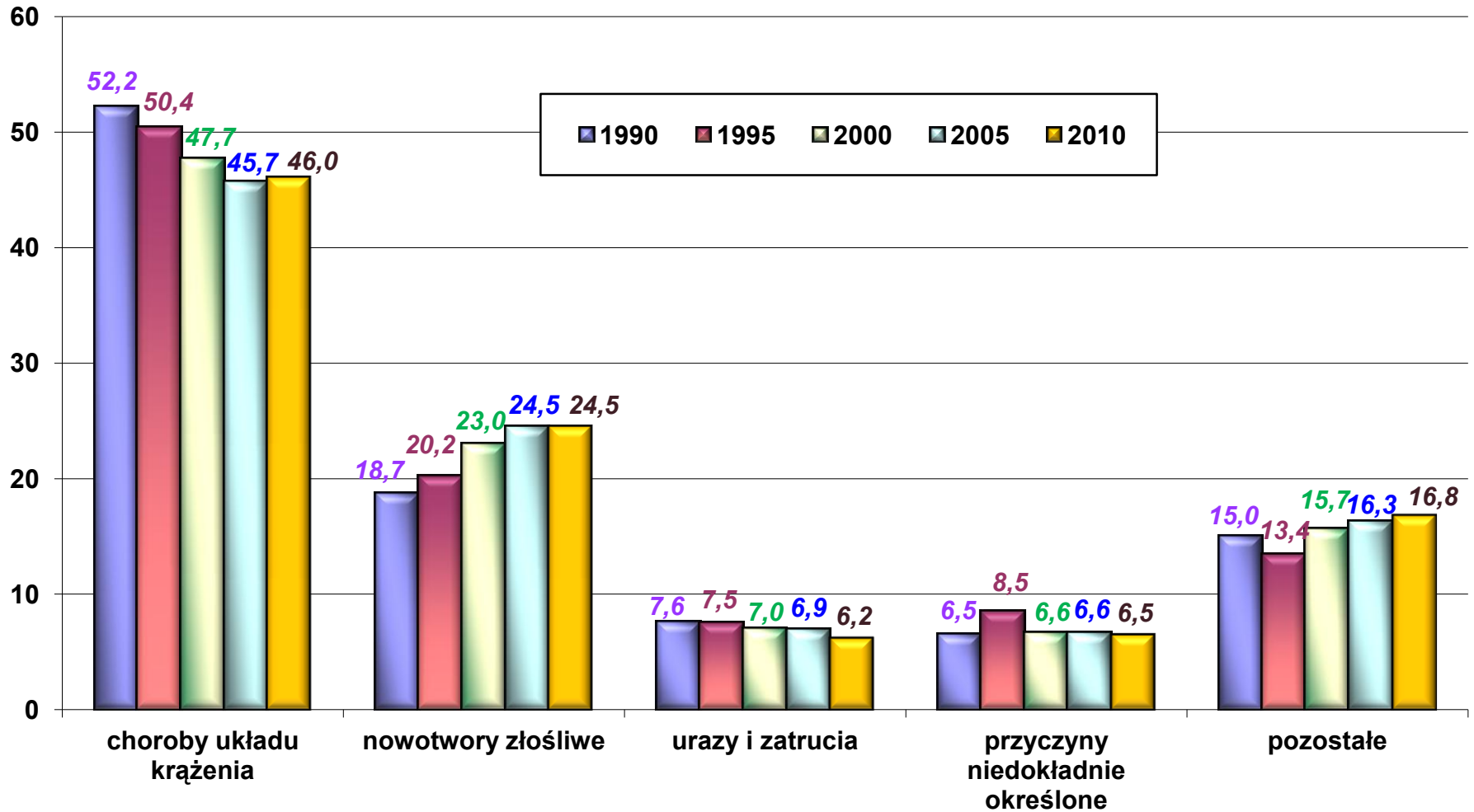

Ludność

PRZECIĘTNE TRWANIE ŻYCIA

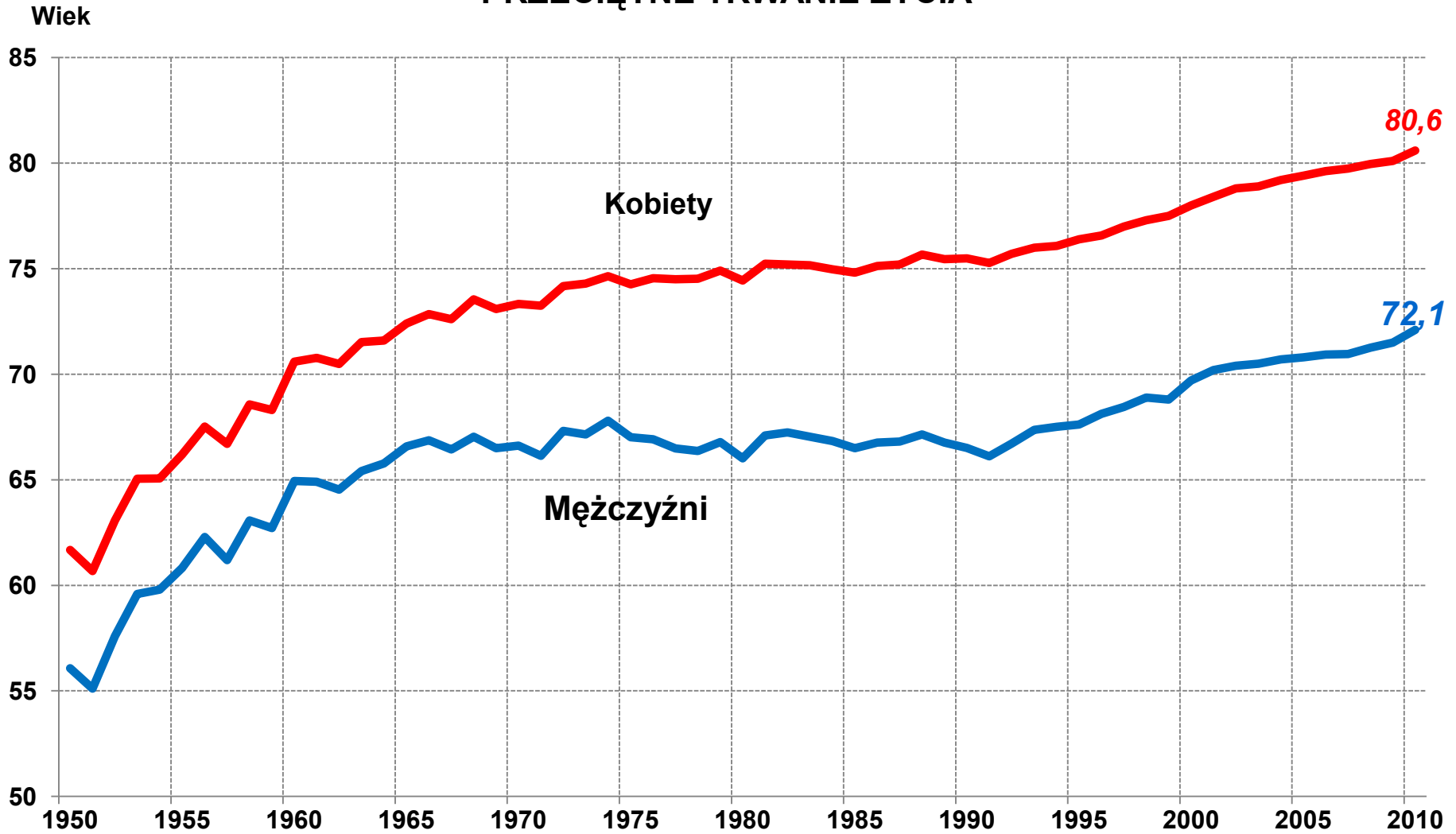

Ludność

ZMIANY W STRUKTURZE LUDNOŚCI WEDŁUG EKONOMICZNYCH GRUP WIEKU

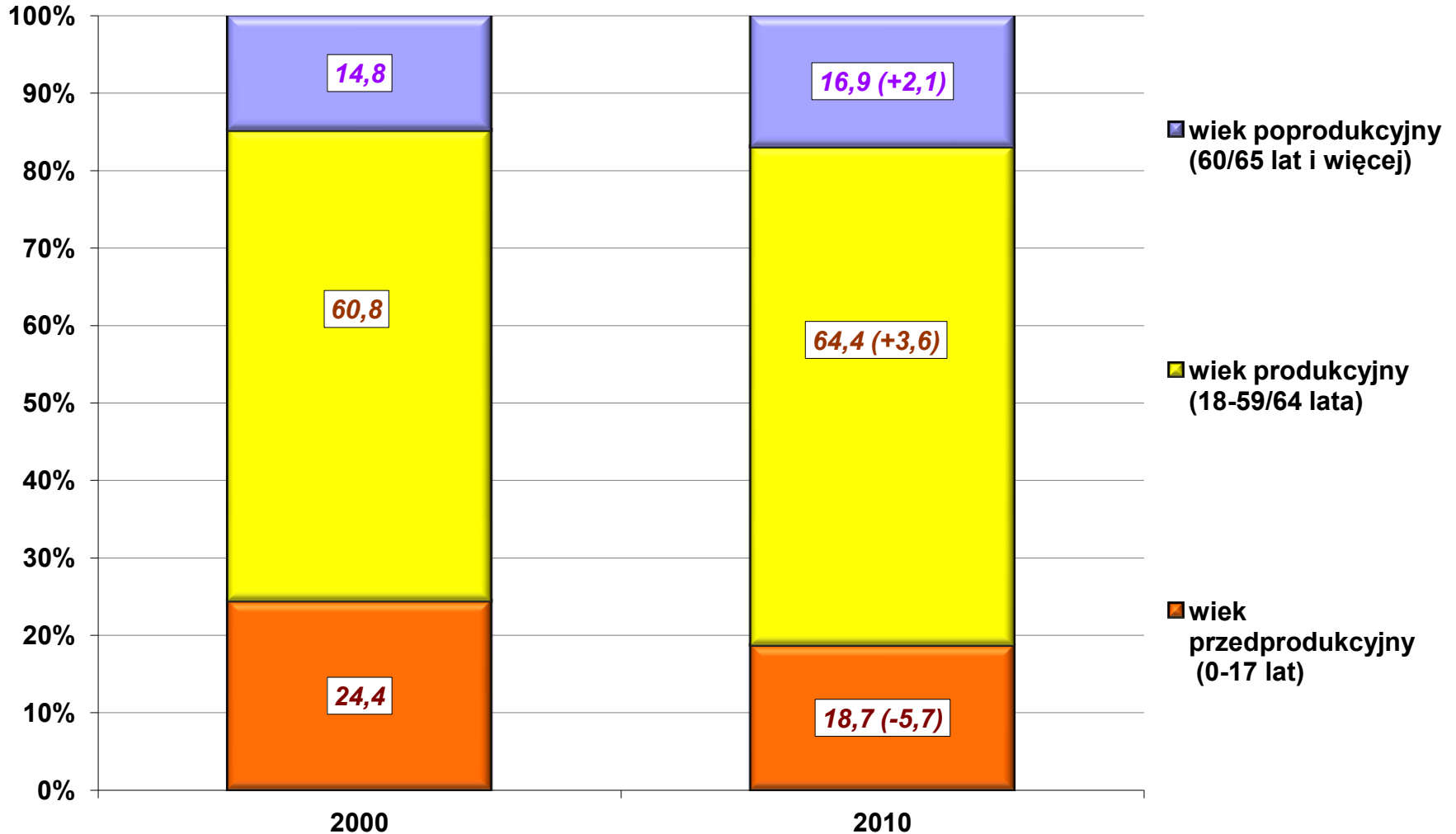

PKB

PRODUKT KRAJOWY BRUTTO (rok poprzedni=100)

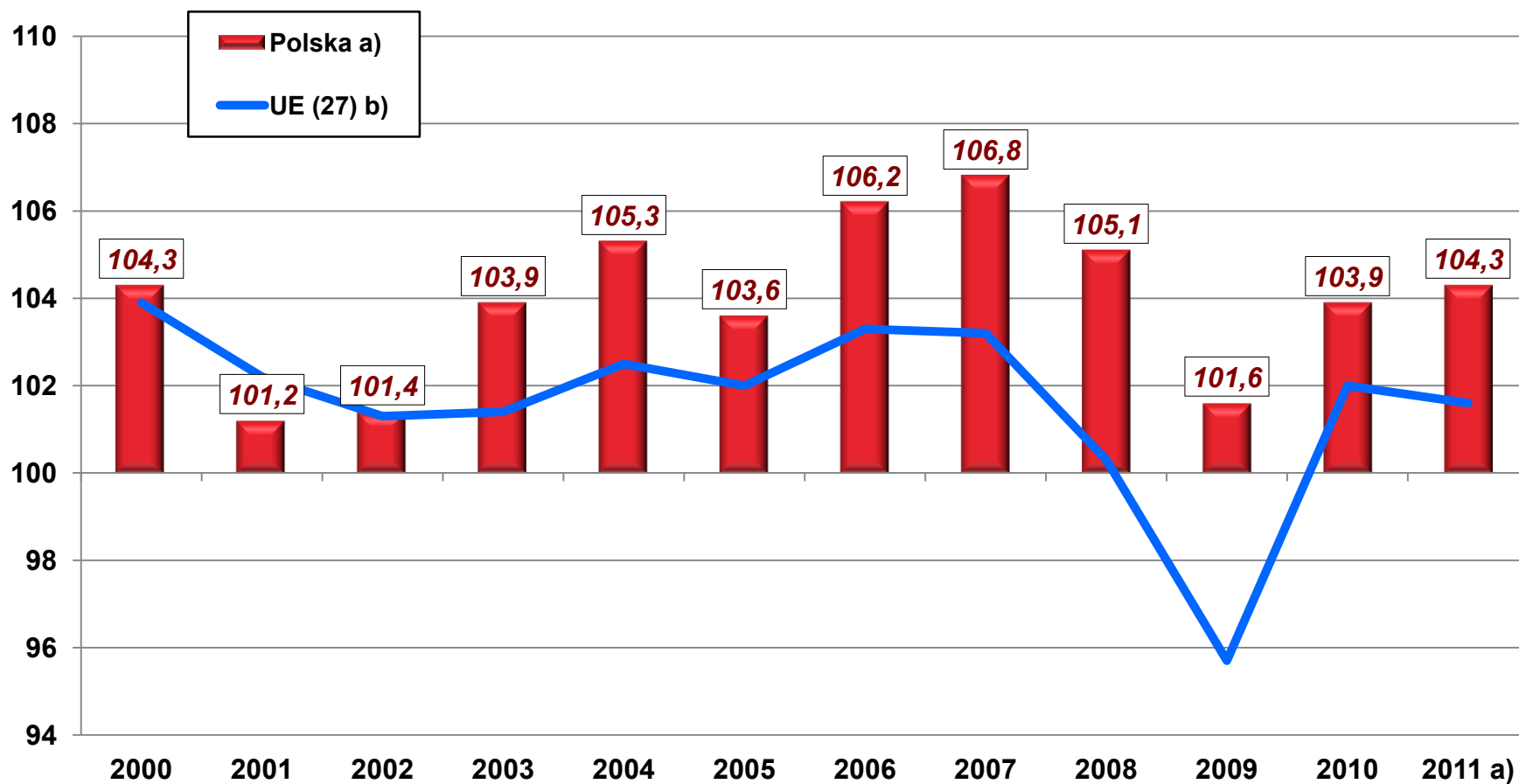

a) Szacunek wstępny.

b) Prognoza.

Źródło: Eurostat.

PKB

PKB
(zmiana w %, r/r)

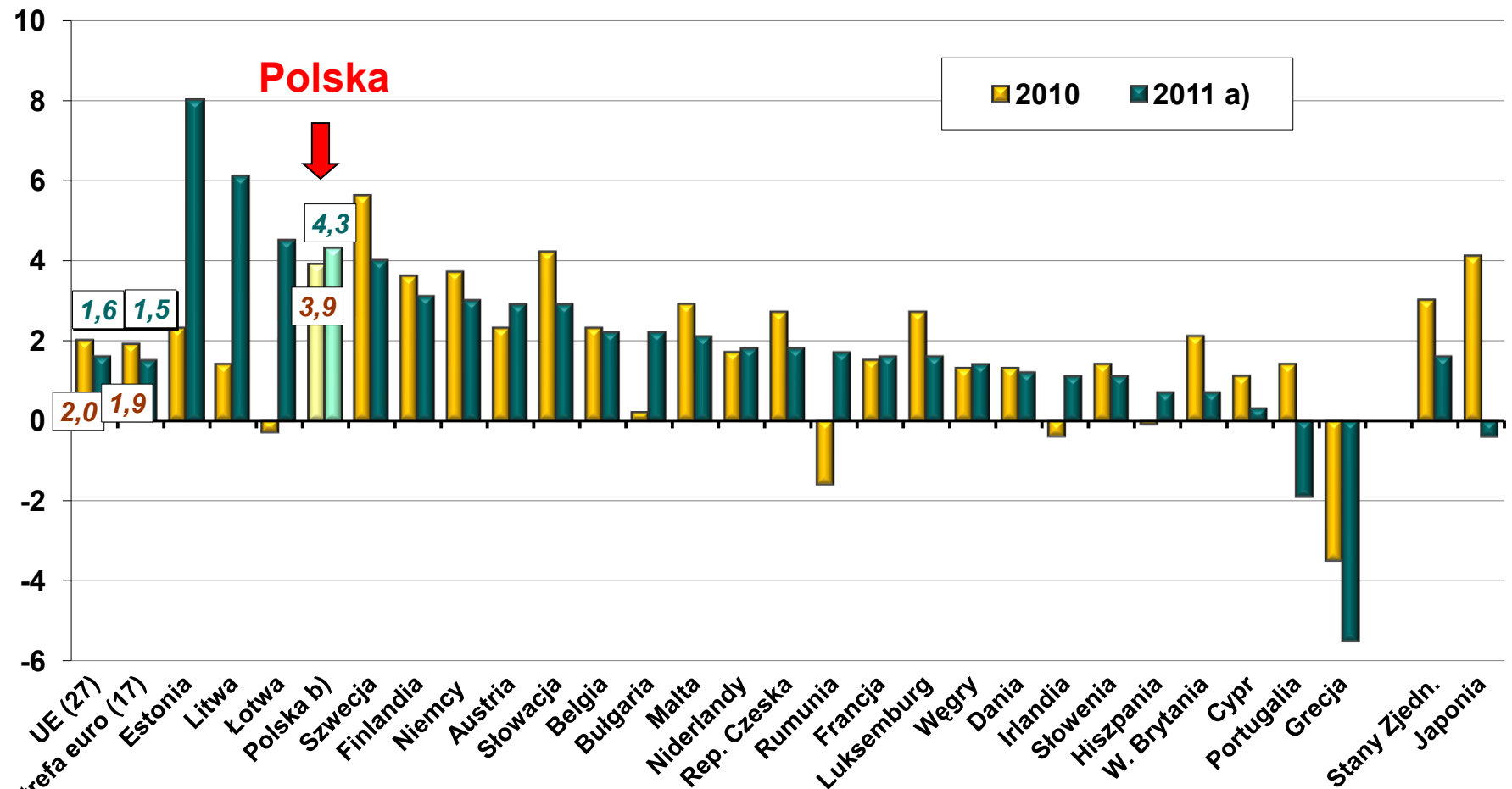

a) Prognoza.
b) Szacunek wstępny.

Źródło: Eurostat.

DYNAMIKA PRODUKTU KRAJOWEGO BRUTTO I WARTOŚCI DODANEJ BRUTTO (rok poprzedni=100)

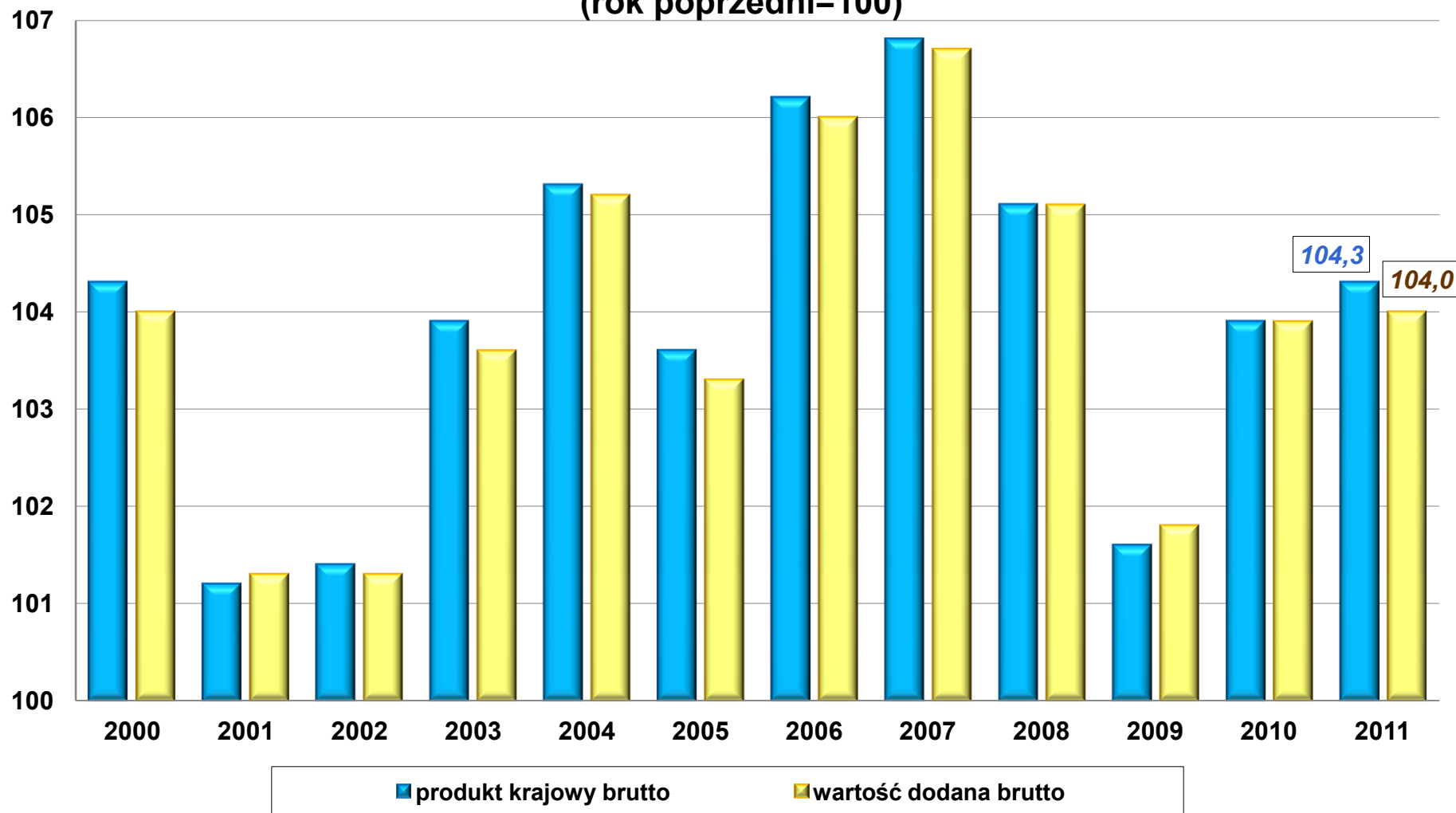

WARTOŚĆ DODANA BRUTTO (rok poprzedni=100)

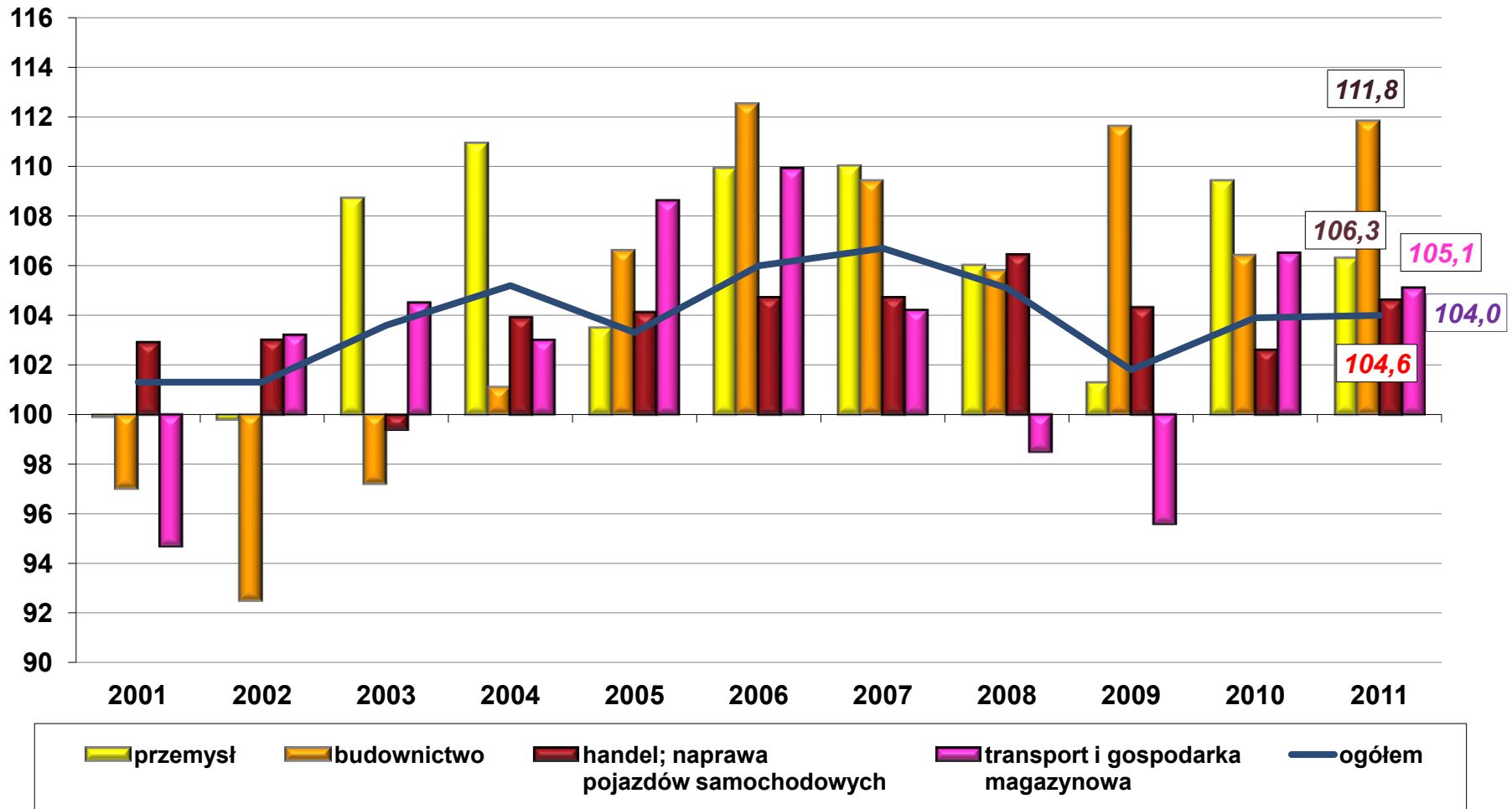

PKB

PKB I POPYT KRAJOWY (rok poprzedni=100)

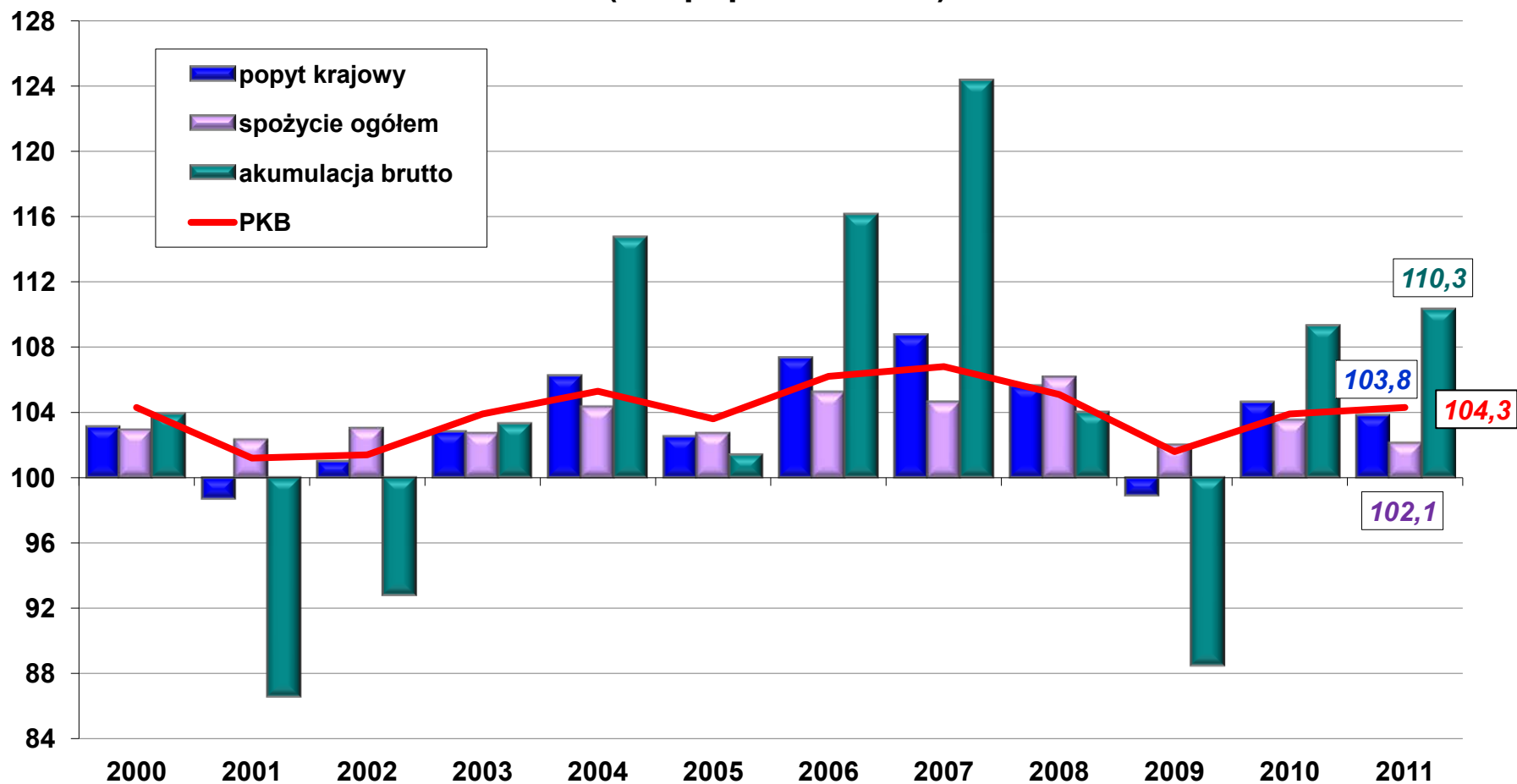

PKB

PKB, SPOŻYCIE INDYWIDUALNE I NAKŁADY BRUTTO NA ŚRODKI TRWAŁE (rok poprzedni=100)

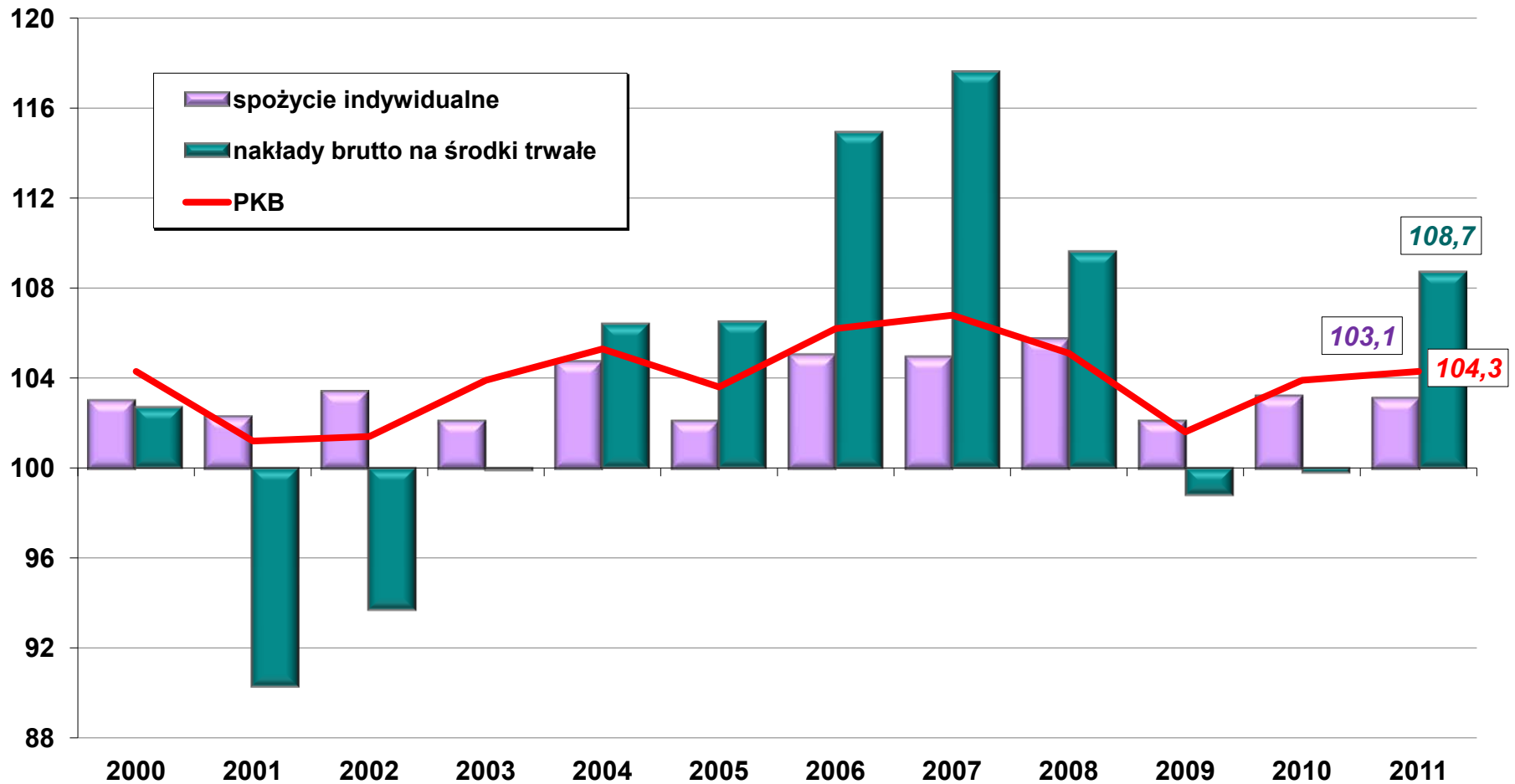

PKB

STOPA INWESTYCJI

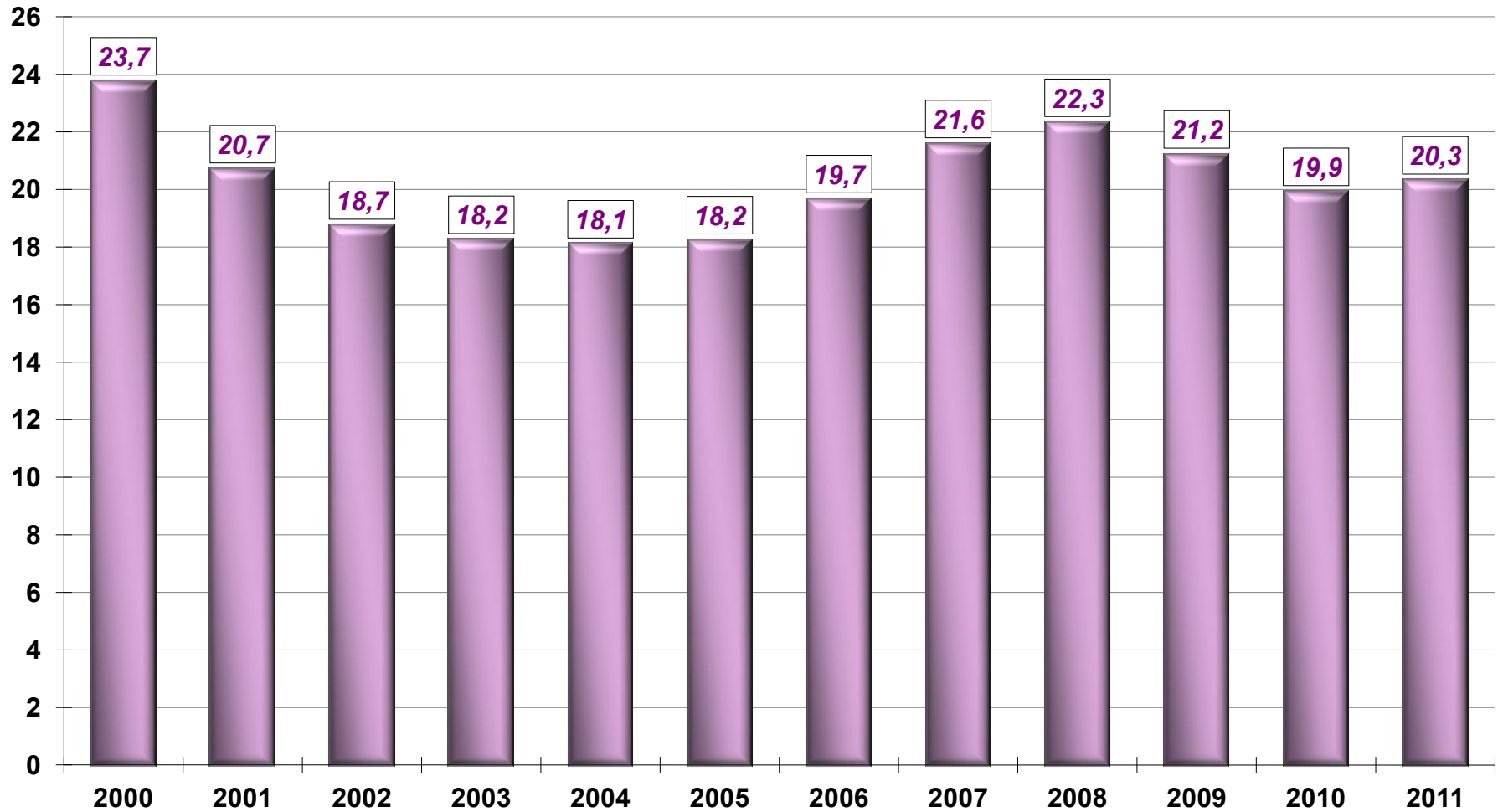

Przemysł

DYNAMIKA PRODUKCJI SPRZEDANEJ PRZEMYSŁU
(pełna zbiorowość, poprzedni rok=100, ceny stałe)

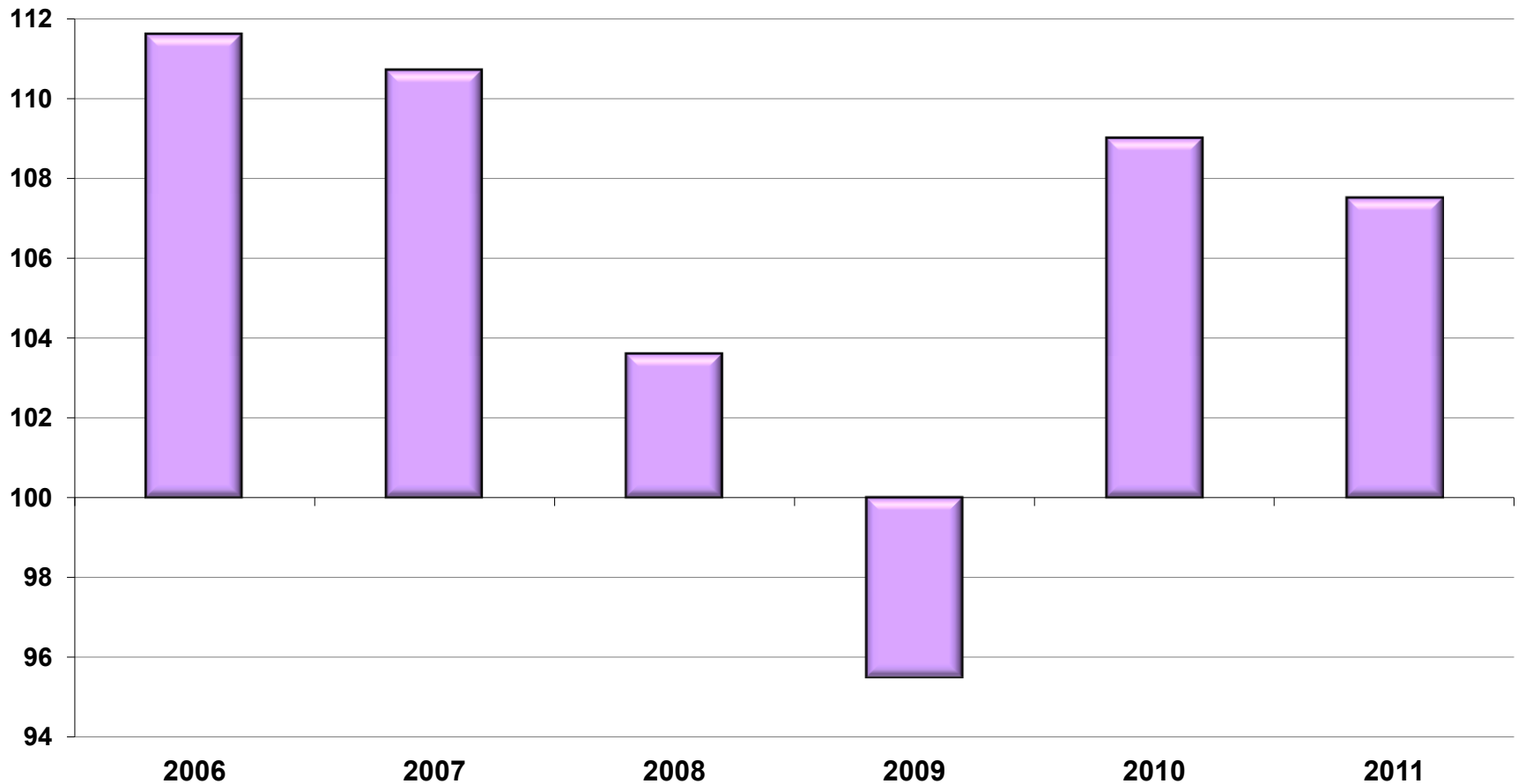

Przemysł

PRODUKCJA SPRZEDANA PRZEMYSŁU
(przeciętna miesięczna 2005=100)

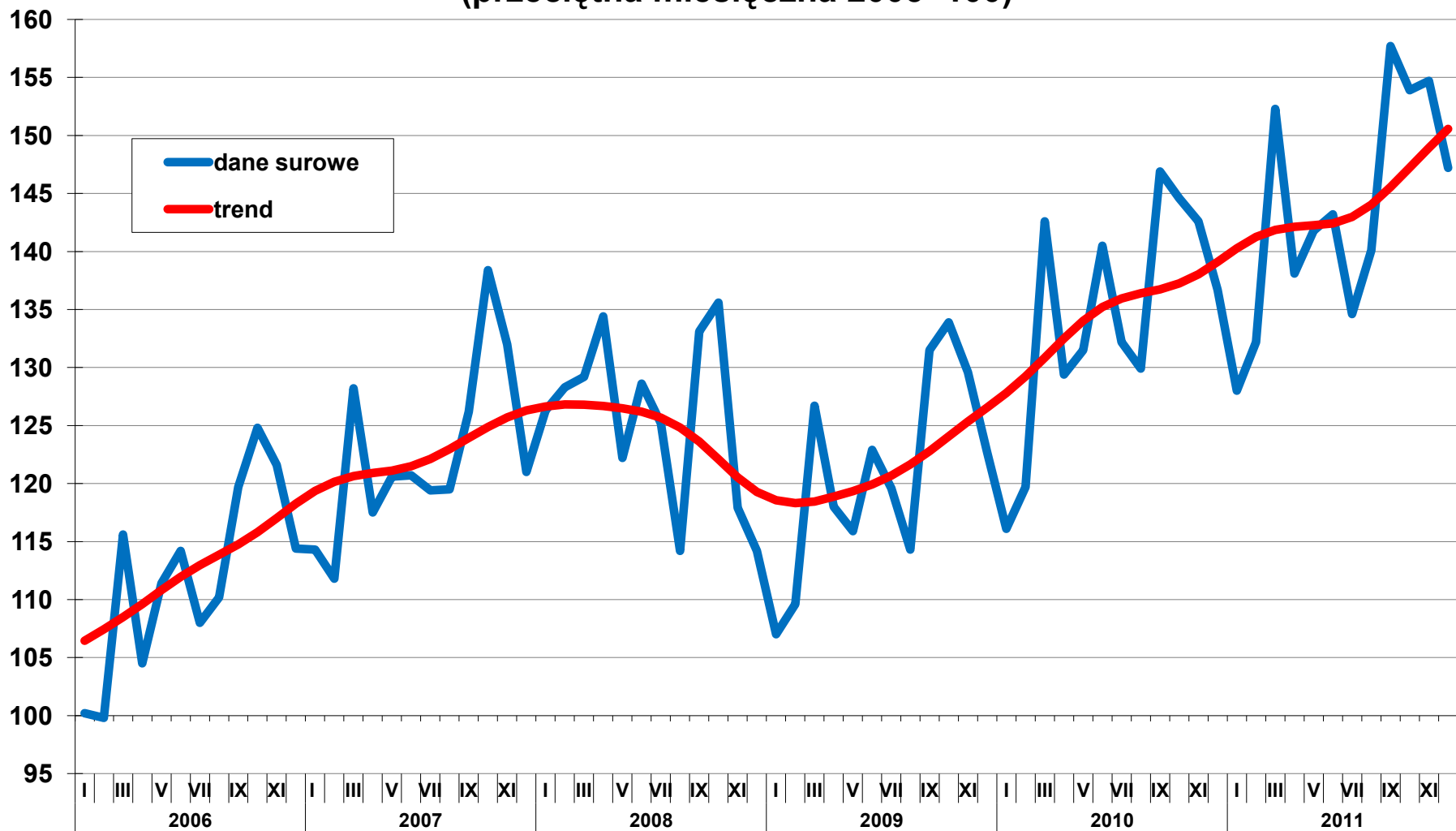

Przemysł

PRODUKCJA PRZEMYSŁOWA
(zmiana w %, r/r, wyrównana dniami roboczymi)

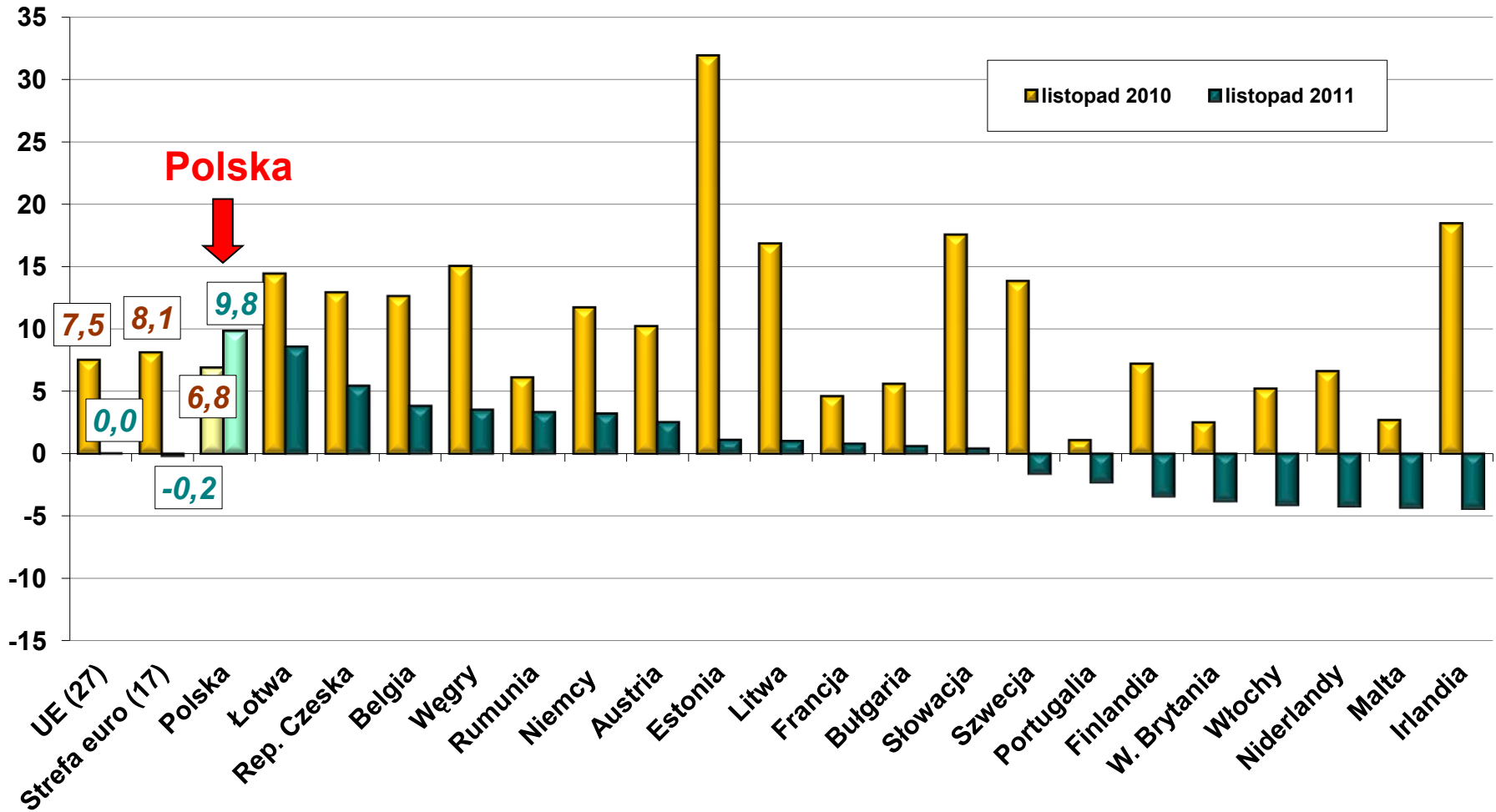

Źródło: Eurostat.

Przemysł

PRZEMYSŁ
(analogiczny okres poprzedniego roku=100)

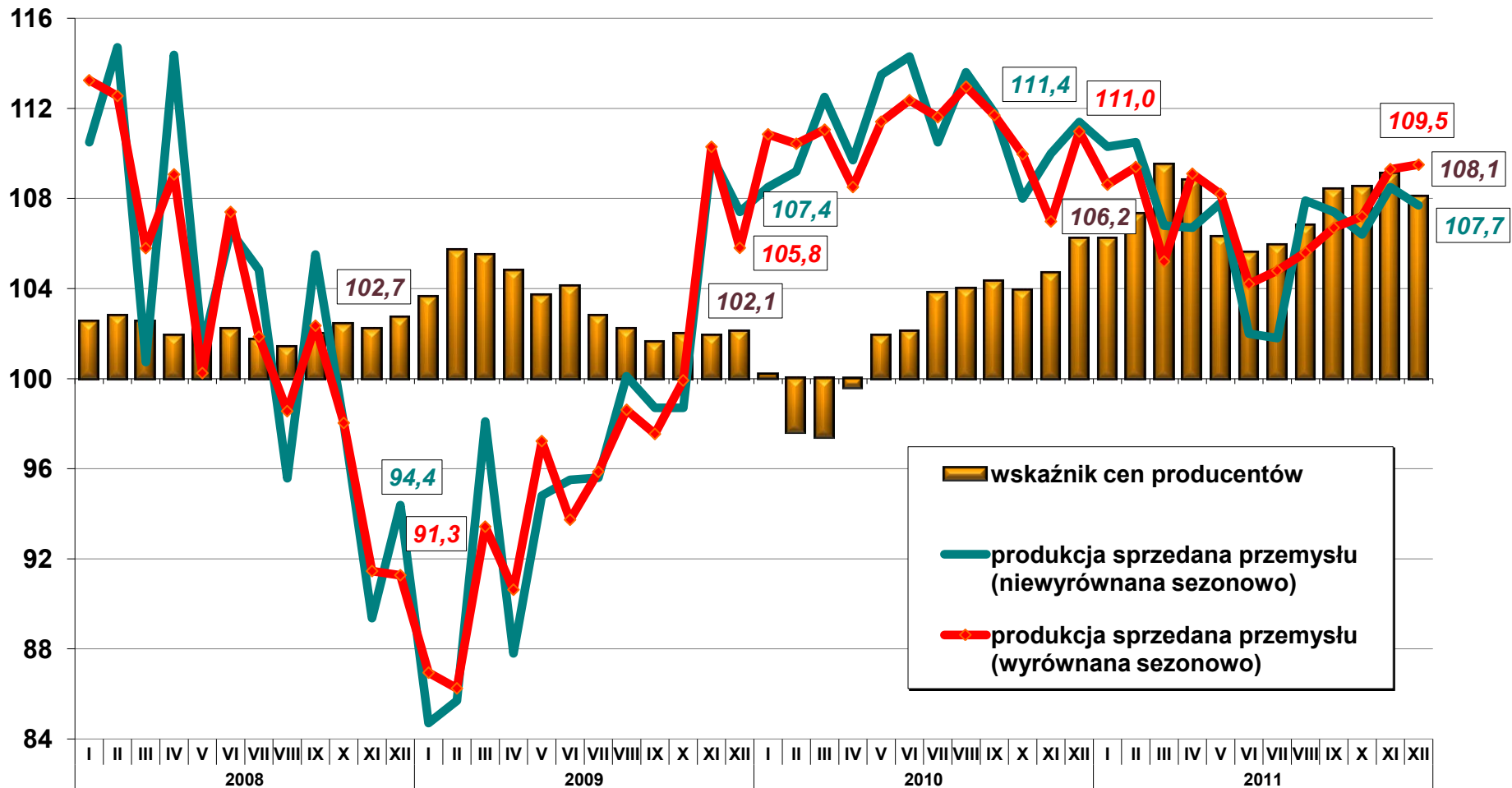

Przemysł

PRODUKCJA SPRZEDANA I WSKAŹNIK CEN W PRZETWÓRSTWIE PRZEMYSŁOWYM (analogiczny okres poprzedniego roku=100)

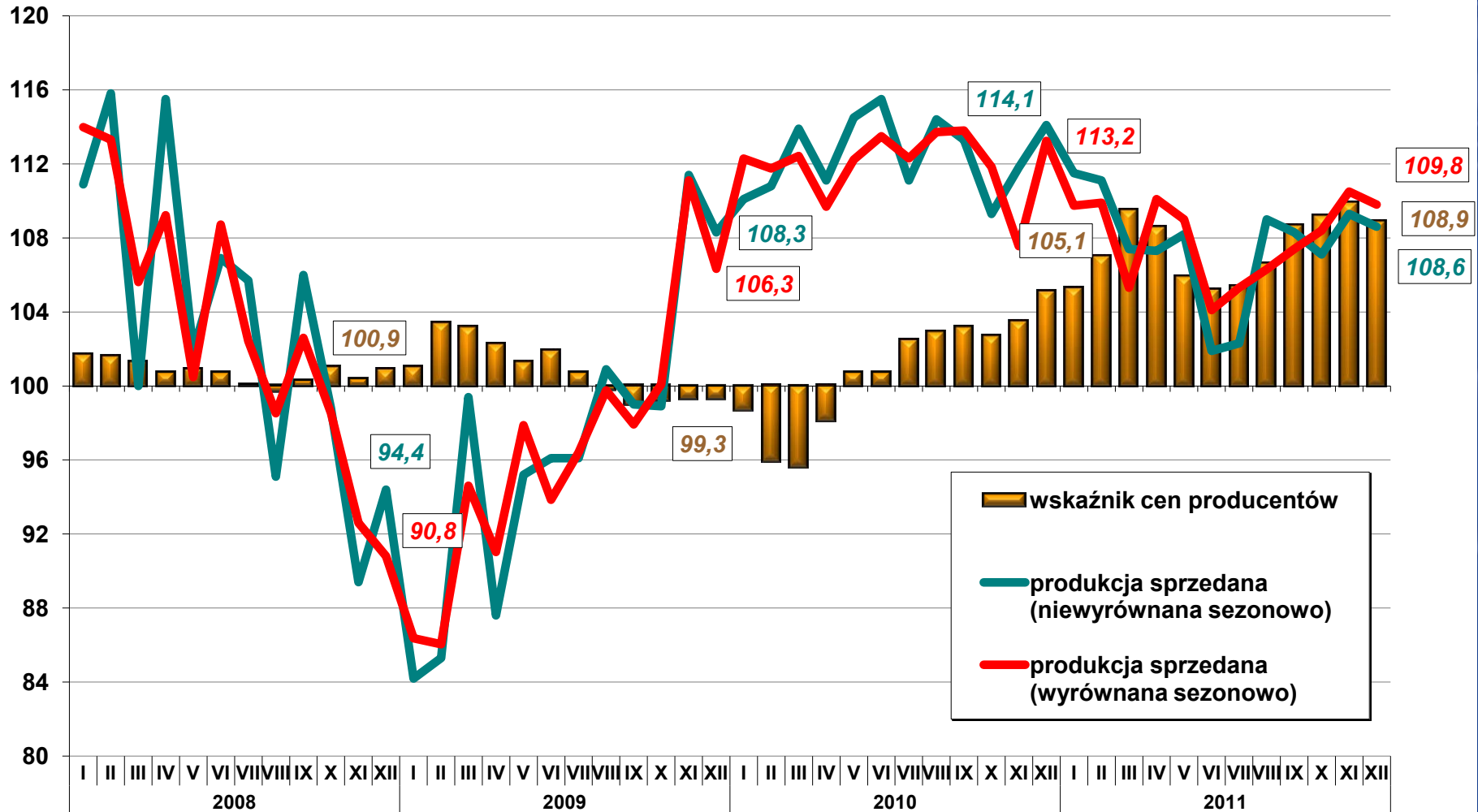

Przemysł

PRODUKCJA SPRZEDANA PRZEMYSŁU WEDŁUG GŁÓWNYCH GRUPOWAŃ PRZEMYSŁOWYCH (MIGs) (rok poprzedni=100)

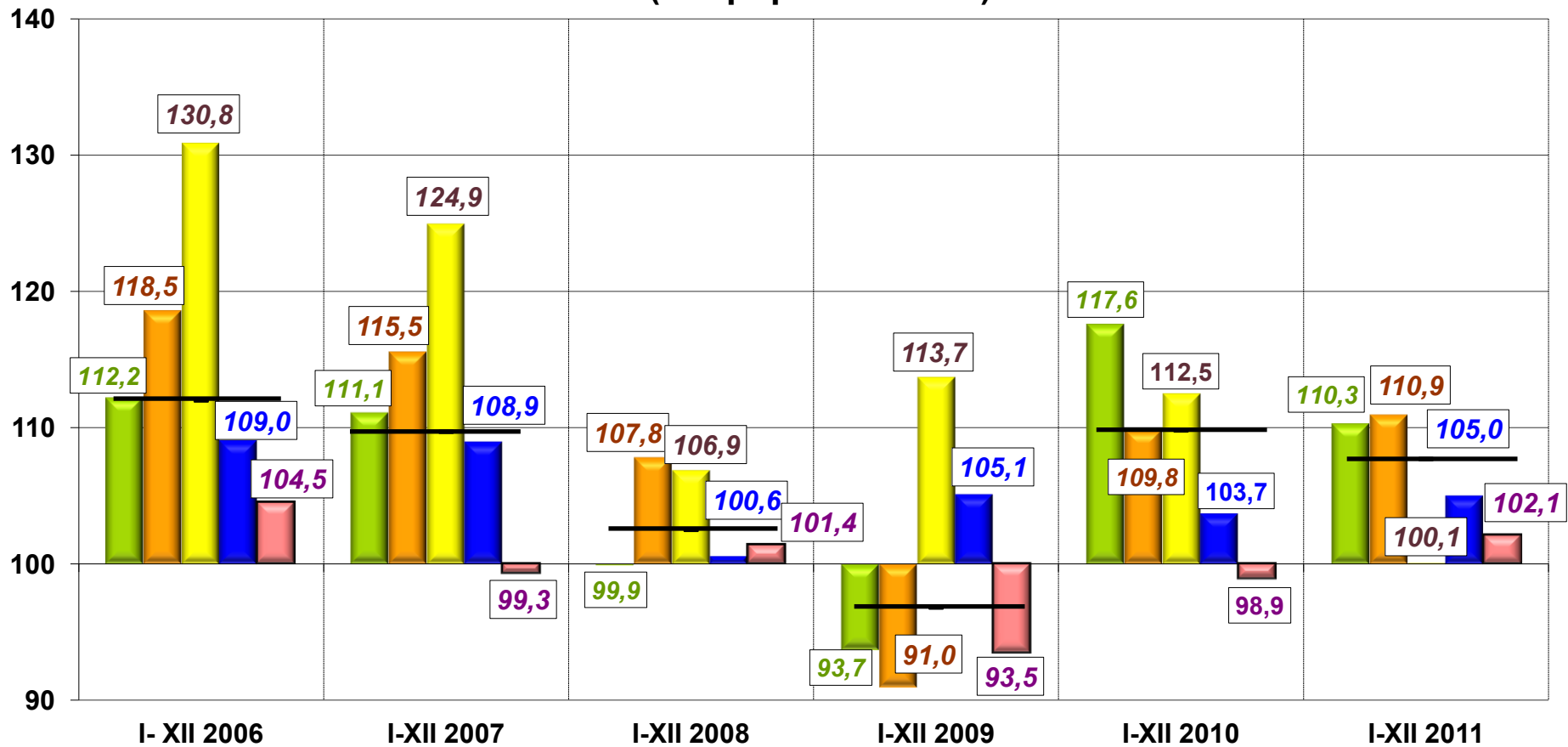

■ dobra zaopatrzeniowe
 ■ dobra inwestycyjne
 ■ dobra konsumpcyjne trwałe
 ■ dobra konsumpcyjne nietrwałe
 ■ dobra związane z energią
 — ogółem produkcja

Przemysł

STRUKTURA I ZMIANY (r/r-1) PRODUKCJI SPRZEDANEJ PRZEMYSŁU WEDŁUG GŁÓWNYCH GRUPOWAŃ PRZEMYSŁOWYCH (MIGs) W OKRESIE I-XII – w %

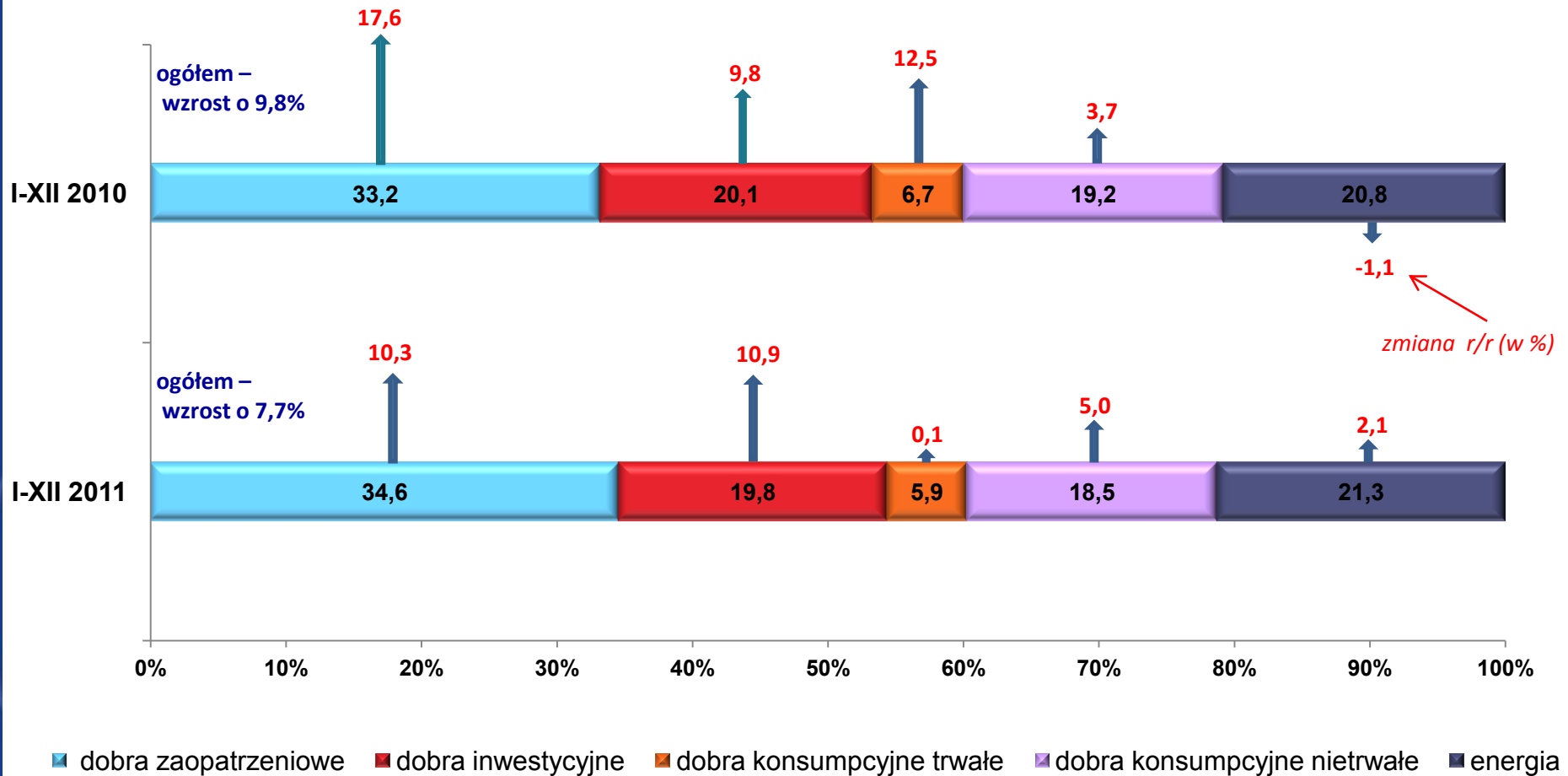

Przemysł

DYNAMIKA PRODUKCJI SPRZEDANEJ I WYDAJNOŚCI PRACY W PRZEMYŚLE
(rok poprzedni=100)

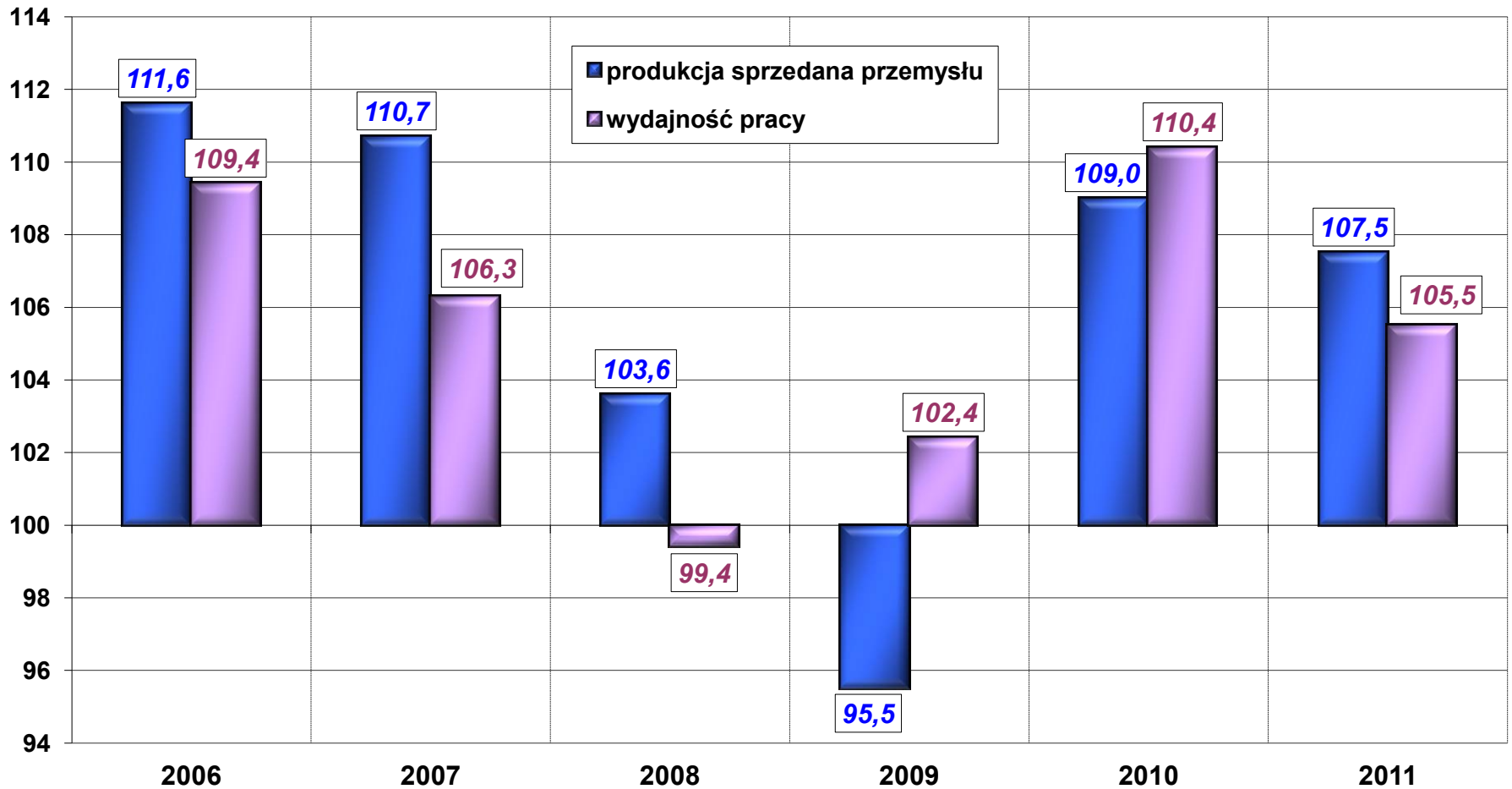

Budownictwo

DYNAMIKA SPRZEDAŻY PRODUKCJI BUDOWLANO-MONTAŻOWEJ
(pełna zbiorowość, poprzedni rok=100, ceny stałe)

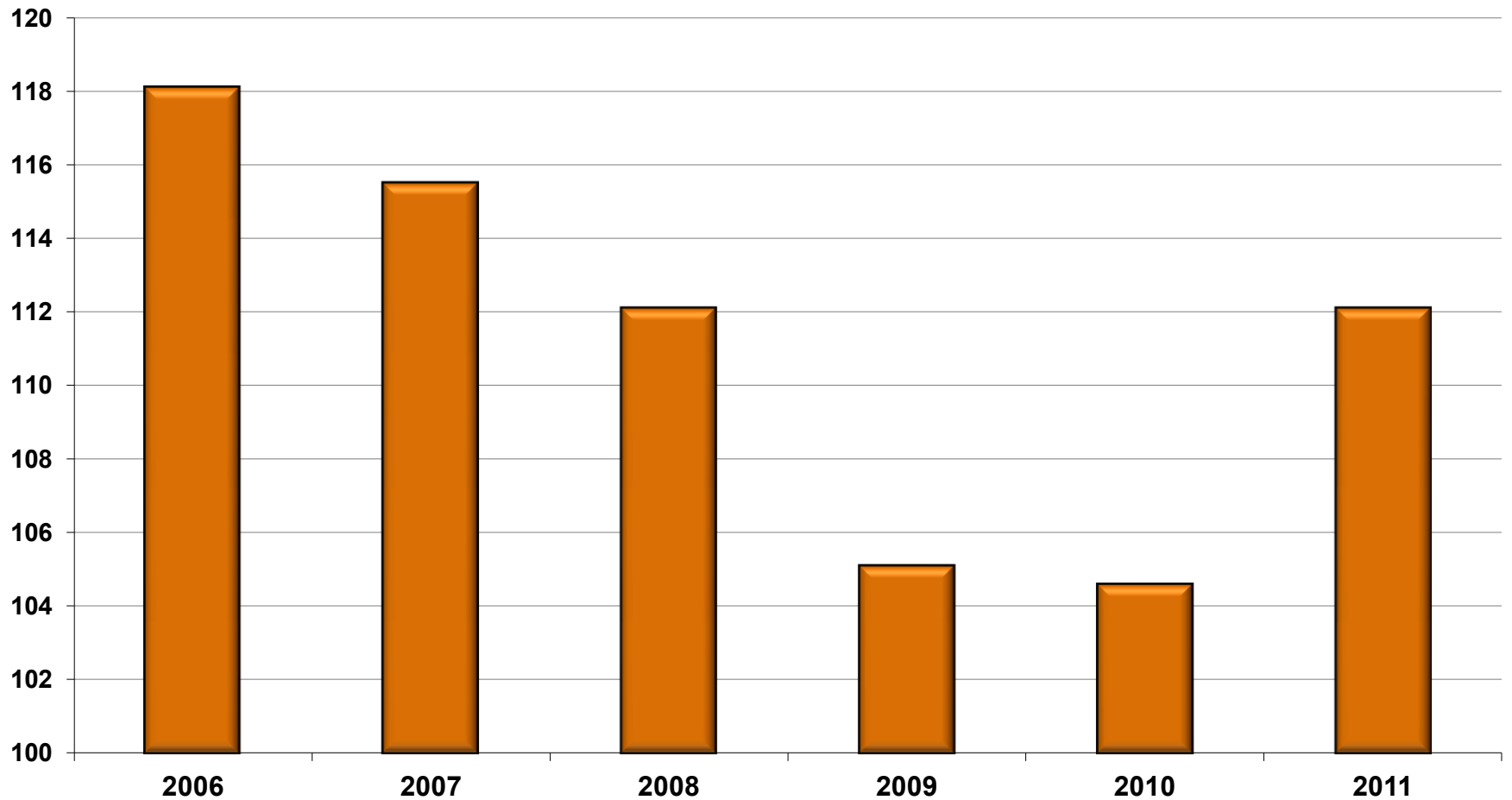

Budownictwo

PRODUKCJA BUDOWLANO-MONTAŻOWA (przeciętna miesięczna 2005=100)

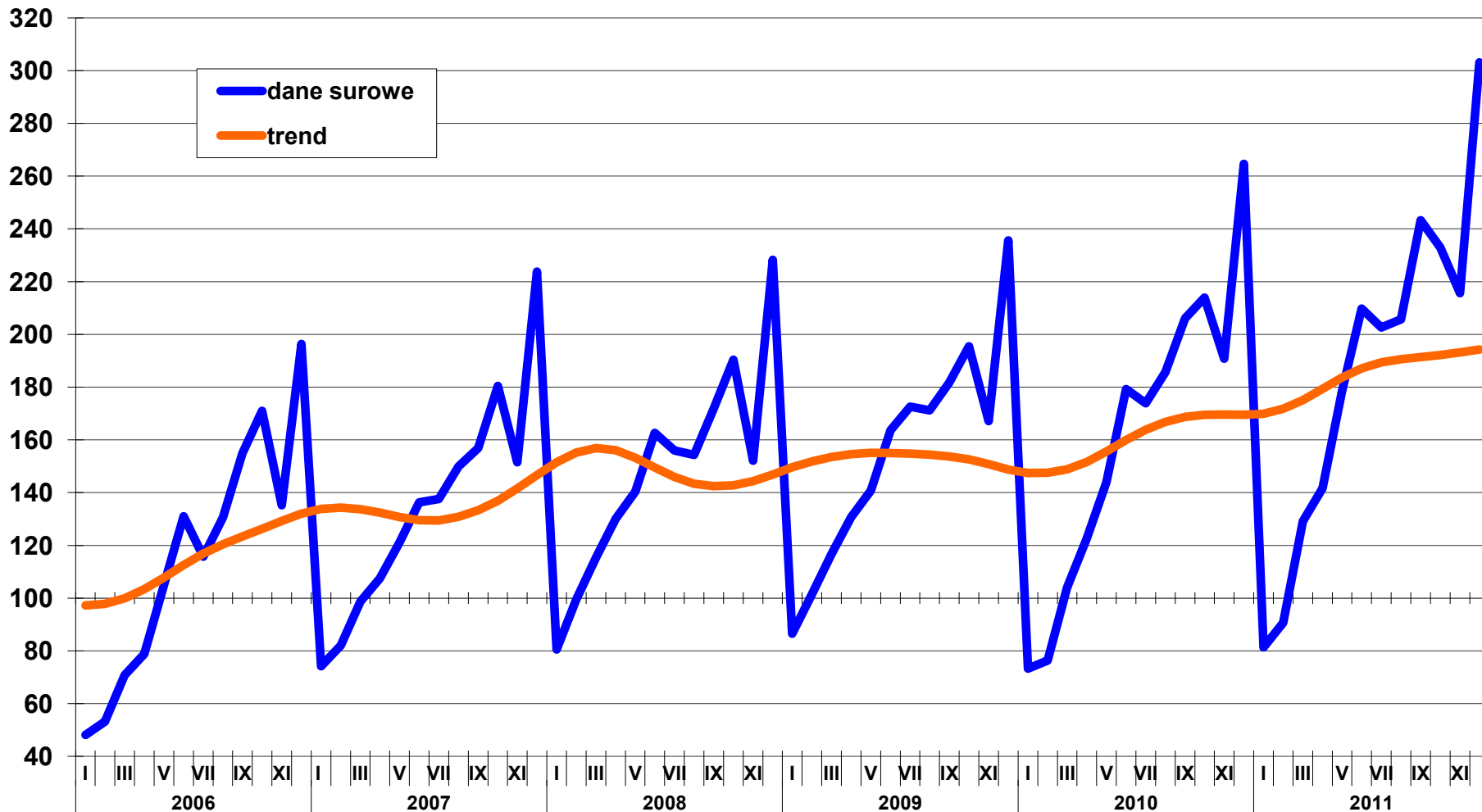

Budownictwo

BUDOWNICTWO (analogiczny okres roku poprzedniego=100)

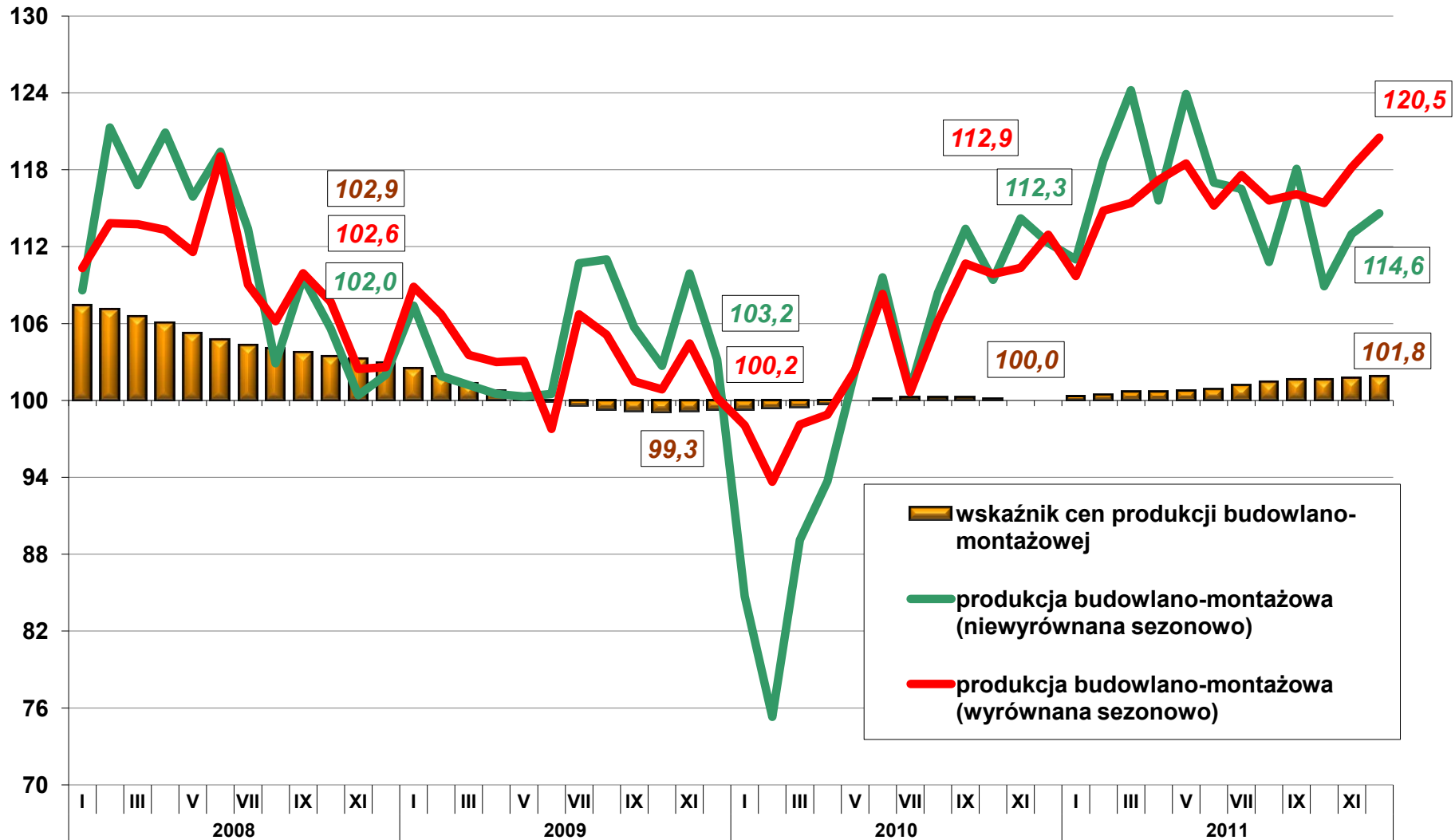

Budownictwo

BUDOWNICTWO (ceny stałe)
analogiczny okres roku poprzedniego=100

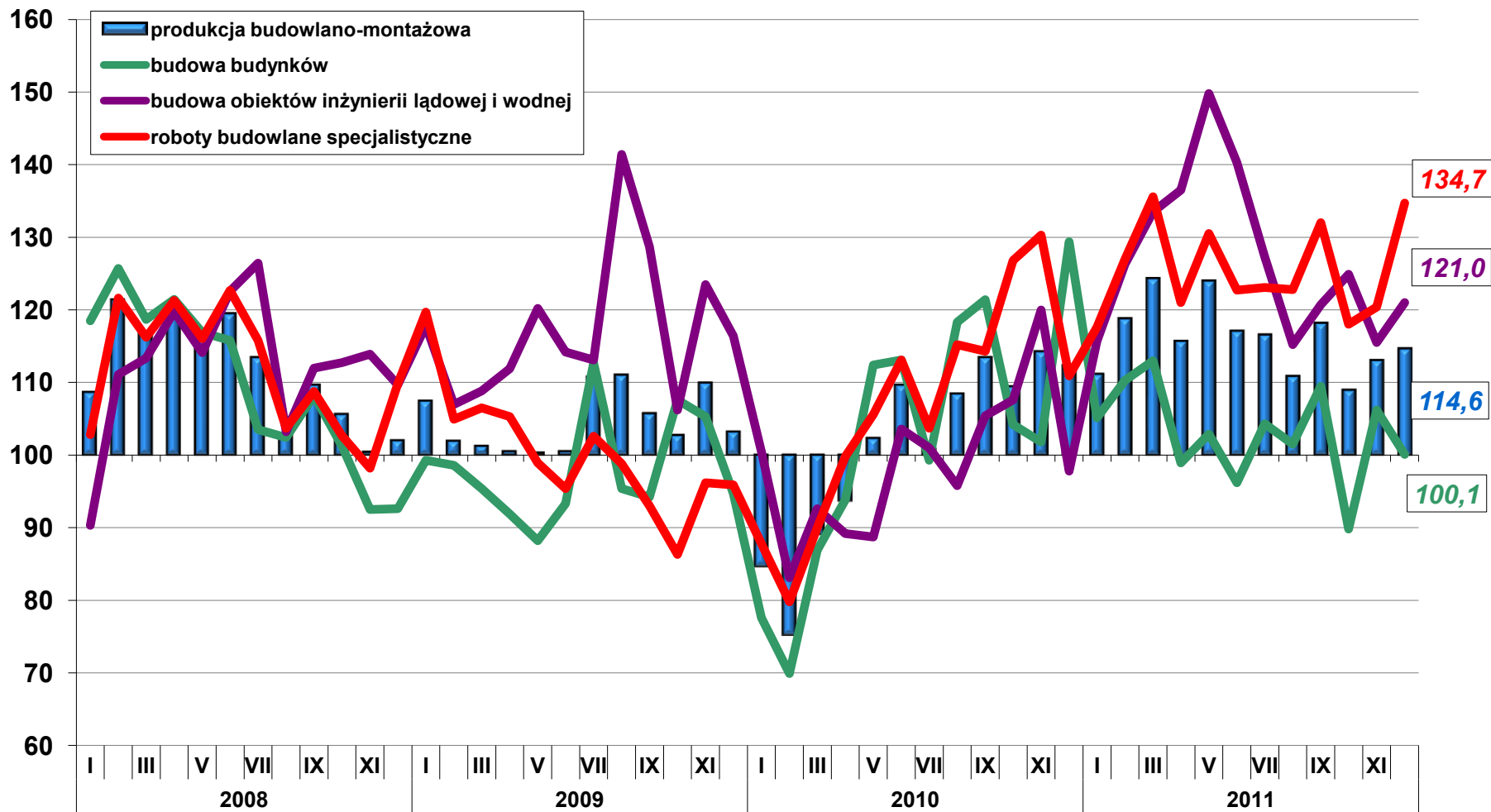

Budownictwo

STRUKTURA PRODUKCJI BUDOWLANO-MONTAŻOWEJ WEDŁUG DZIAŁÓW

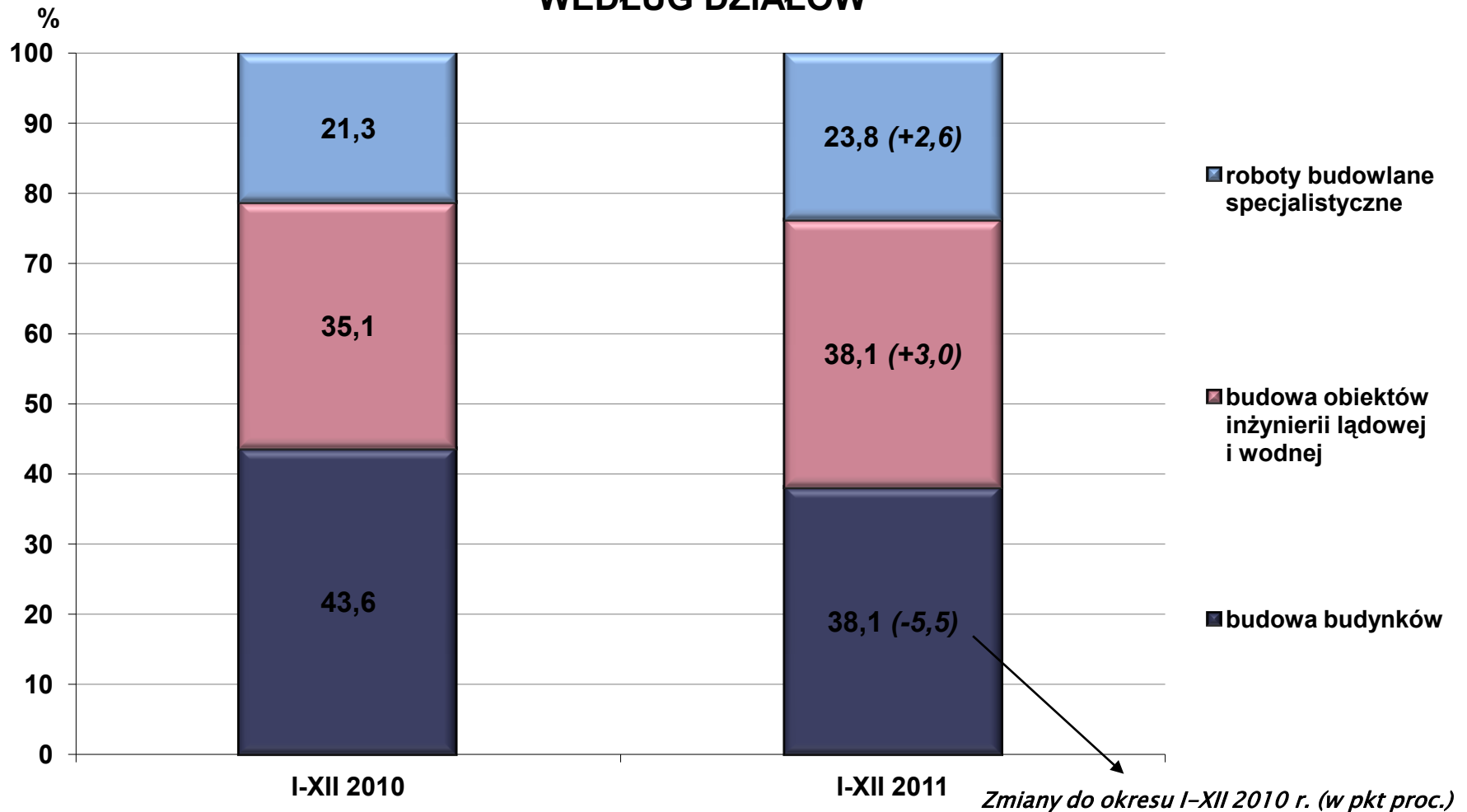

Budownictwo

STRUKTURA PRODUKCJI BUDOWLANO-MONTAŻOWEJ WEDŁUG OBIEKTÓW BUDOWLANYCH

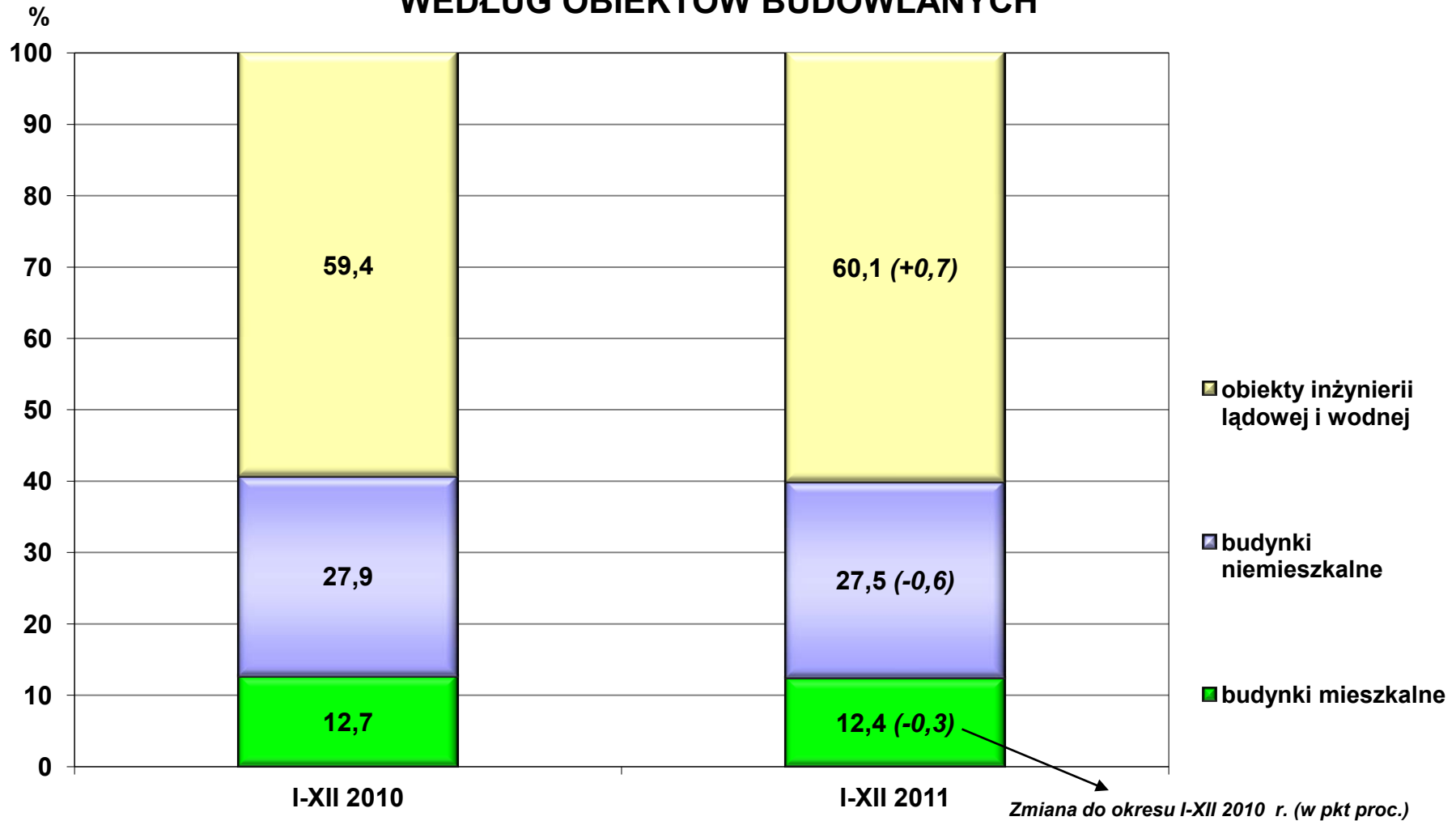

Budownictwo mieszkaniowe

MIESZKANIA ODDANE DO UŻYTKOWANIA

tys.

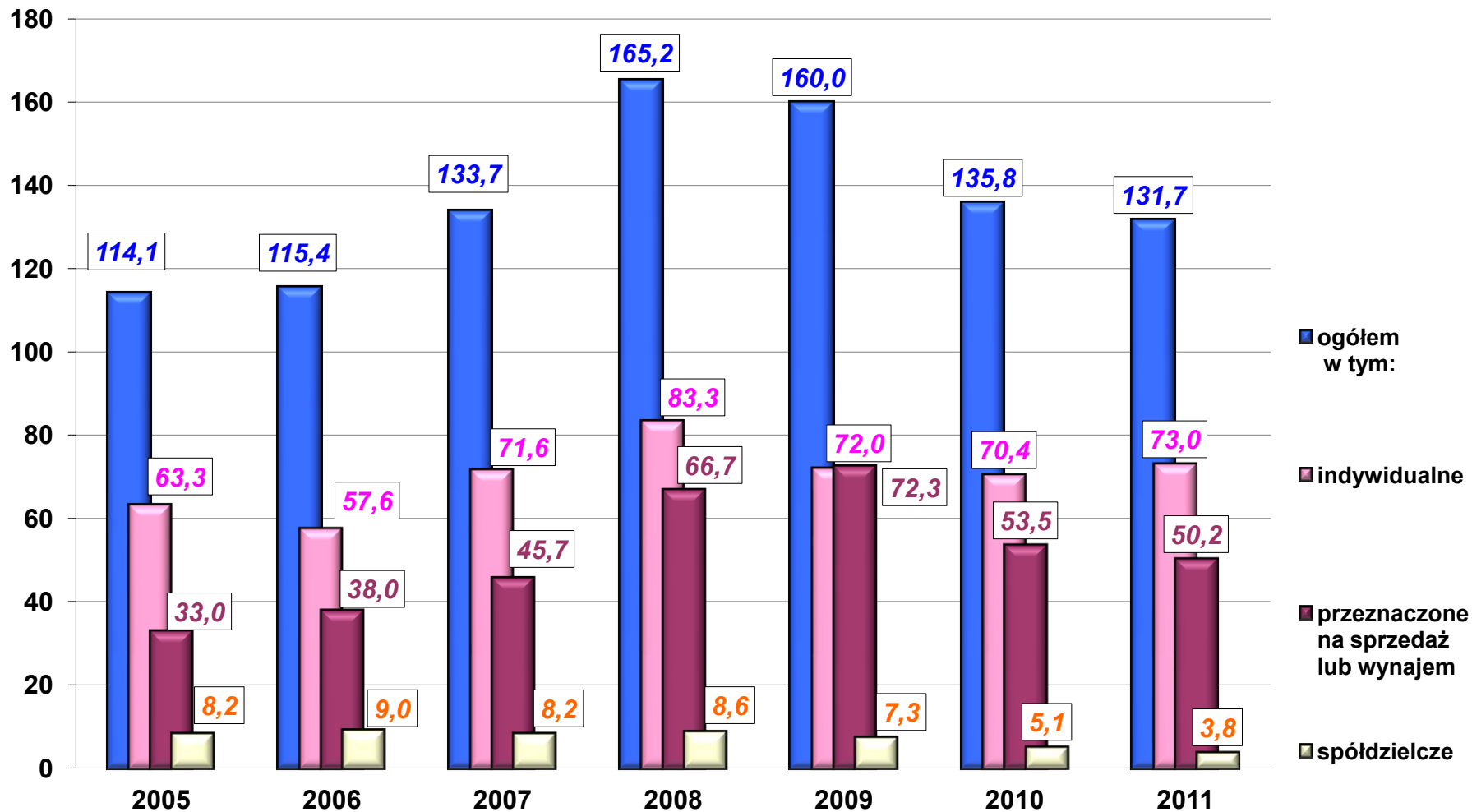

Budownictwo mieszkaniowe

BUDOWNICTWO MIESZKANIOWE W LATACH 2005–2011

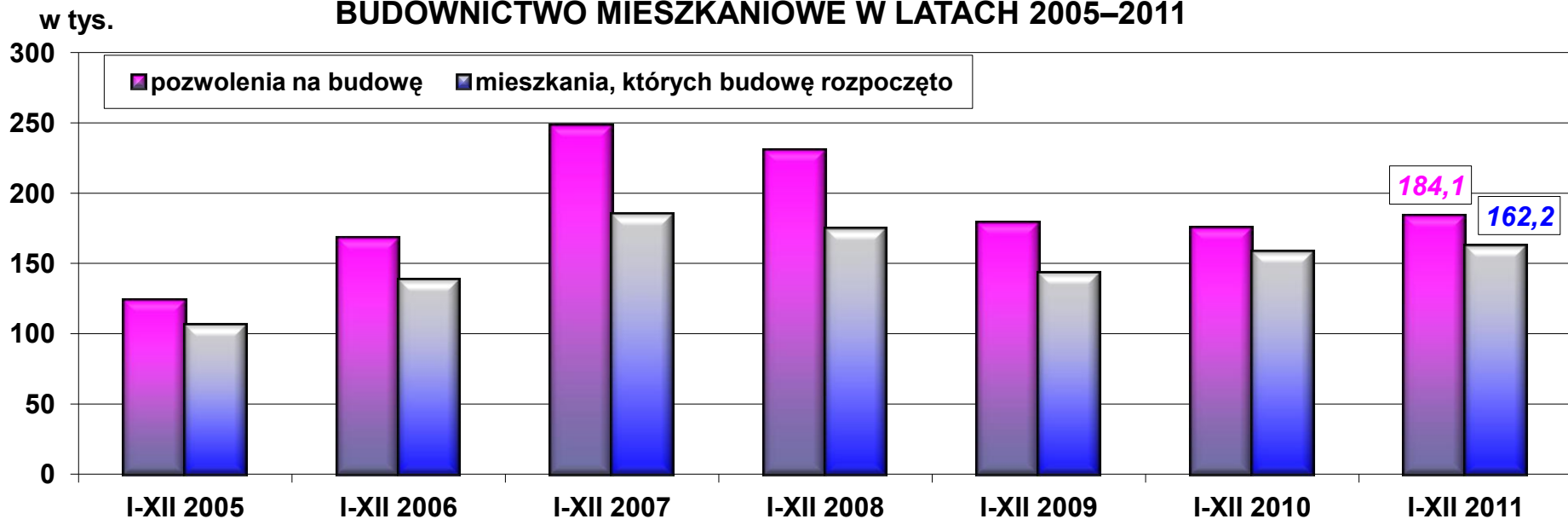

MIESZKANIA W BUDOWIE W LATACH 2005 –2011

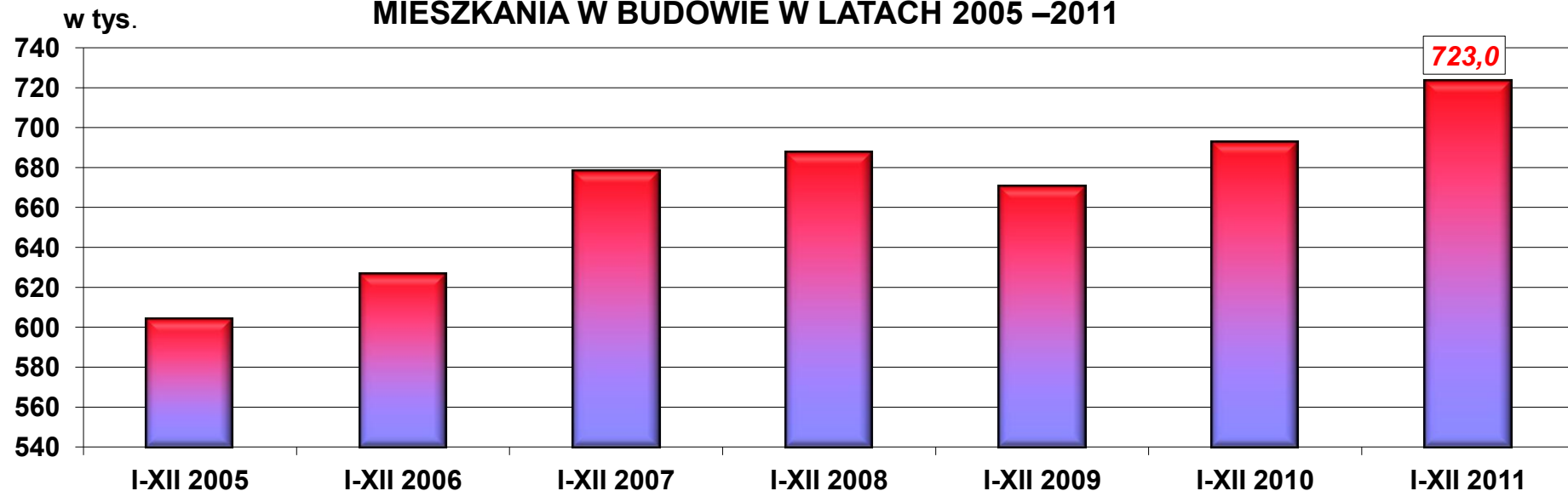

Usługi

DYNAMIKA SPRZEDAŻY USŁUG TRANSPORTU I GOSPODARKI MAGAZYNOWEJ
(pełna zbiorowość, poprzedni rok=100, ceny stałe)

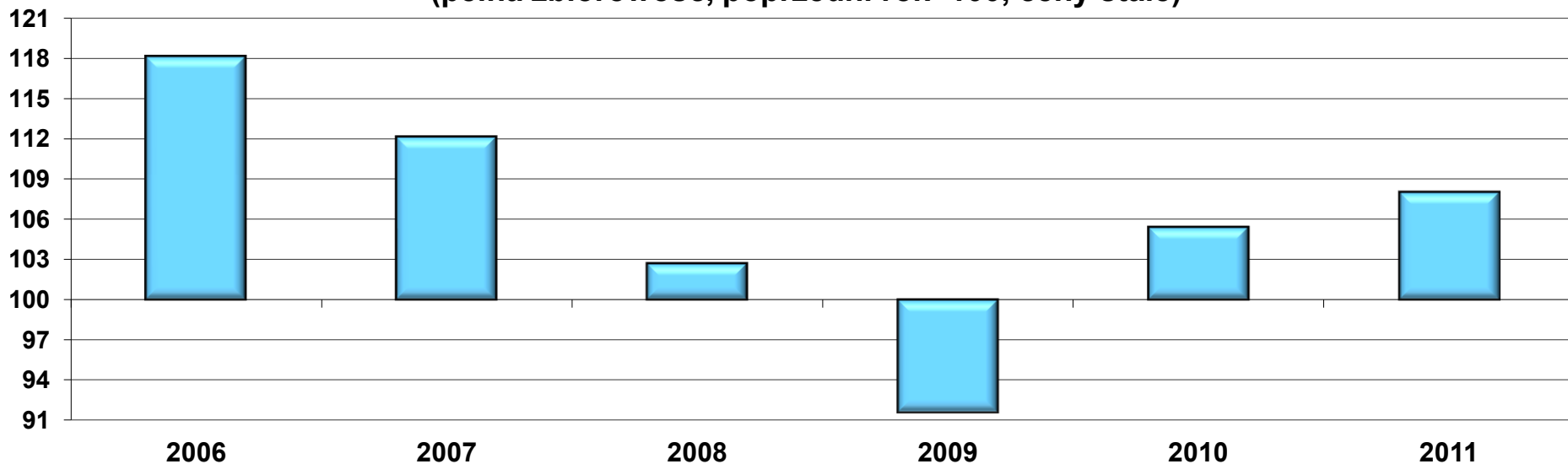

DYNAMIKA SPRZEDAŻY USŁUG ŁĄCZNOŚCI
(pełna zbiorowość, poprzedni rok=100, ceny stałe)

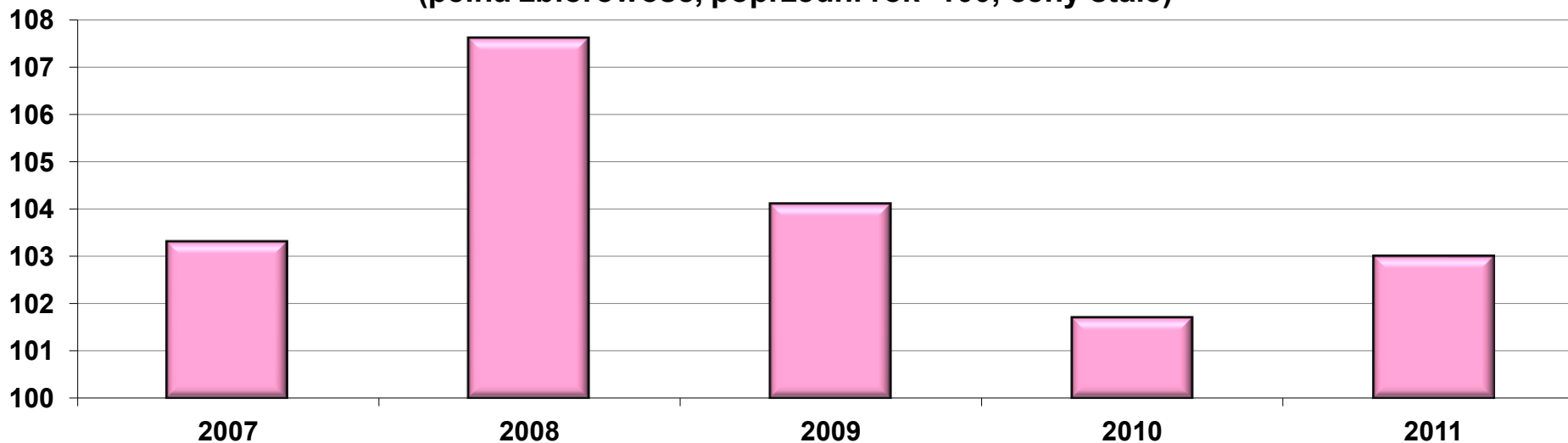

Usługi

DYNAMIKA SPRZEDAŻY DETALICZNEJ
(pełna zbiorowość, rok poprzedni=100, ceny stałe)

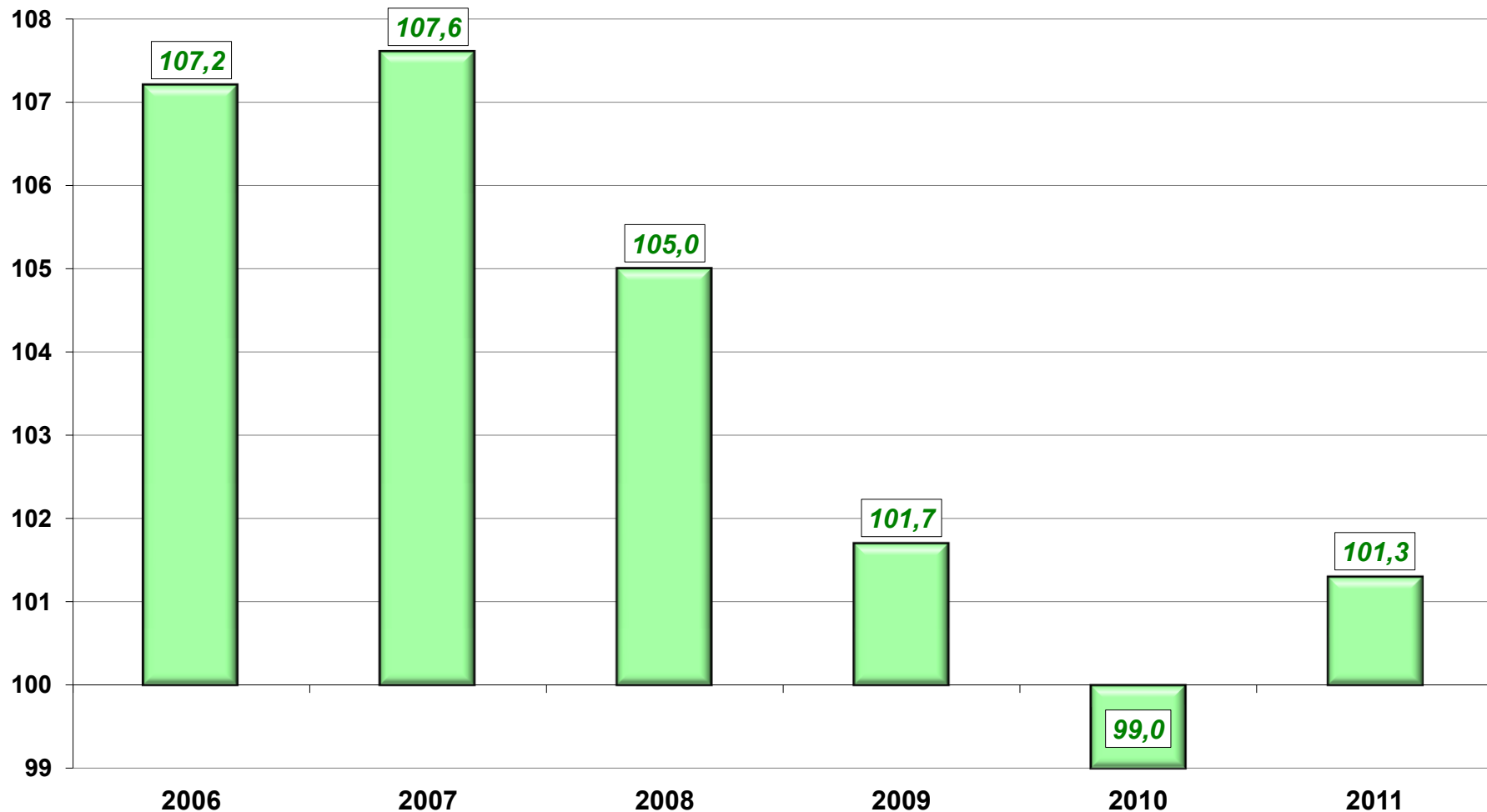

Usługi

DYNAMIKA SPRZEDAŻY DETALICZNEJ TOWARÓW
(ceny stałe) analogiczny okres roku poprzedniego=100

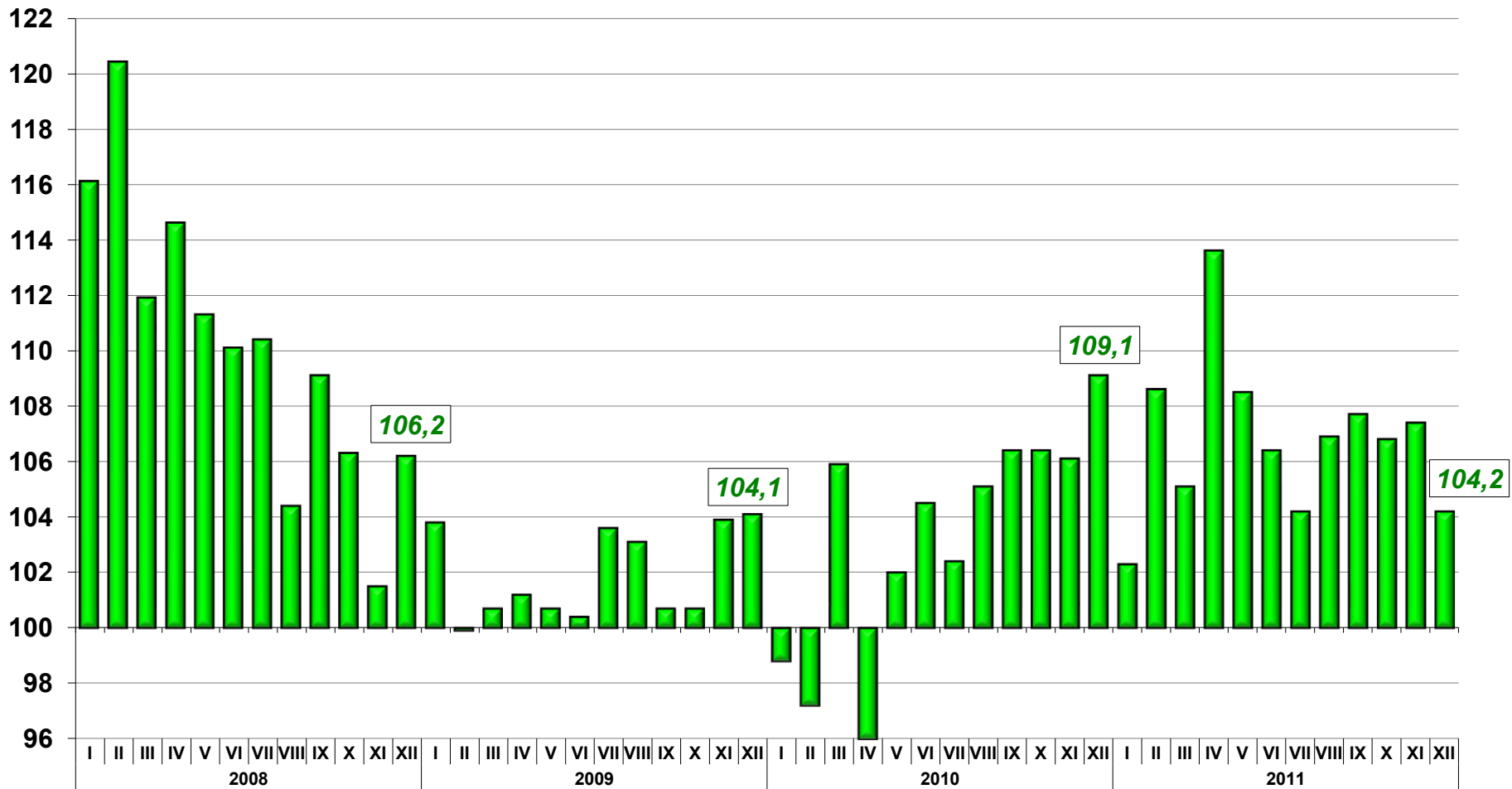

Usługi

**DYNAMIKA SPRZEDAŻY DETALICZNEJ TOWARÓW
W OKRESIE I-XII 2011 R. (ceny stałe)
analogiczny okres roku poprzedniego=100**

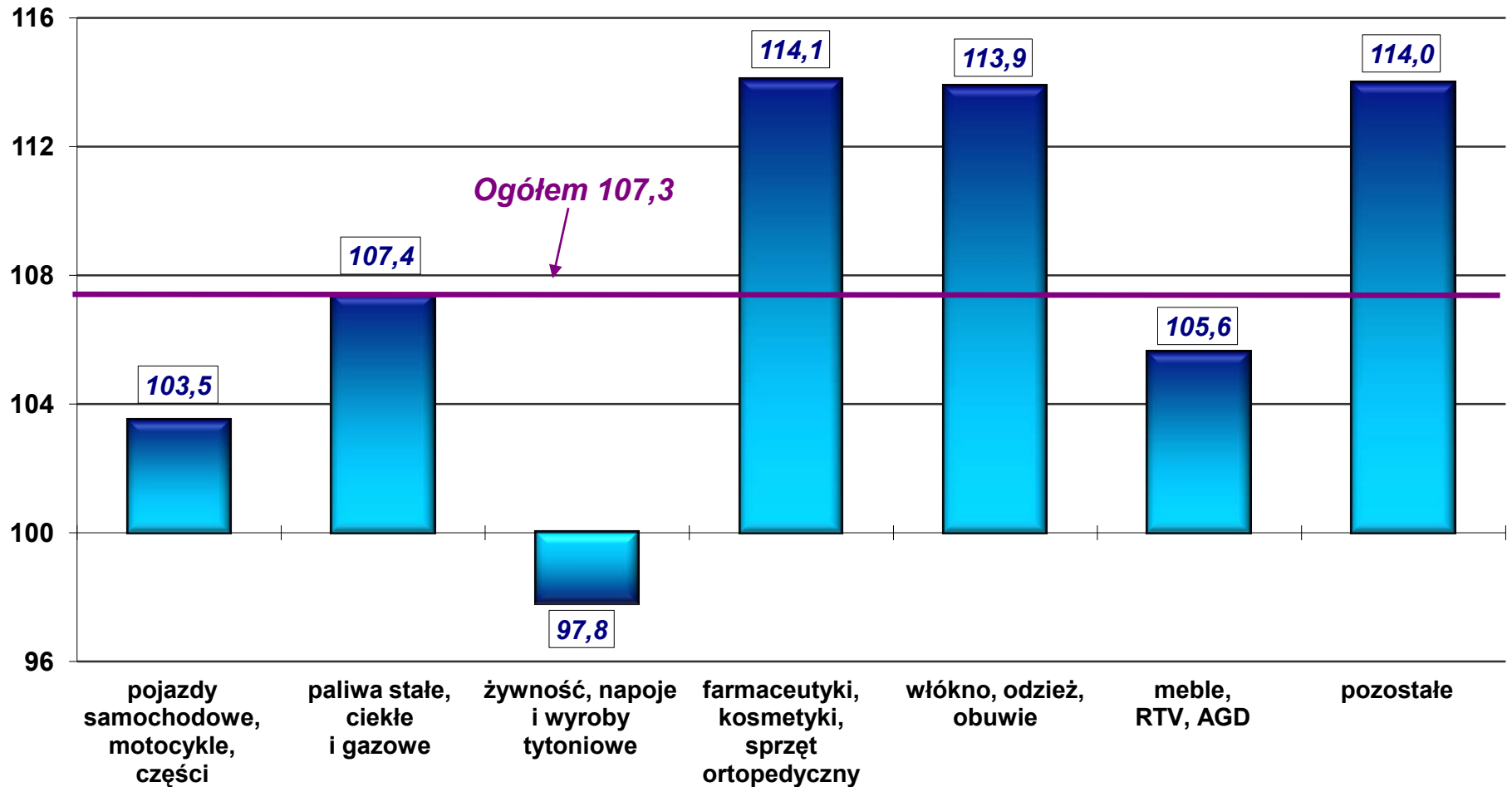

Rolnictwo

DYNAMIKA PRODUKCJI ROLNICZEJ
(rok poprzedni=100)

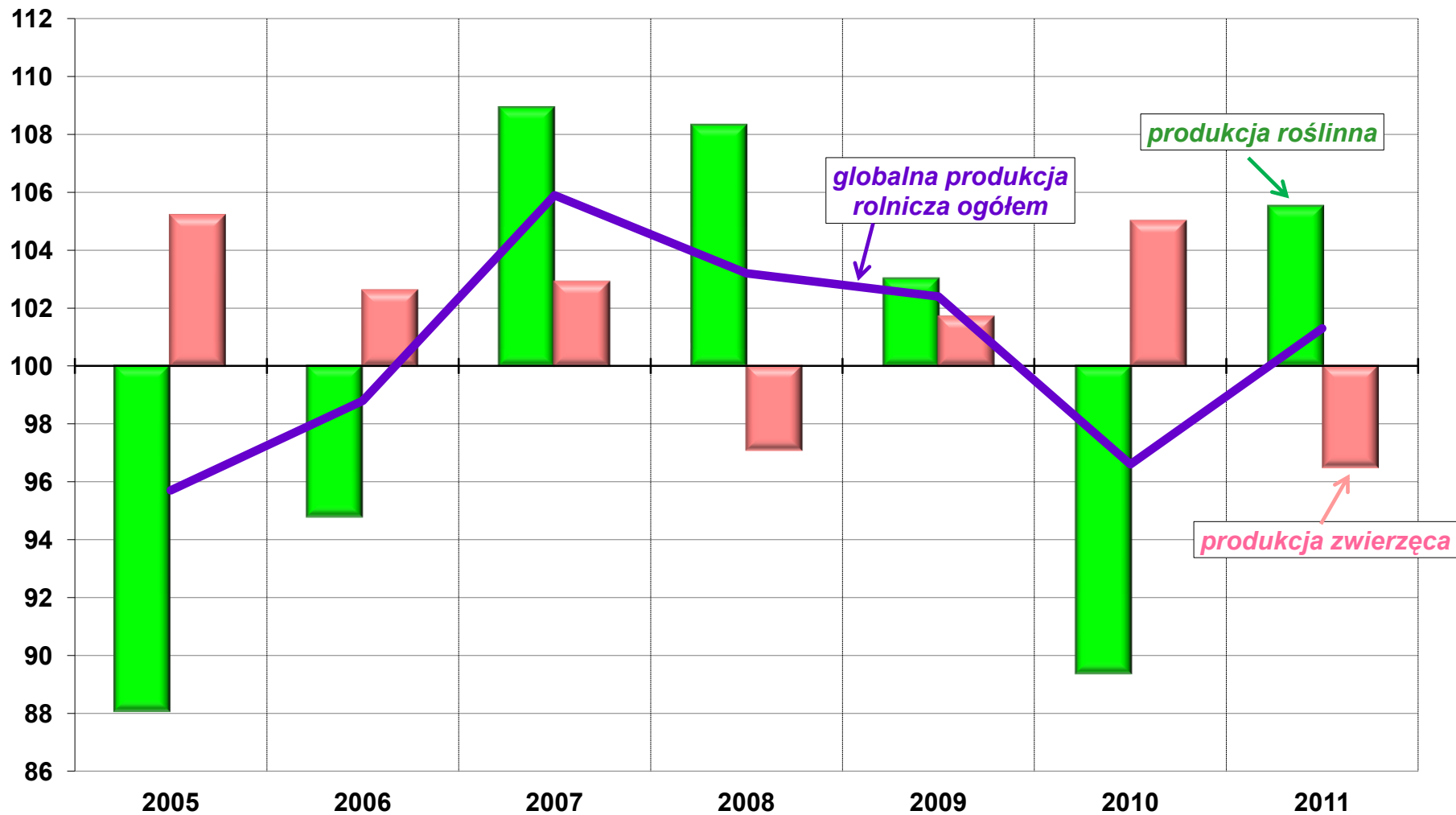

tys. szt.

POGŁOWIE BYDŁA

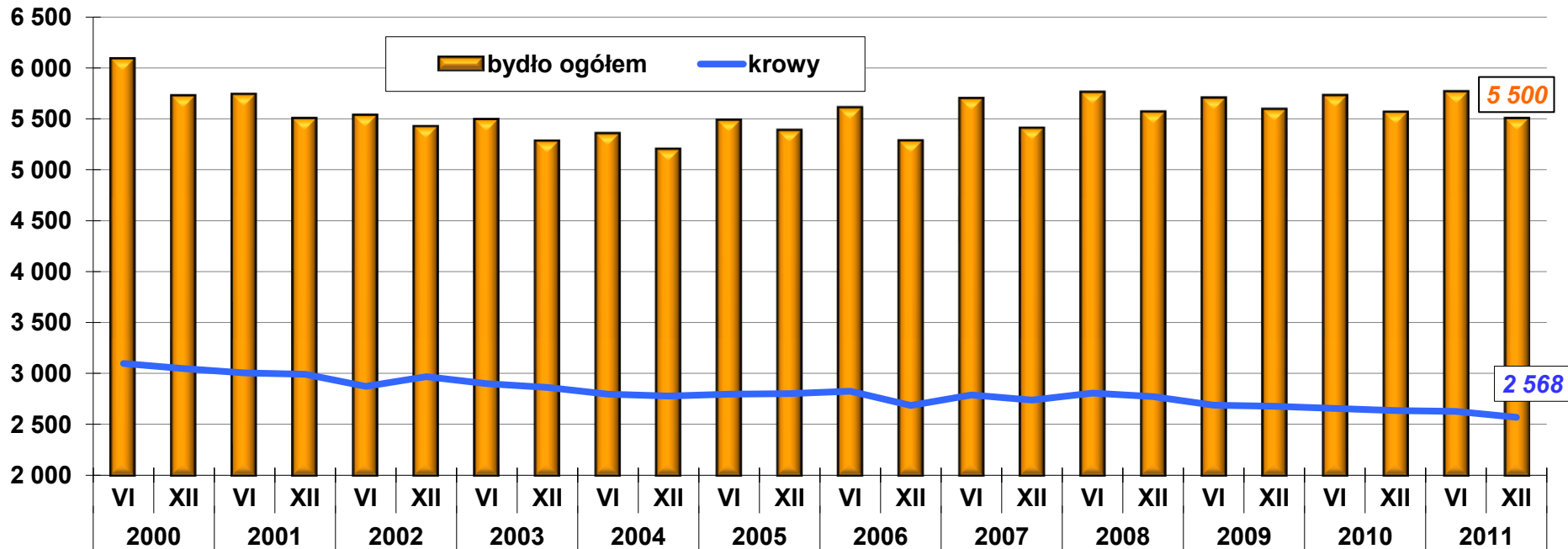

tys. szt.

POGŁOWIE TRZODY CHLEWNEJ

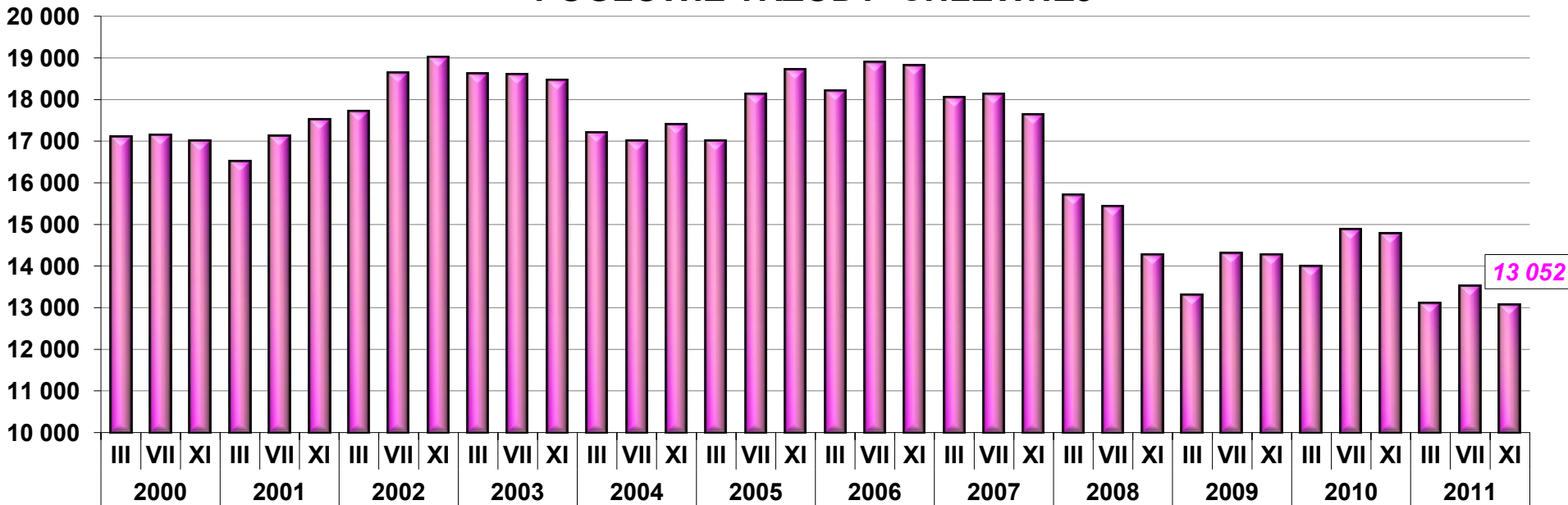

Rolnictwo

PRZECIĘTNE CENY SKUPU ZBÓŻ I TARGOWISKOWE CENY ZIEMNIAKÓW

zł za 1 dt

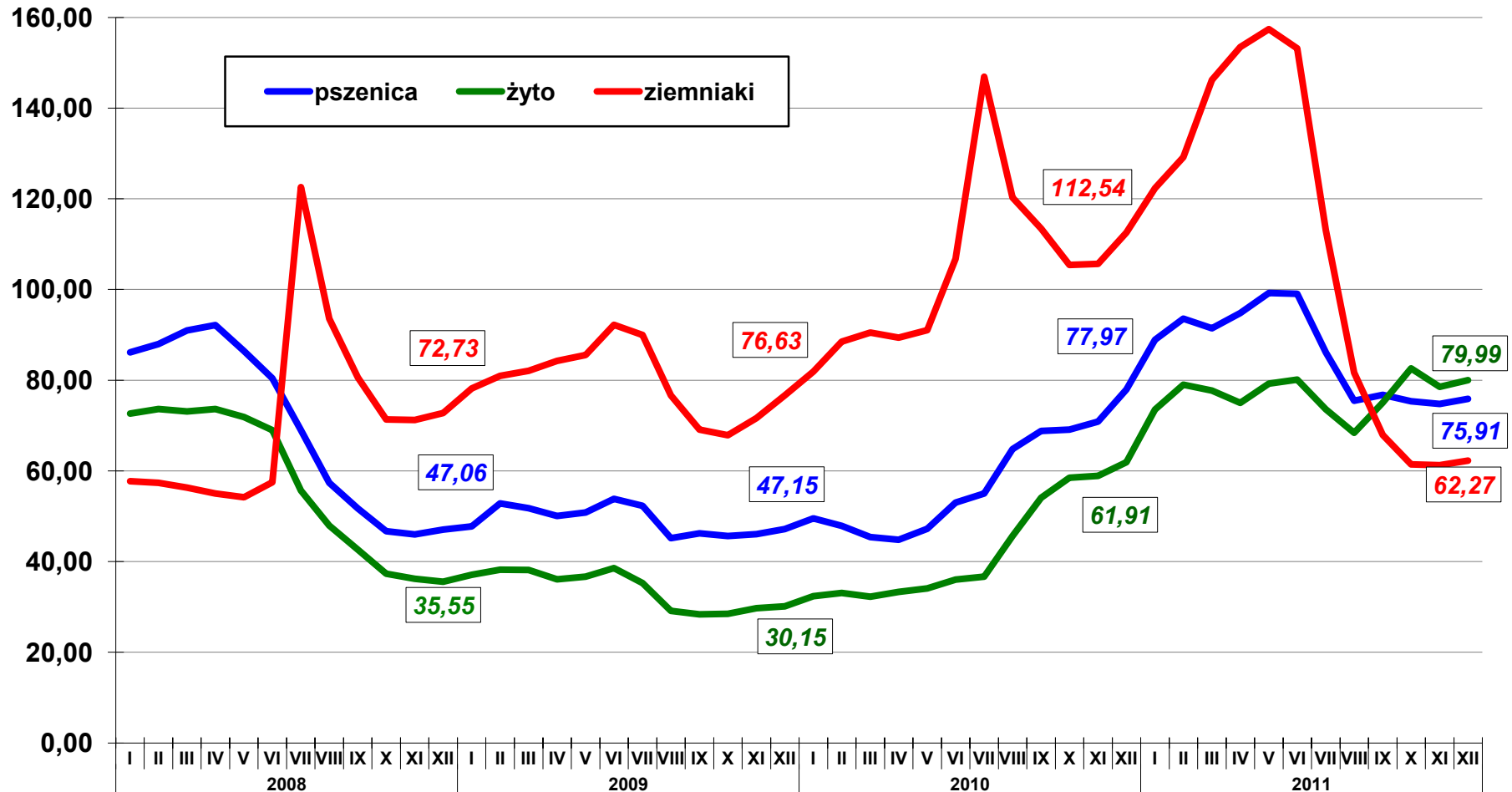

Rolnictwo

PRZECIĘTNE CENY SKUPU ŻYWCA I MLEKA

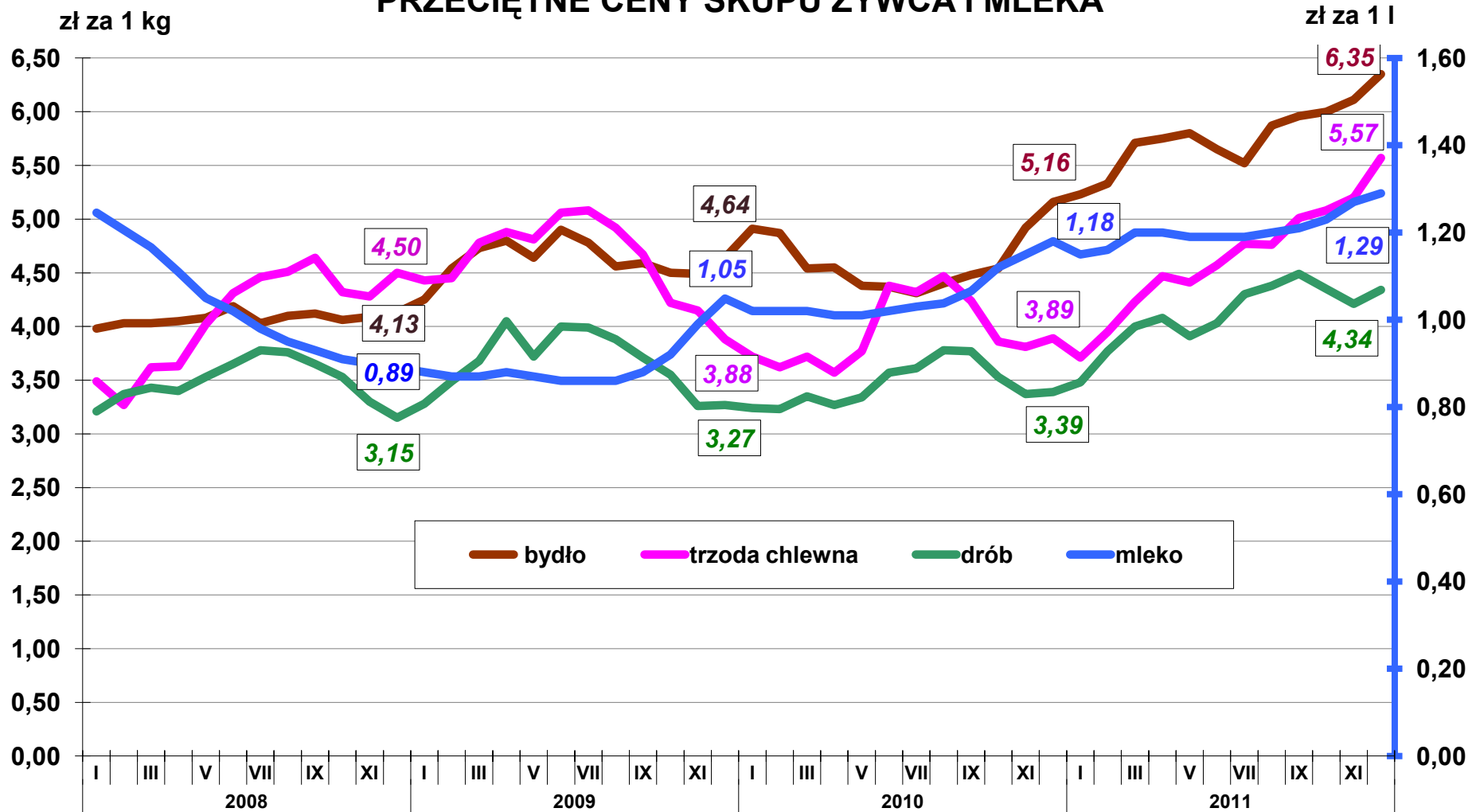

Rolnictwo

RELACJA PRZECIĘTNYCH CEN SKUPU ŻYWCA WIEPRZOWEGO
DO PRZECIĘTNYCH CEN ŻYTA NA TARGOWISKACH

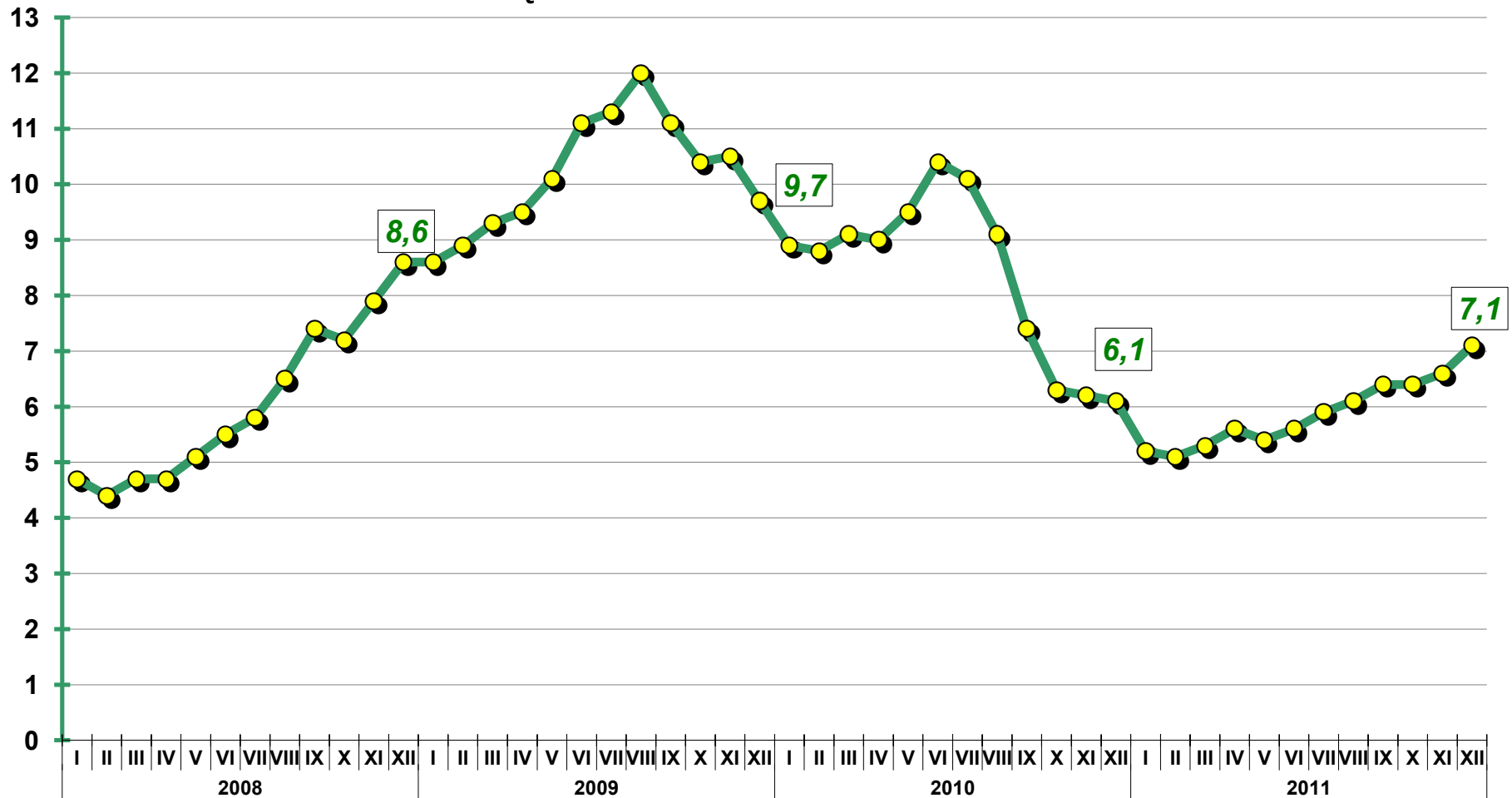

Rolnictwo

DYNAMIKA CEN PRODUKTÓW SPRZEDAWANYCH, ZAKUPYWANYCH
ORAZ WSKAŹNIK "NOŻYC CEN" W ROLNICTWIE
(rok poprzedni =100)

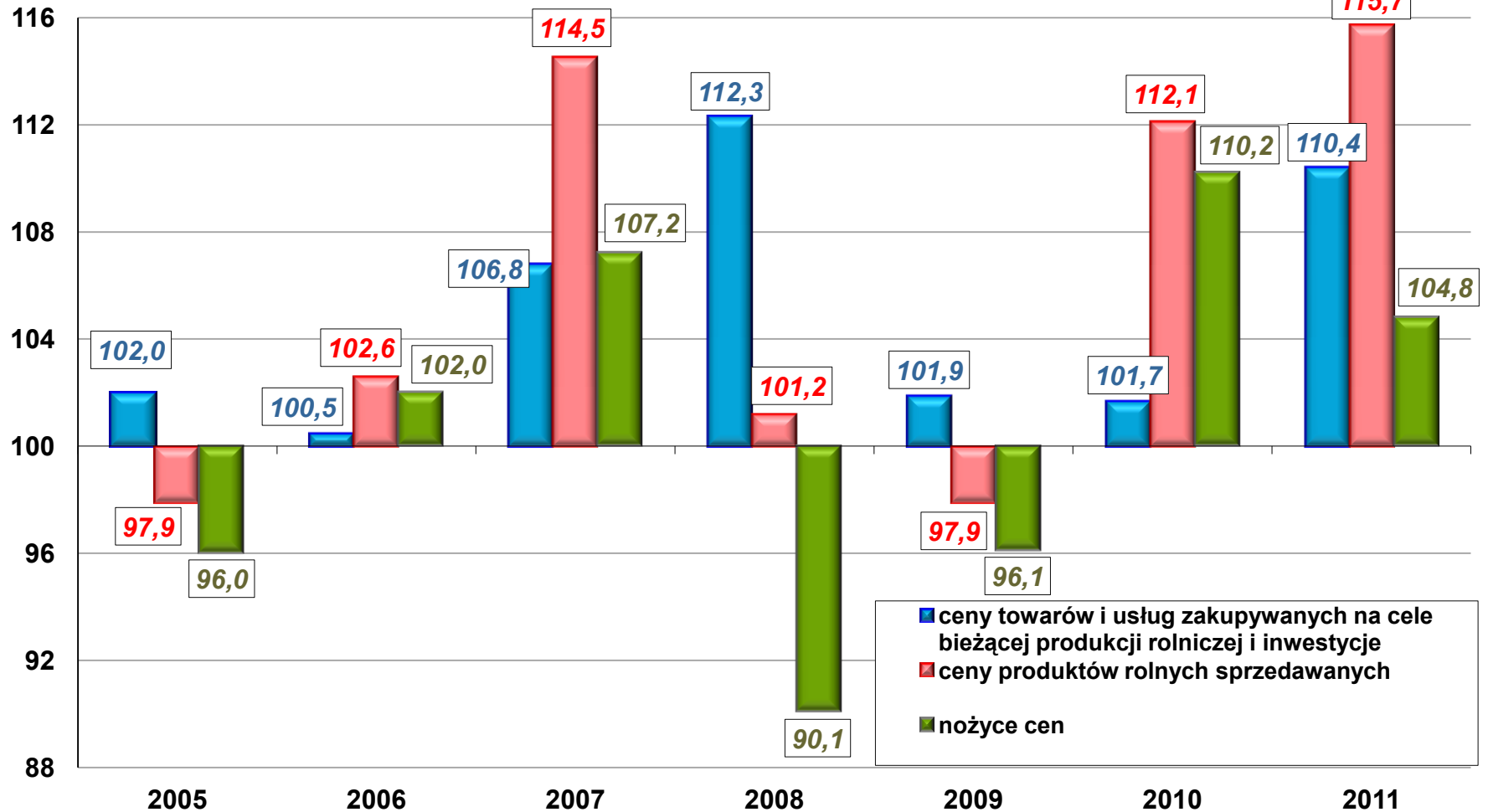

Ceny

WSKAŹNIKI CEN (rok poprzedni=100)

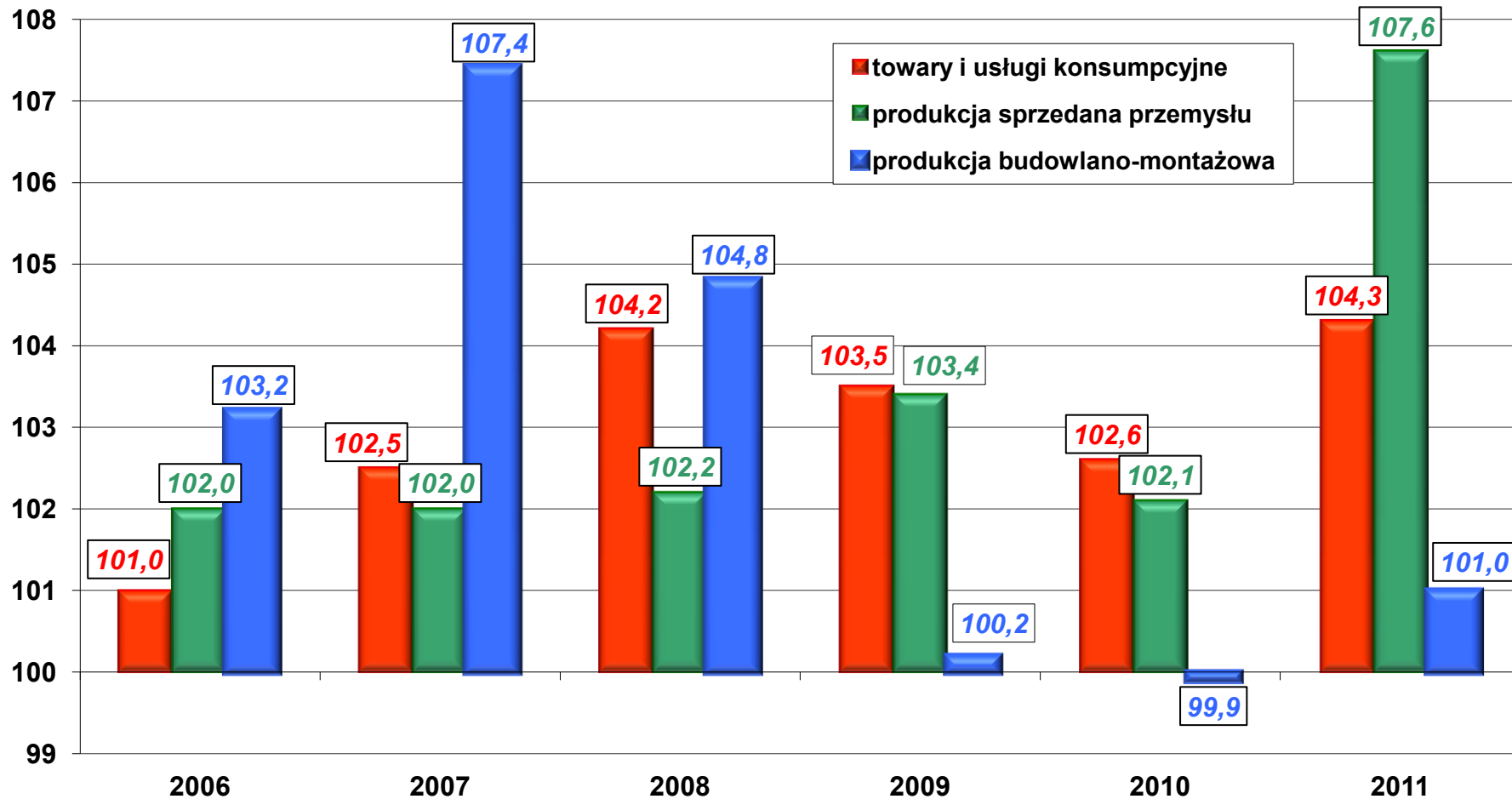

Ceny

ŚWIATOWE CENY SUROWCÓW – CZYNNIKI PODAŻOWE (2005=100)

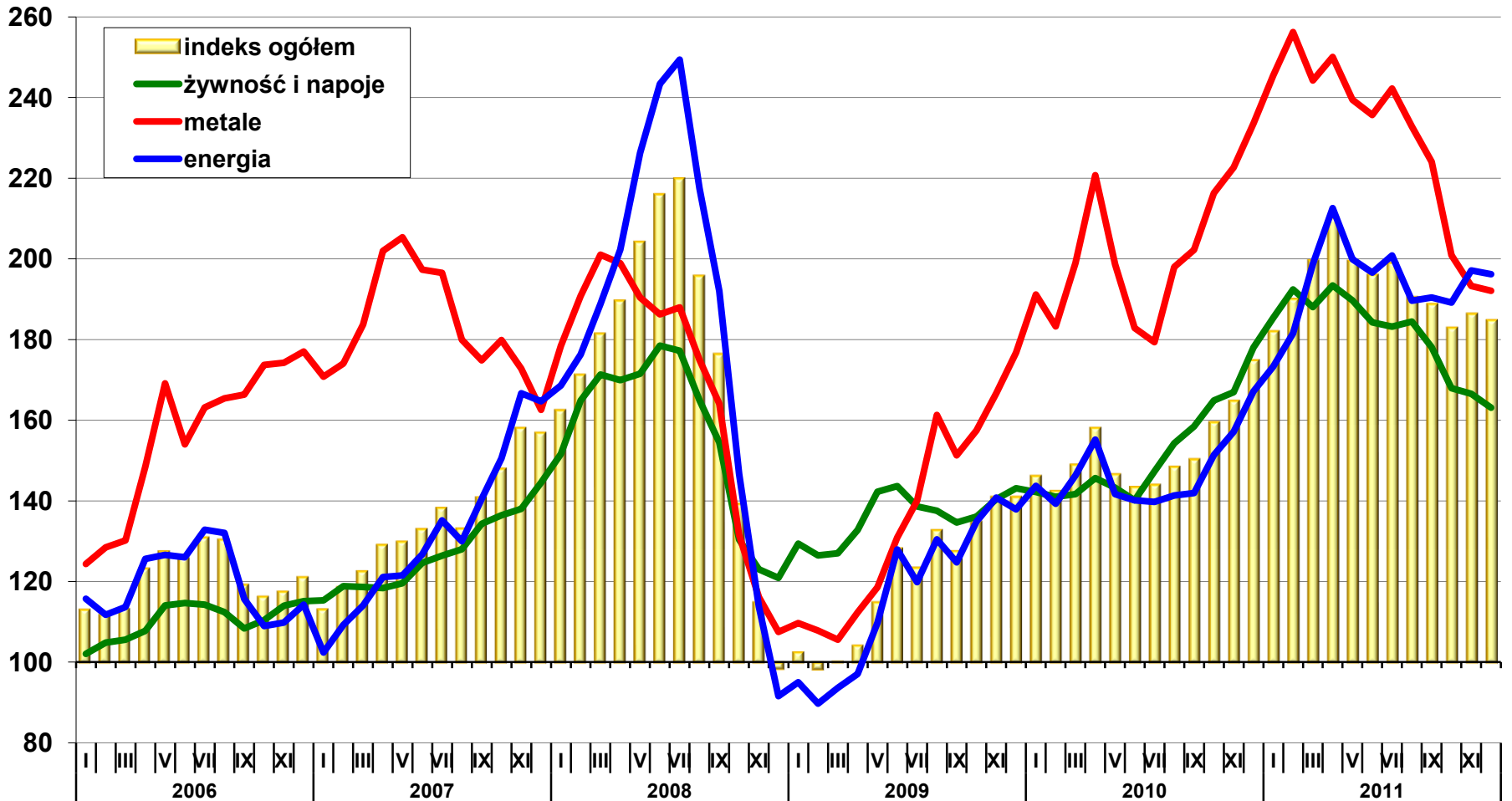

Źródło: MFW.

Ceny

ŚWIATOWE CENY ROPY NAFTOWEJ (2005=100)

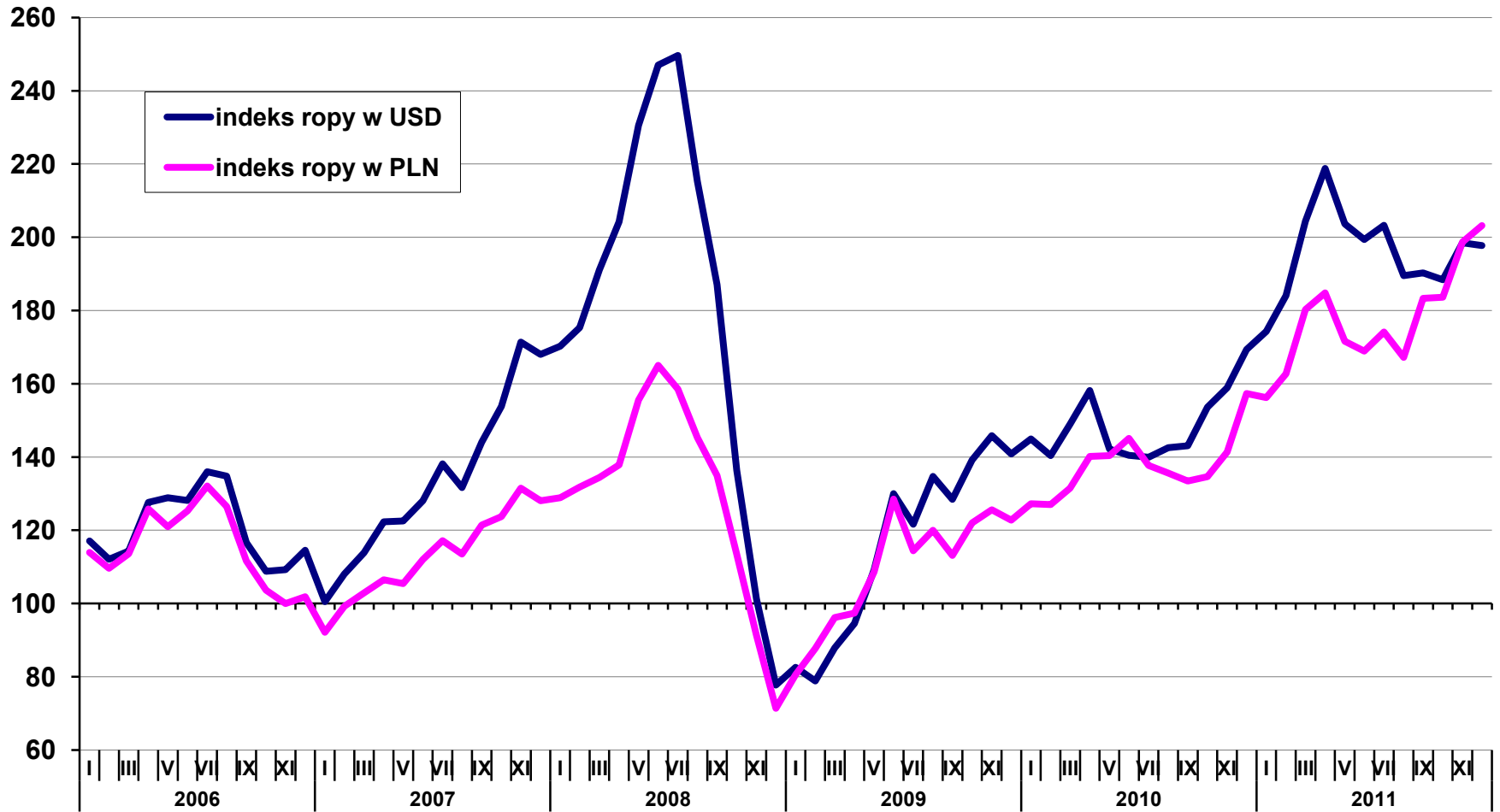

Źródło: MFW, NBP.

Ceny

ŚWIATOWE CENY SUROWCÓW W USD I W PLN (2005=100)

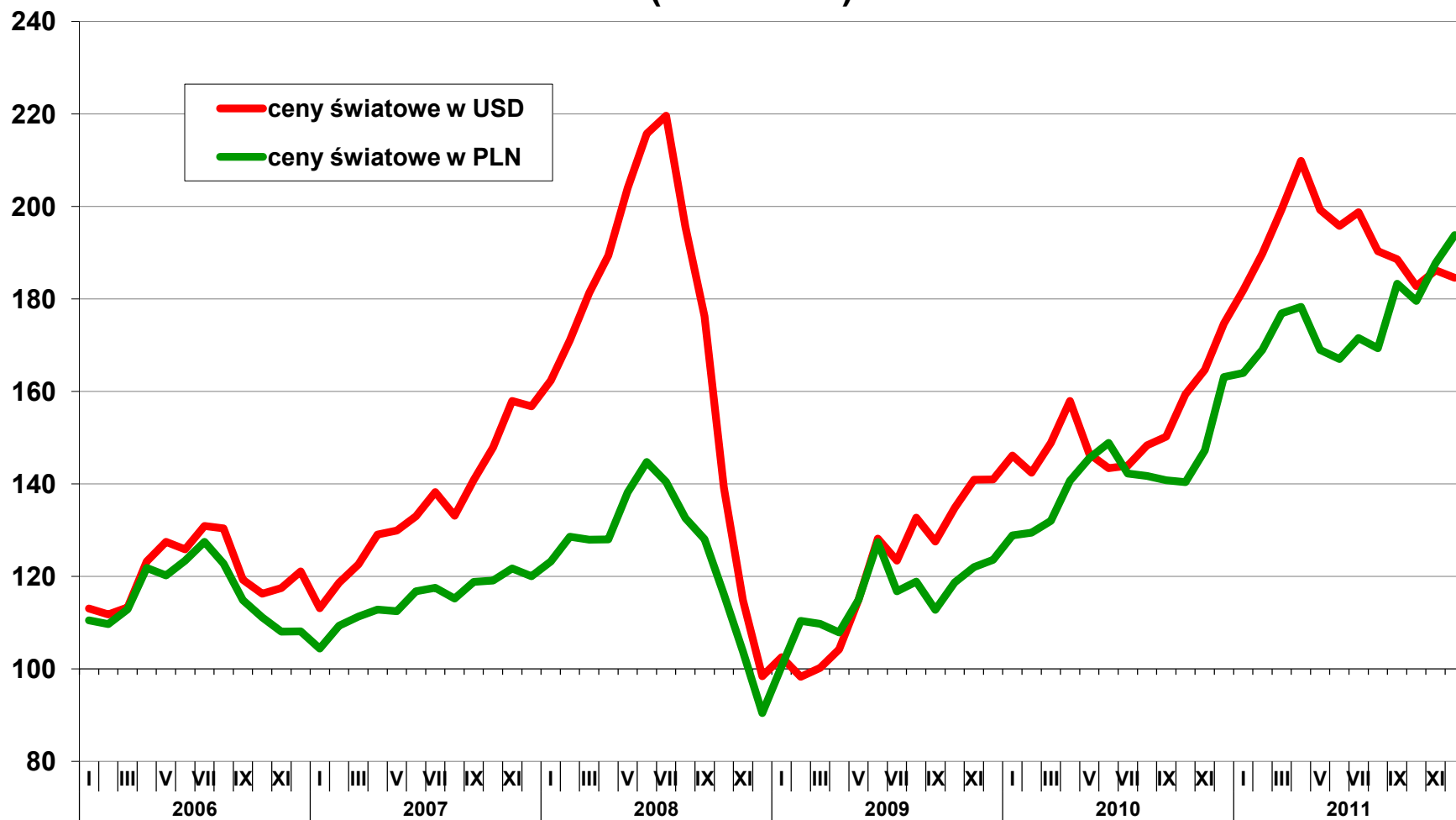

Źródło: MFW,
NBP.

Ceny

WSKAŹNIKI CEN (analogiczny okres roku poprzedniego=100)

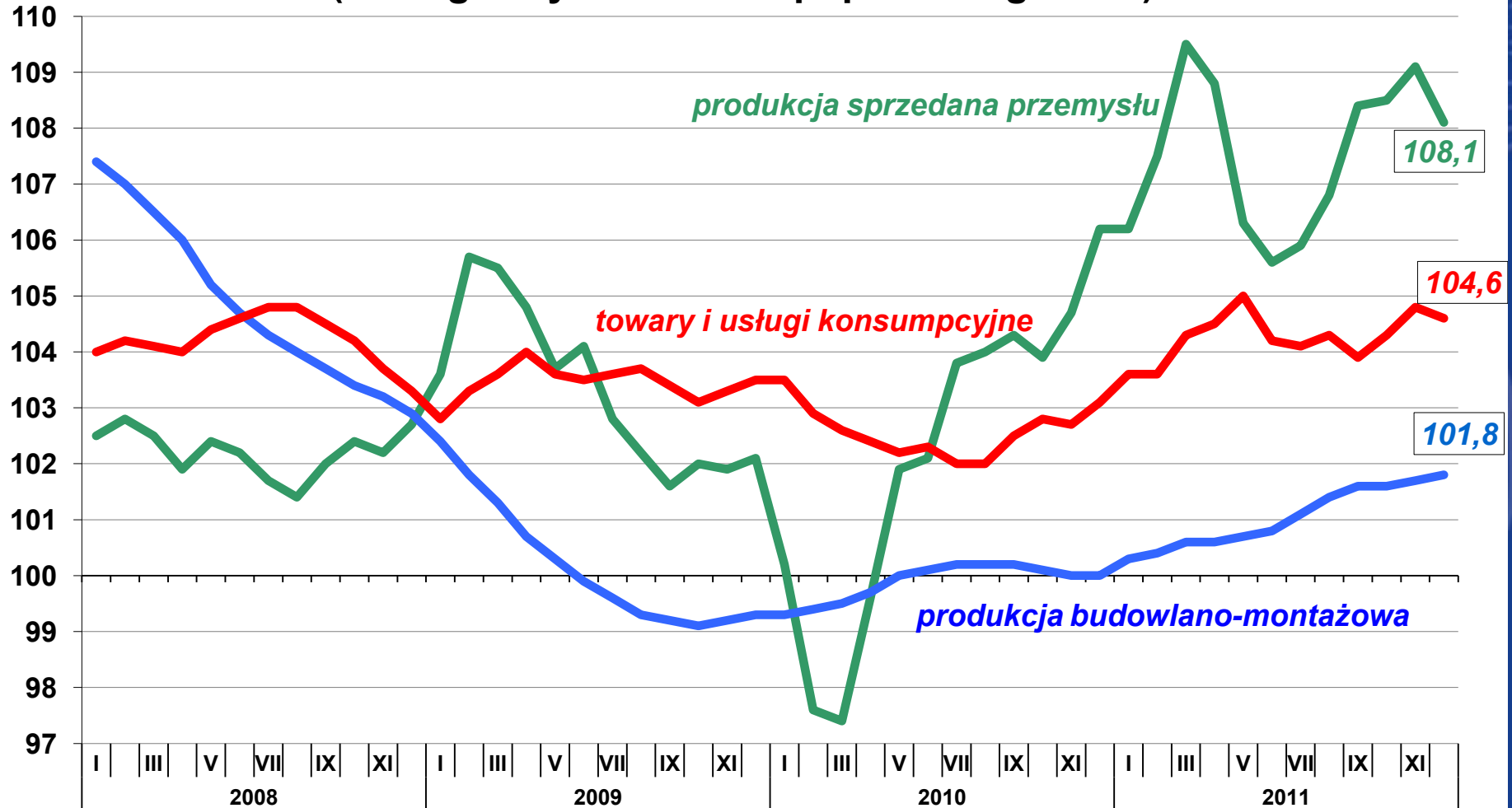

Ceny

WSKAŹNIKI CEN PRODUCENTÓW
(analogiczny okres roku poprzedniego=100)

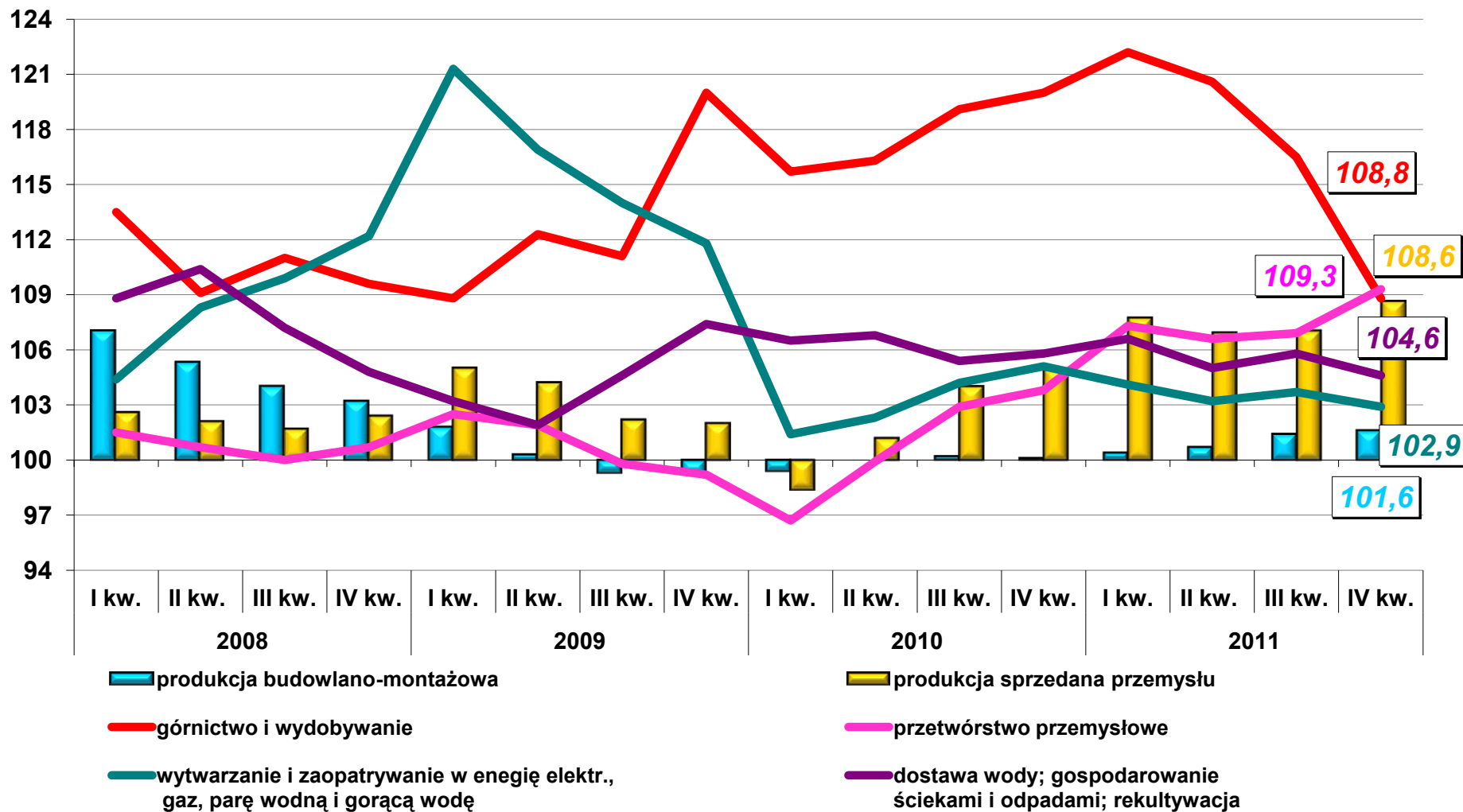

Ceny

WSKAŹNIKI CEN TOWARÓW I USŁUG KONSUMPCYJNYCH (XII roku poprzedniego=100)

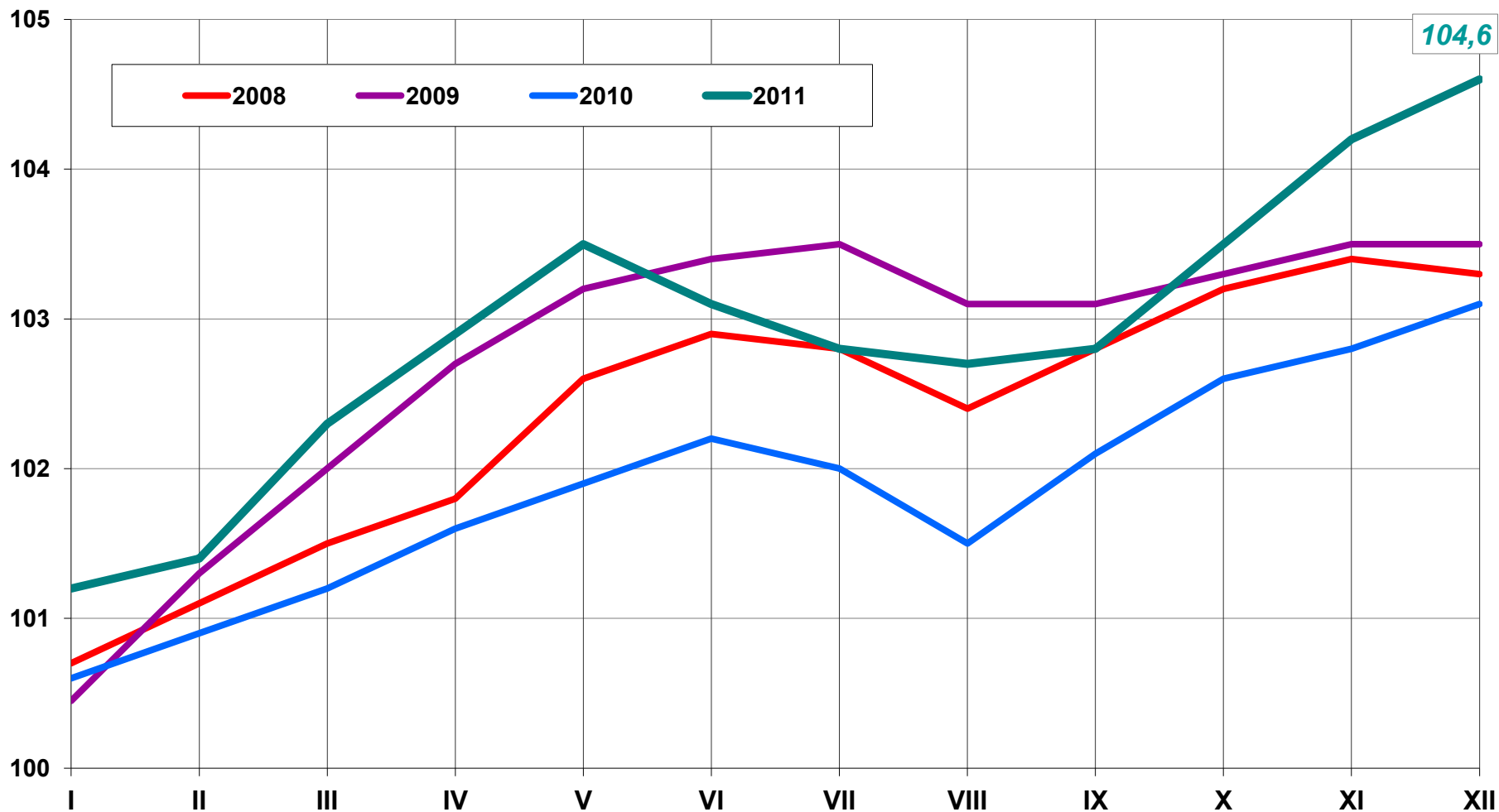

ZMIANY CEN GRUP TOWARÓW I USŁUG KONSUMPCYJNYCH (r/r)

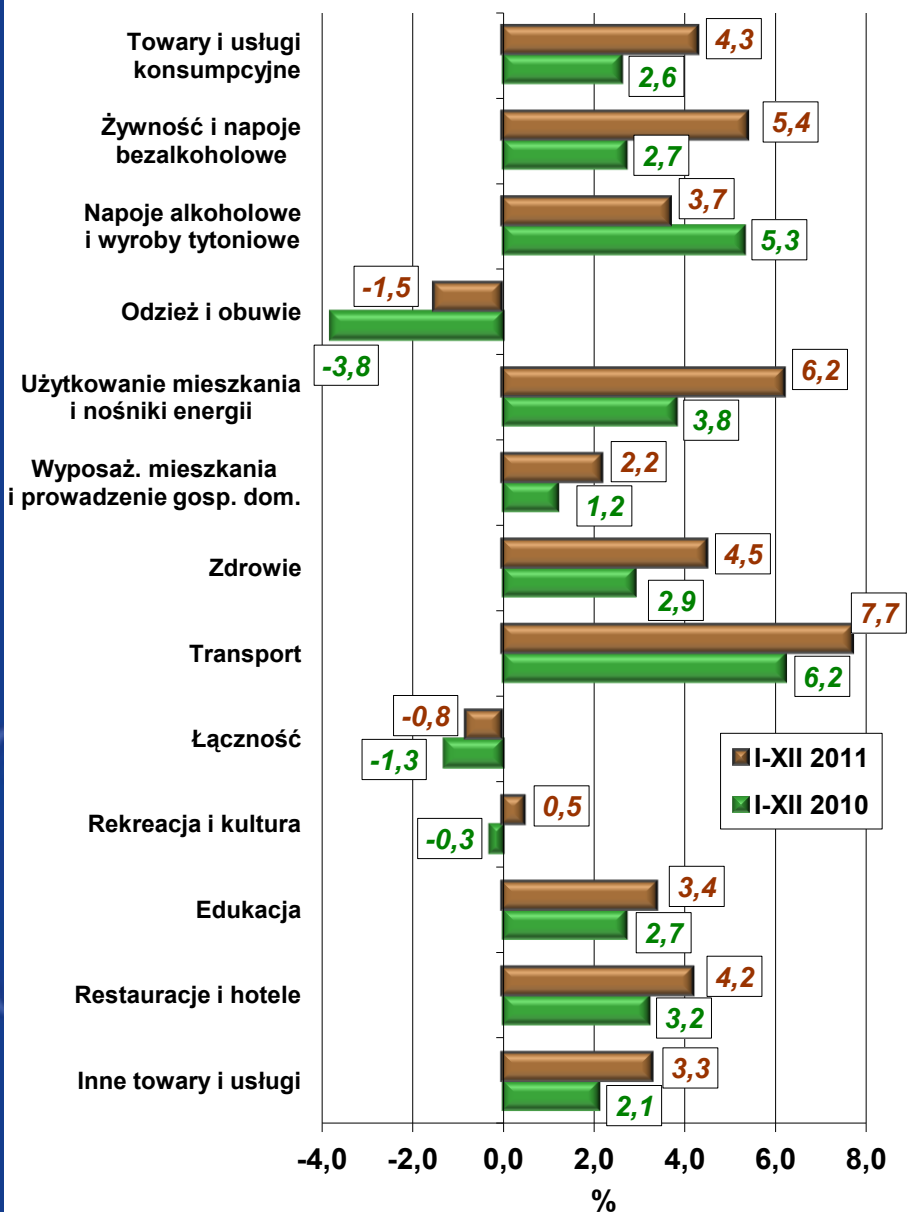

WPŁYW ZMIAN CEN WYBRANYCH GRUP NA WSKAŹNIK CEN TOWARÓW I USŁUG KONSUMPCYJNYCH OGÓŁEM (zmiany r/r)

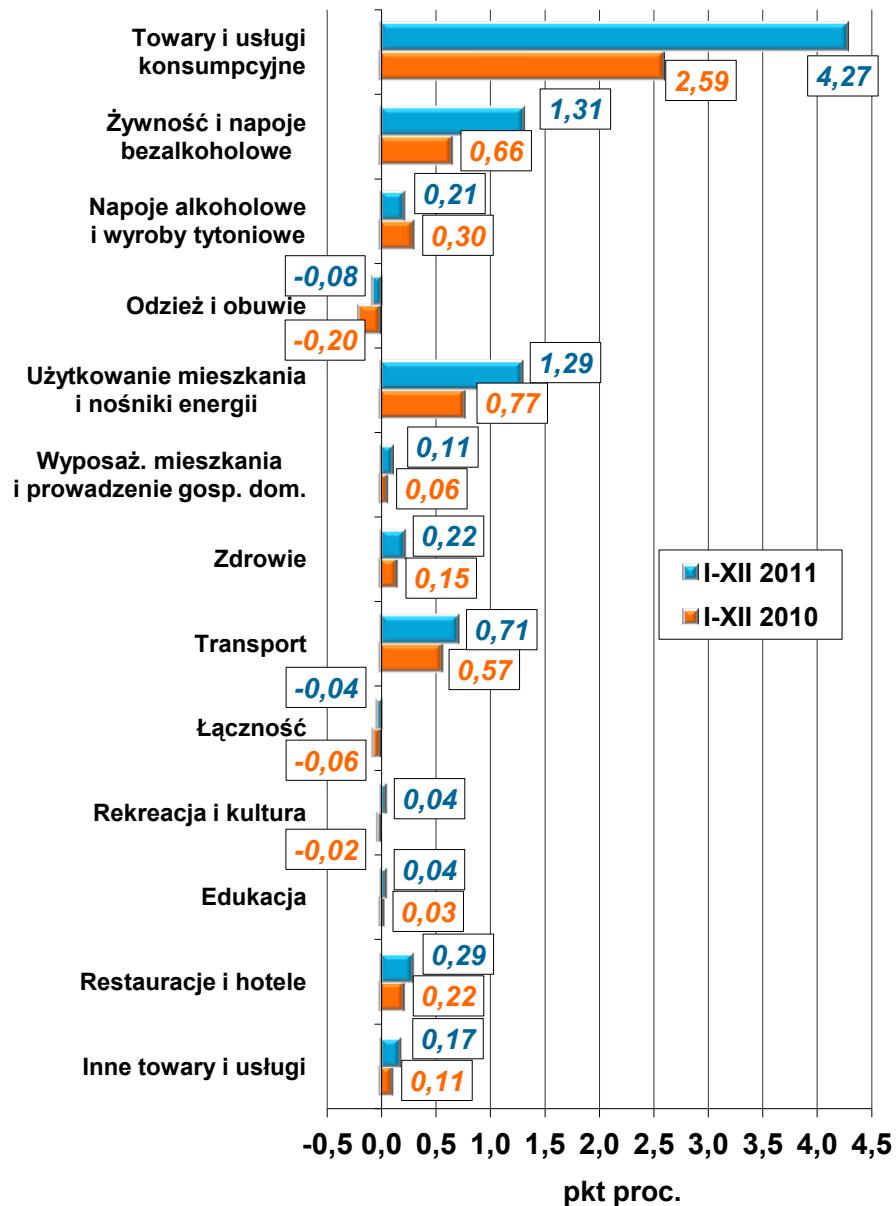

ZMIANY CEN GRUP TOWARÓW I USŁUG KONSUMPCYJNYCH W GRUDNIU 2011 R. (r/r)

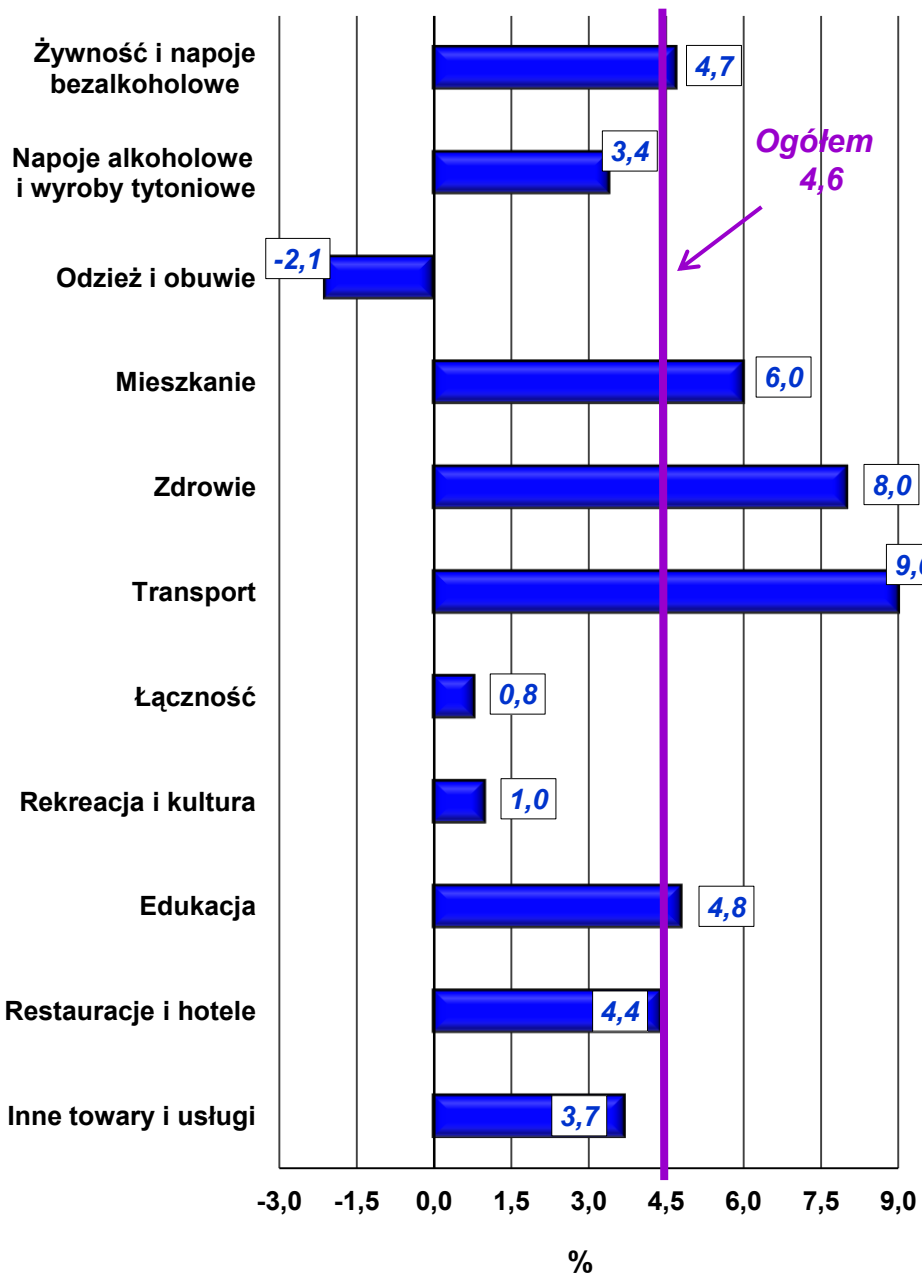

WPŁYW ZMIAN CEN GRUP TOWARÓW I USŁUG NA WSKAŹNIK CEN TOWARÓW I USŁUG KONSUMPCYJNYCH OGÓŁEM W GRUDNIU 2011 R. (zmiany r/r)

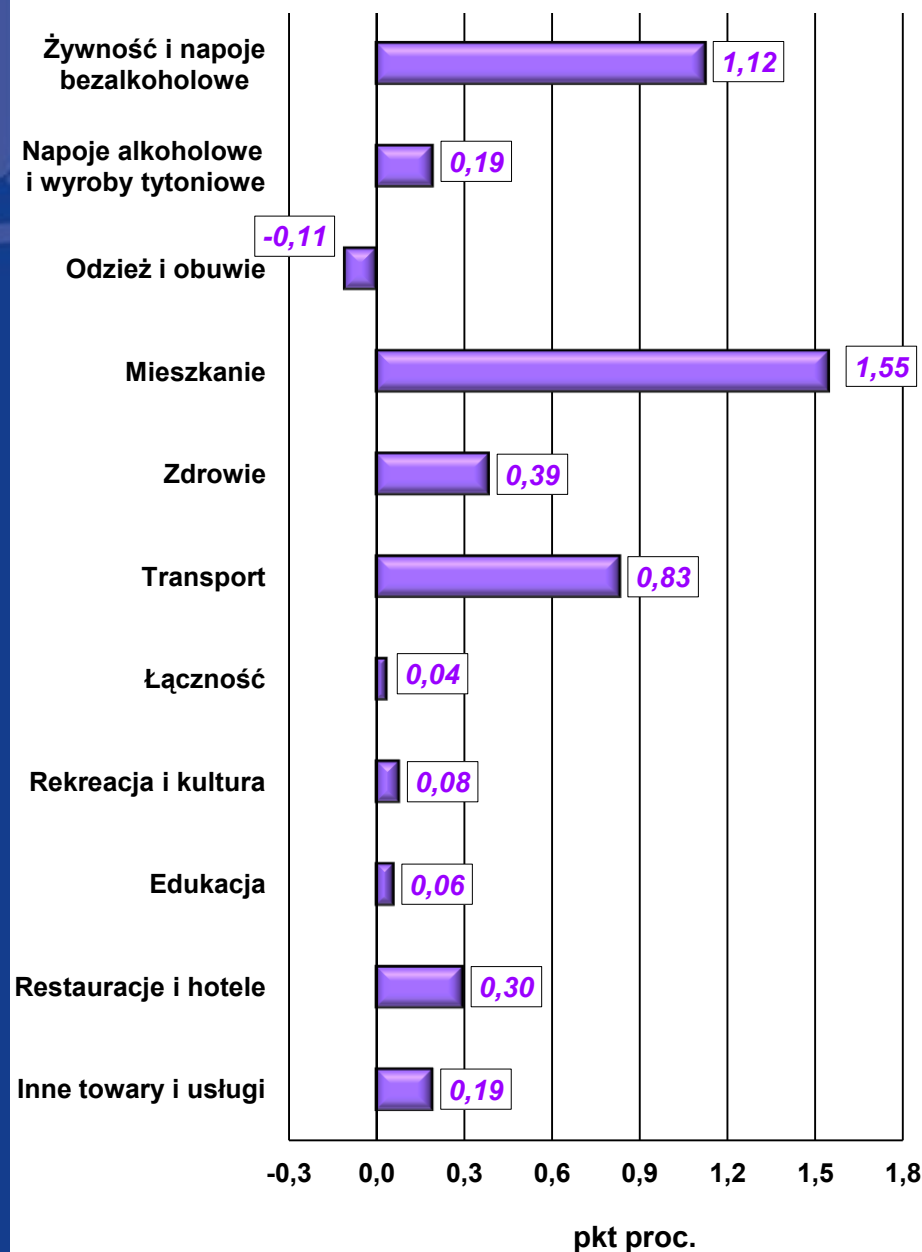

Ceny

WPŁYW ZMIAN CEN WYBRANYCH GRUP NA WSKAŹNIK CEN TOWARÓW I USŁUG KONSUMPCYJNYCH W 2011 R. (analogiczny okres roku poprzedniego=100)

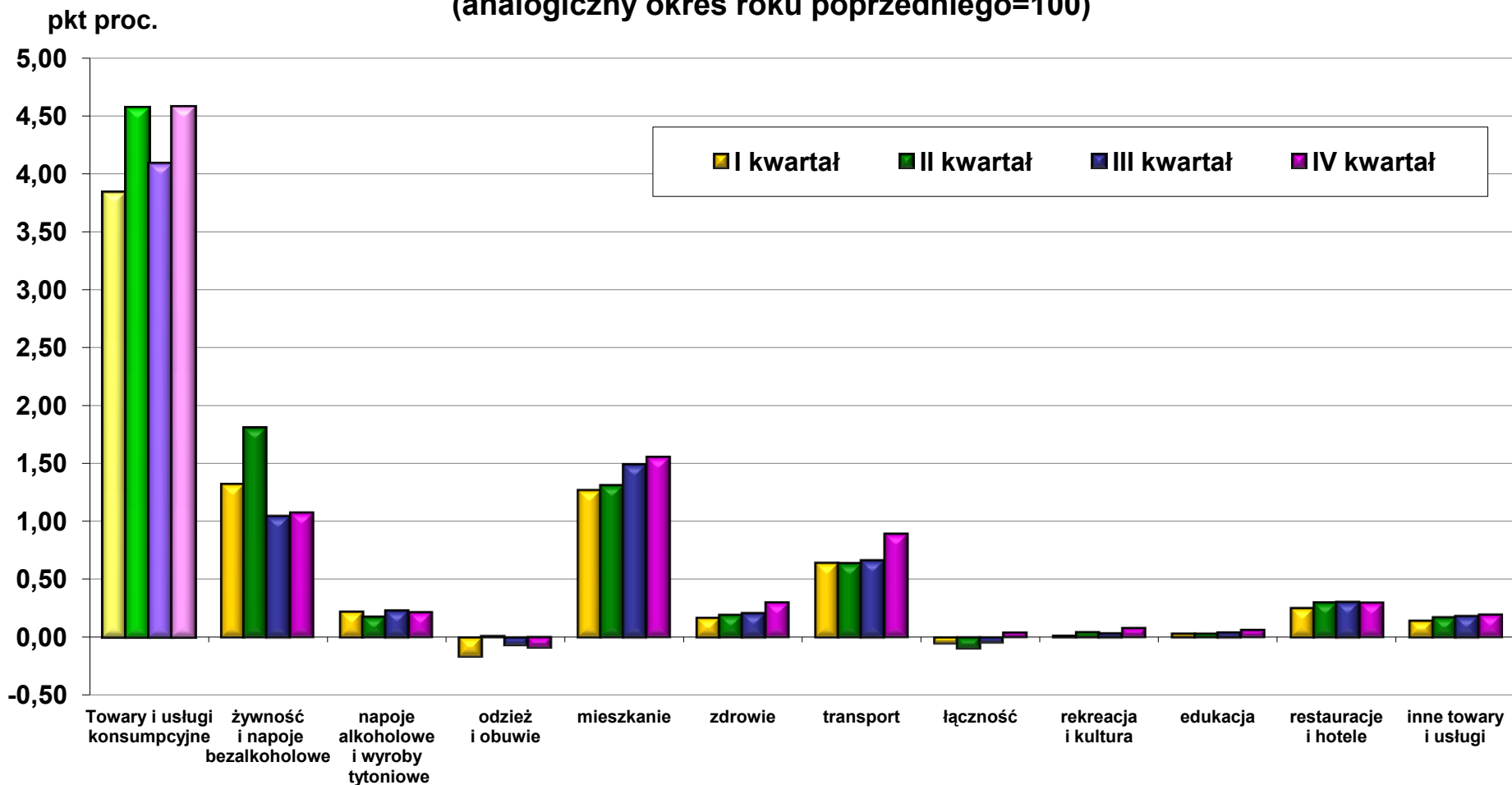

Ceny

ZMIANY CEN TOWARÓW I USŁUG KONSUMPCYJNYCH WEDŁUG WOJEWÓDZTW Okres I—XII 2011 r. do okresu I—XII 2010 r.

Polska ogółem — wzrost o 4,3%

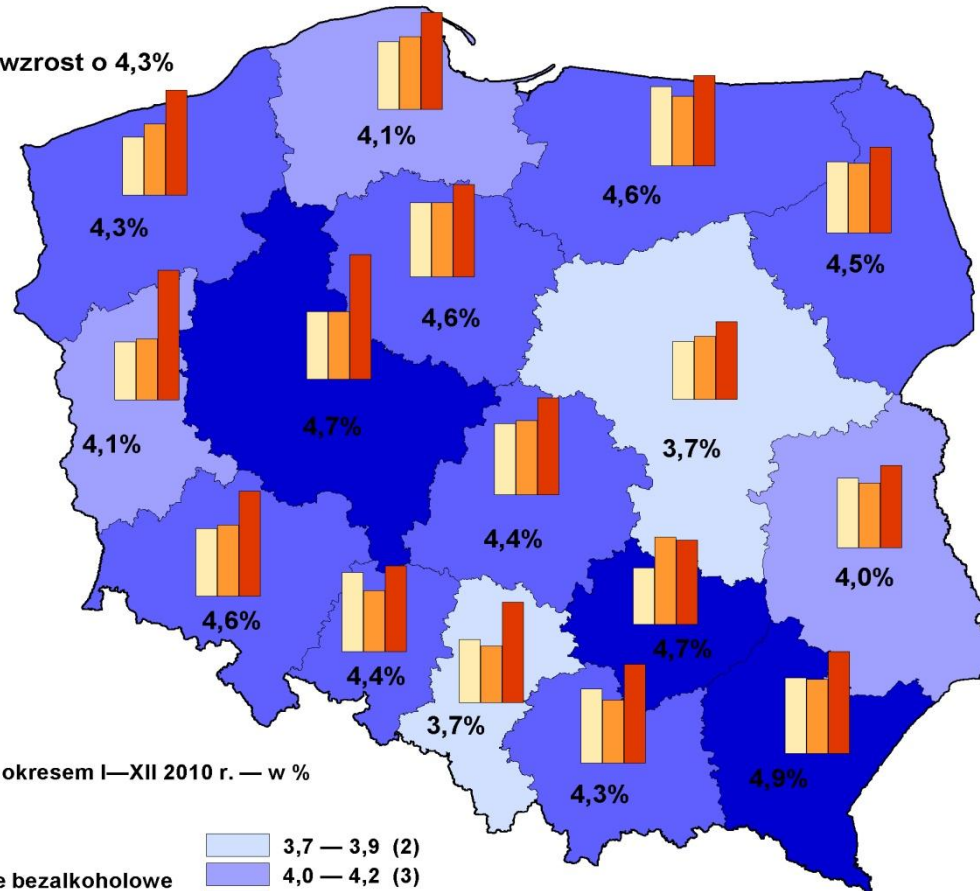

Wzrost w porównaniu z okresem I—XII 2010 r. — w %

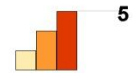

żywność i napoje bezalkoholowe
mieszkanie
transport

3,7 — 3,9 (2)
4,0 — 4,2 (3)
4,3 — 4,6 (8)
4,7 — 5,0 (3)

Handel zagraniczny

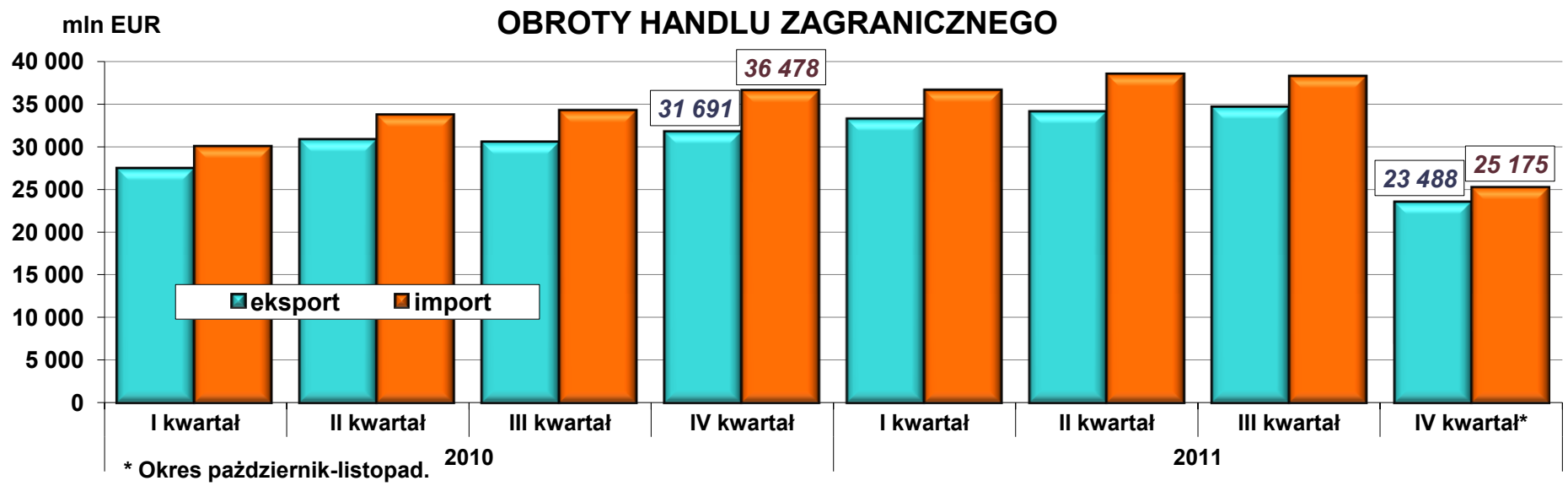
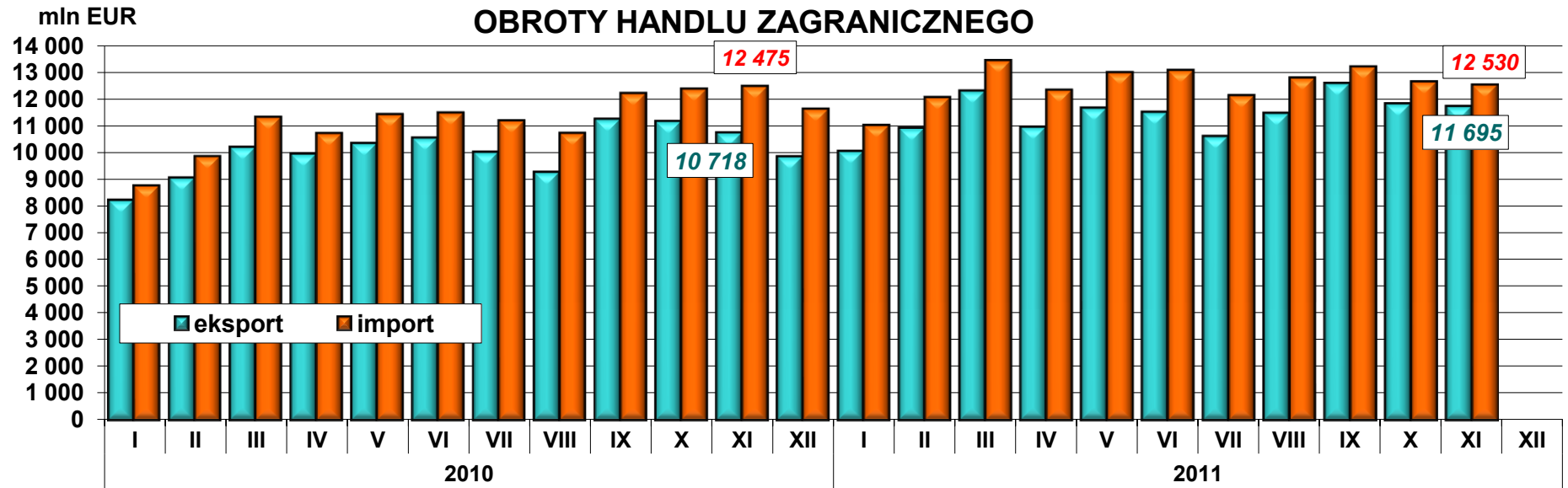

Handel zagraniczny

OBROTY HANDLU ZAGRANICZNEGO (ceny stałe)
analogiczny okres roku poprzedniego = 100

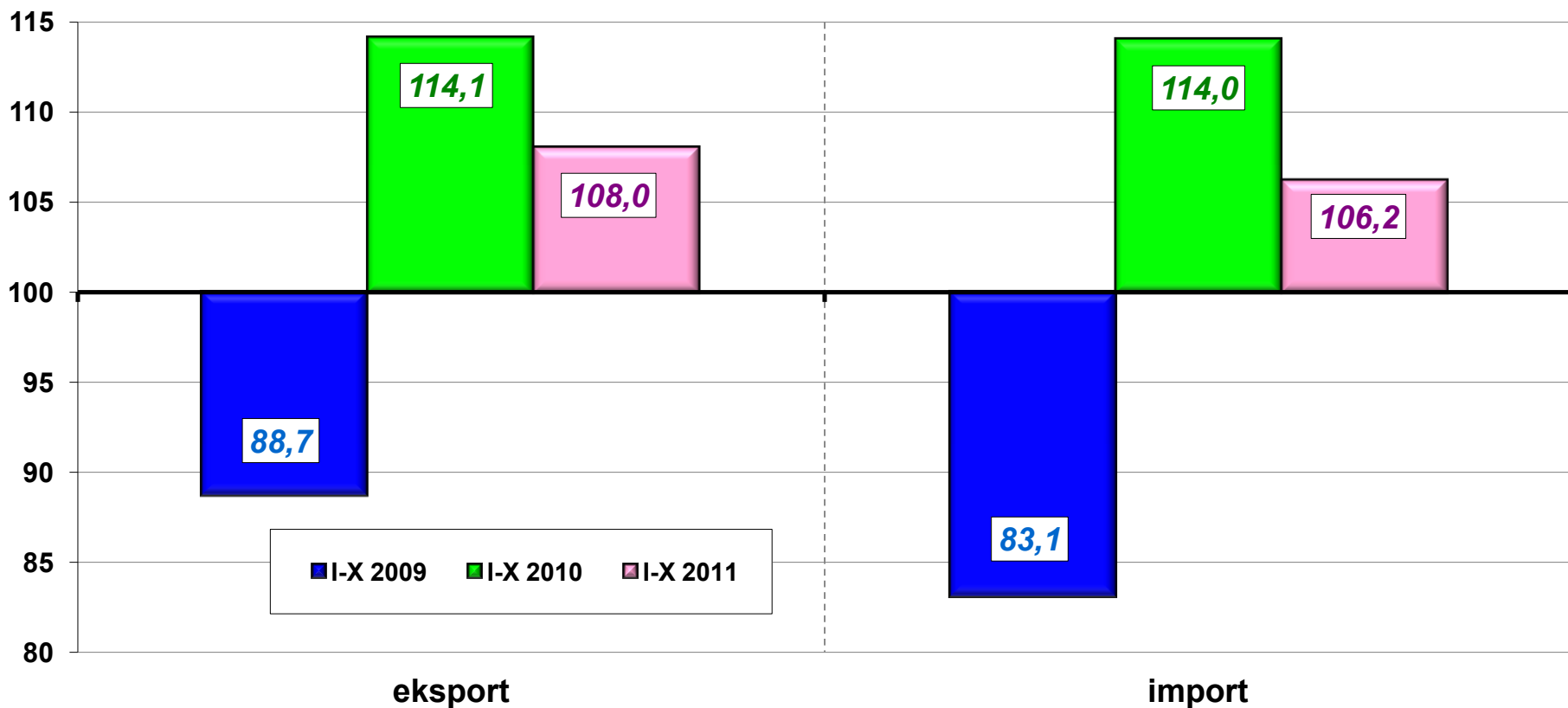

Handel zagraniczny

STRUKTURA GEOGRAFICZNA OBROTÓW
HANDLU ZAGRANICZNEGO
w okresie styczeń–listopad 2011 r.

EKSPORT

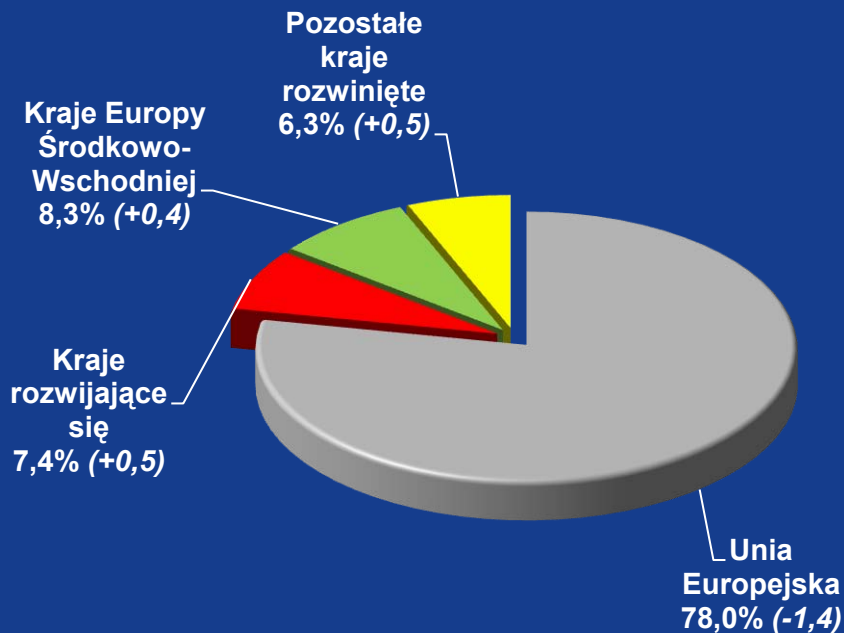

IMPORT

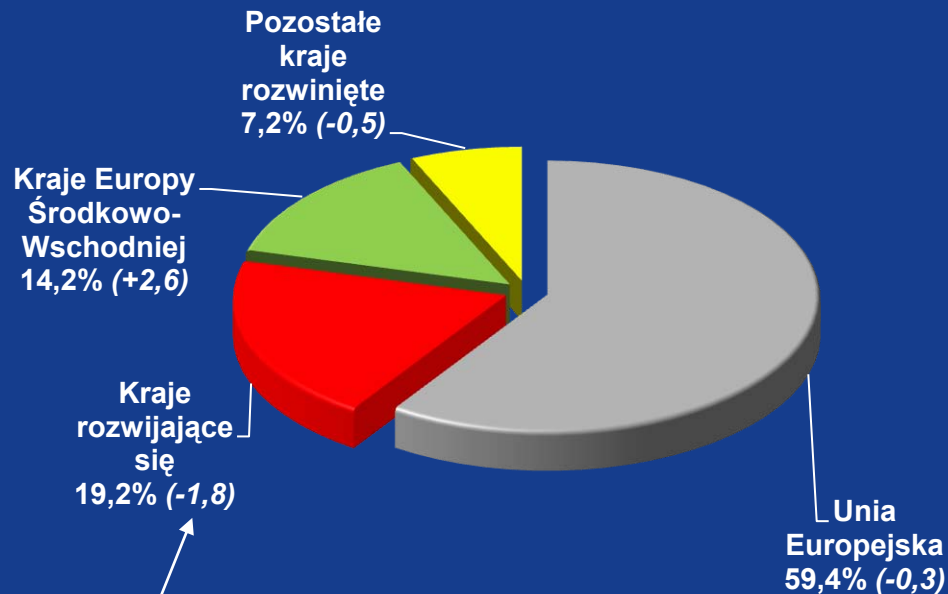

Zmiany do okresu I–XI 2010 r. (w pkt proc.)

Handel zagraniczny

STRUKTURA GEOGRAFICZNA OBROTÓW HANDLU ZAGRANICZNEGO w okresie styczeń–listopad 2011 r.

EKSPORT

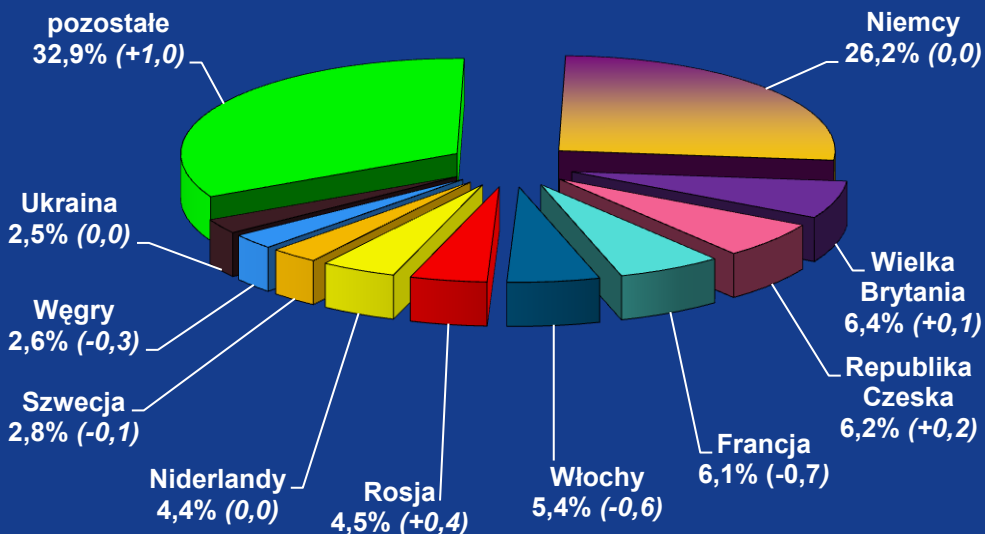

IMPORT

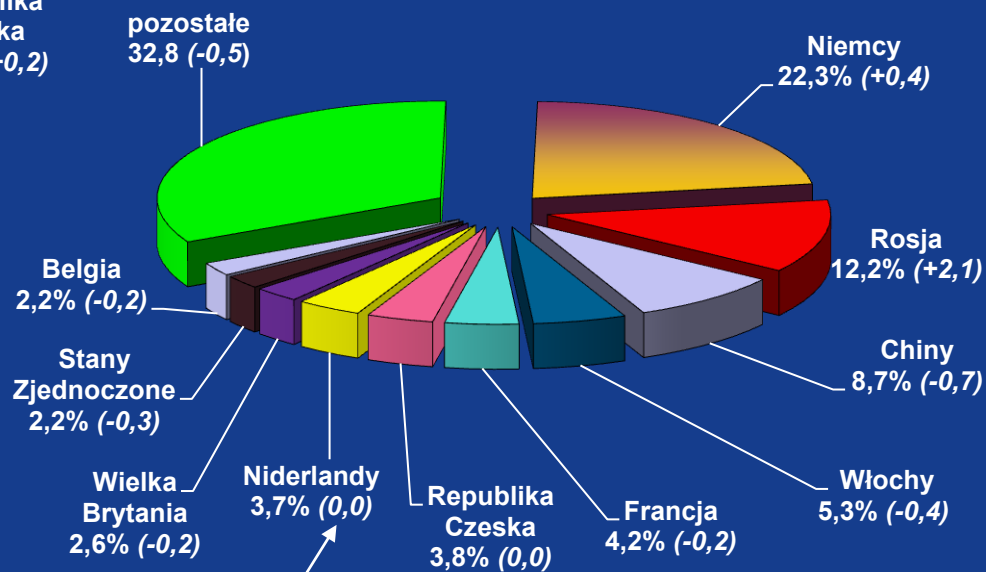

Zmiany do okresu I–XI 2010 r. (w pkt proc.)

Koniunktura gospodarcza

OGÓLNY KLIMAT KONIUNKTURY GOSPODARCZEJ
W PRZETWÓRSTWIE PRZEMYSŁOWYM

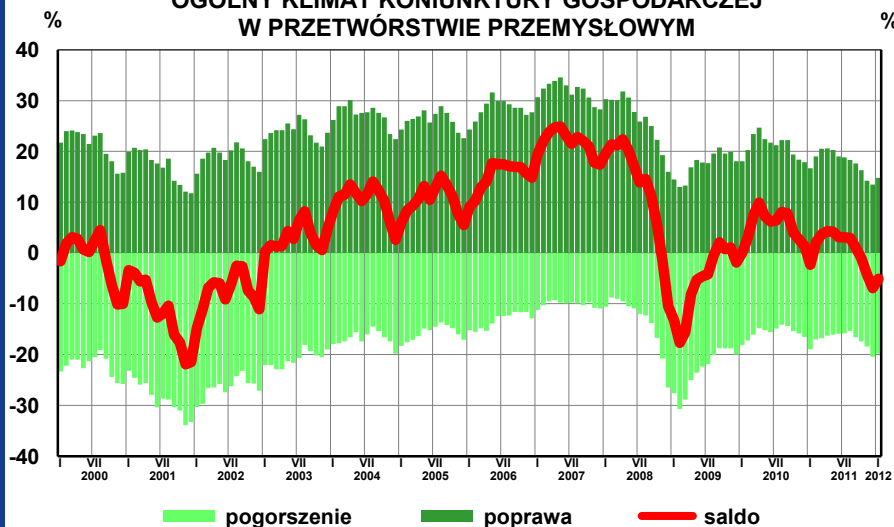

OGÓLNY KLIMAT KONIUNKTURY GOSPODARCZEJ
W BUDOWNICTWIE

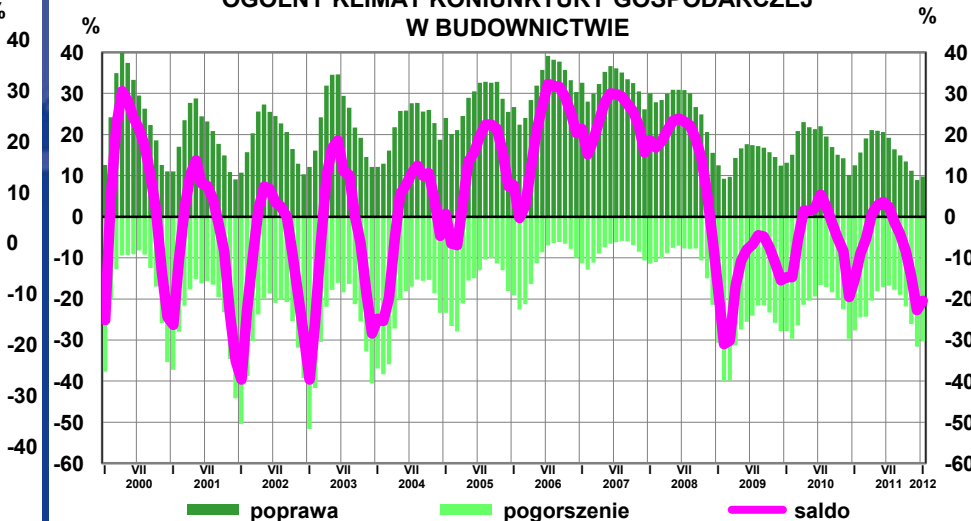

OGÓLNY KLIMAT KONIUNKTURY GOSPODARCZEJ
W HANDLU DETALICZNYM

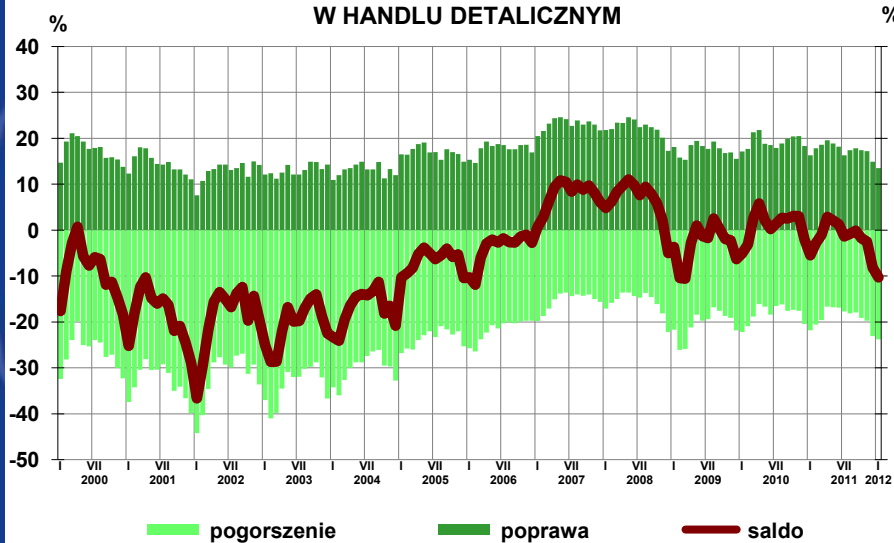

OGÓLNY KLIMAT TRANSPORTU
I GOSPODARKI MAGAZYNOWEJ

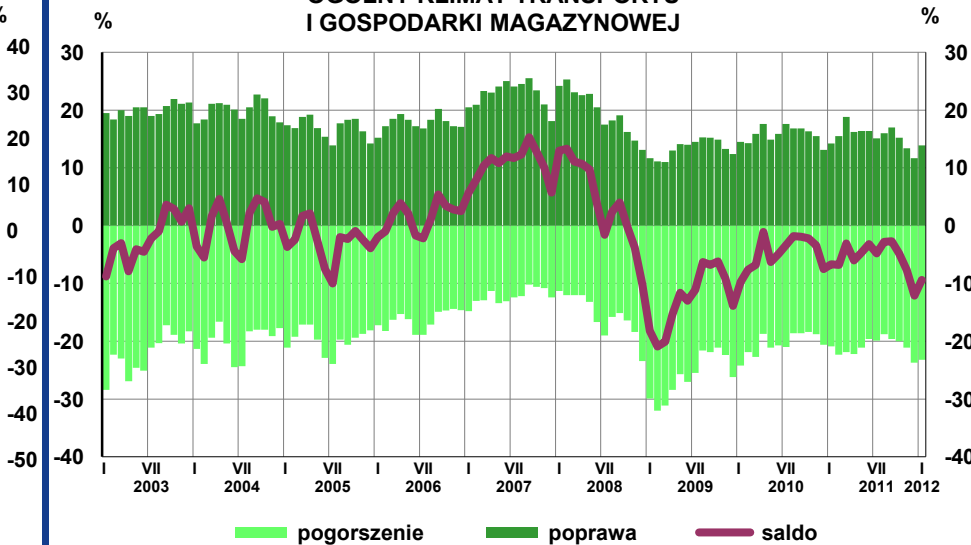

Koniunktura gospodarcza

WYKORZYSTANIE MOCY PRODUKCYJNYCH W PRZETWÓRSTWIE PRZEMYSŁOWYM

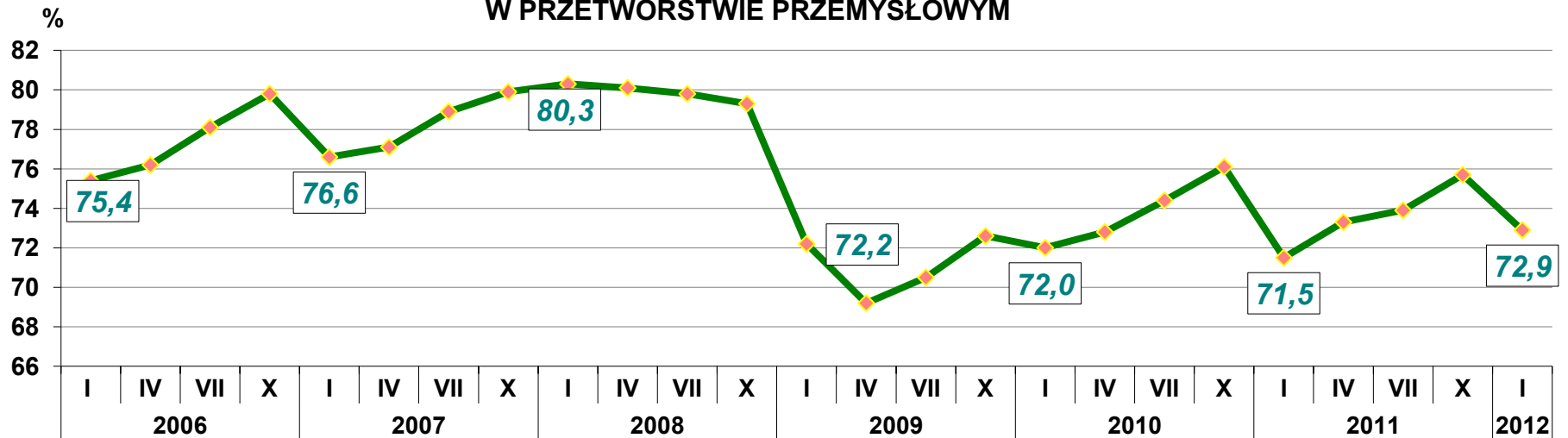

WYKORZYSTANIE MOCY PRODUKCYJNYCH W BUDOWNICTWIE

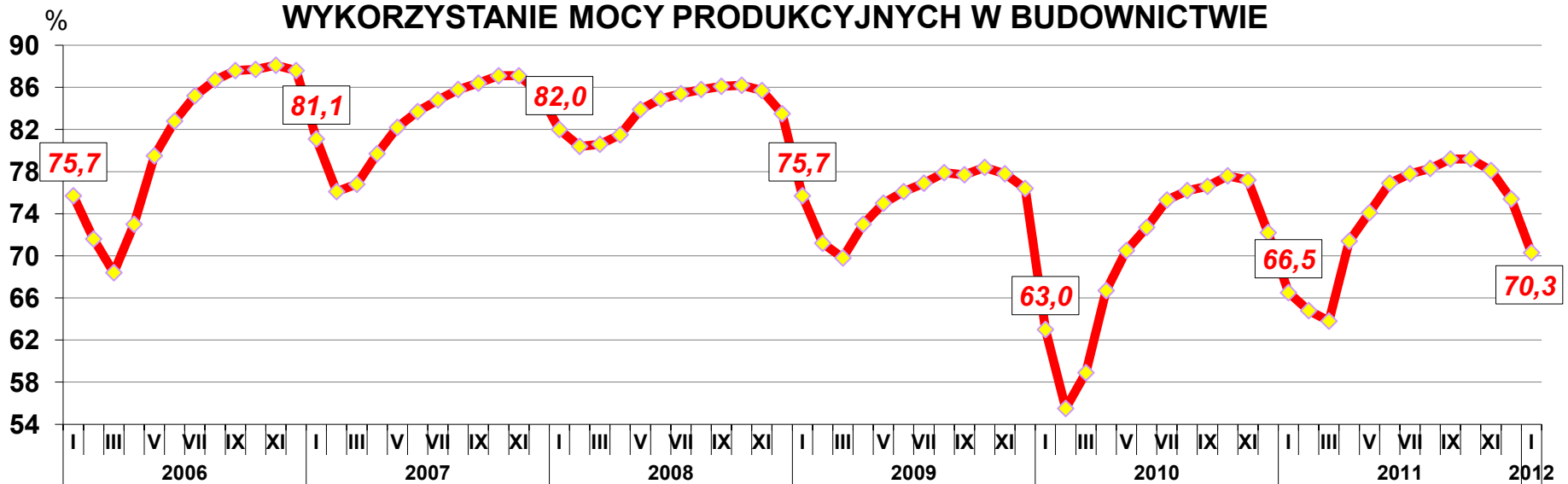

Koniunktura gospodarcza Budownictwo (prognoza)

SYTUACJA FINANSOWA

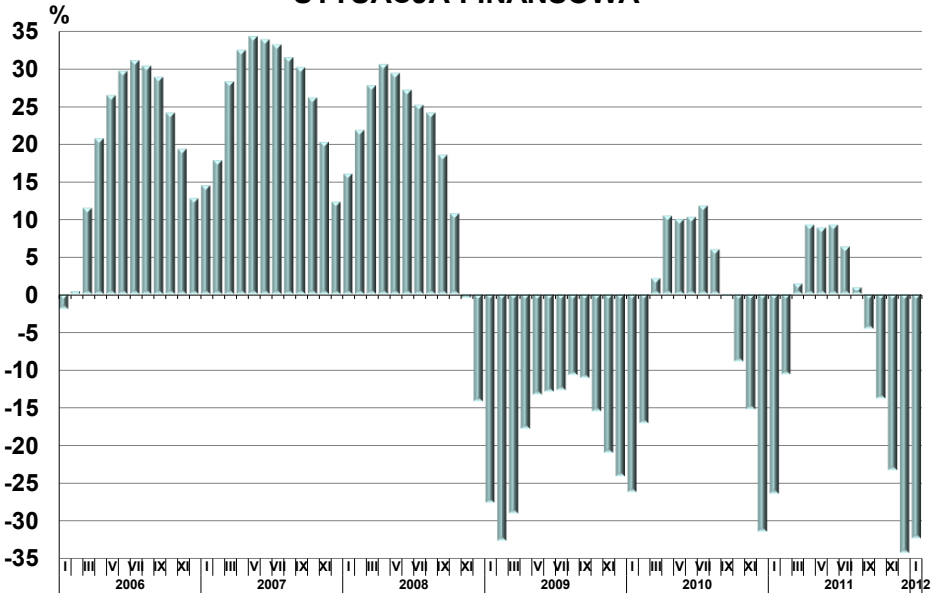

PORTFEL ZAMÓWIEŃ NA RYNKU KRAJOWYM

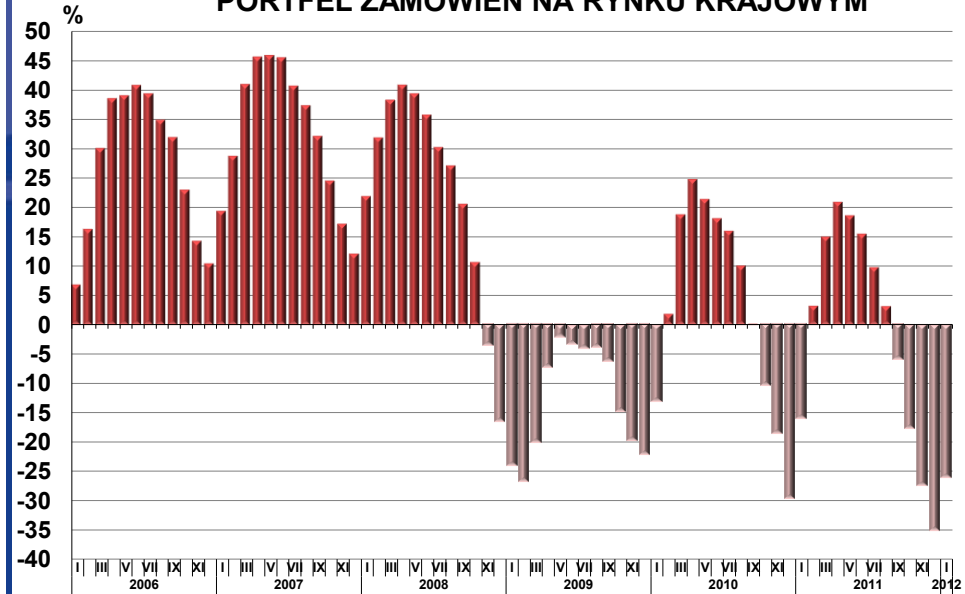

ZATRUDNIENIE

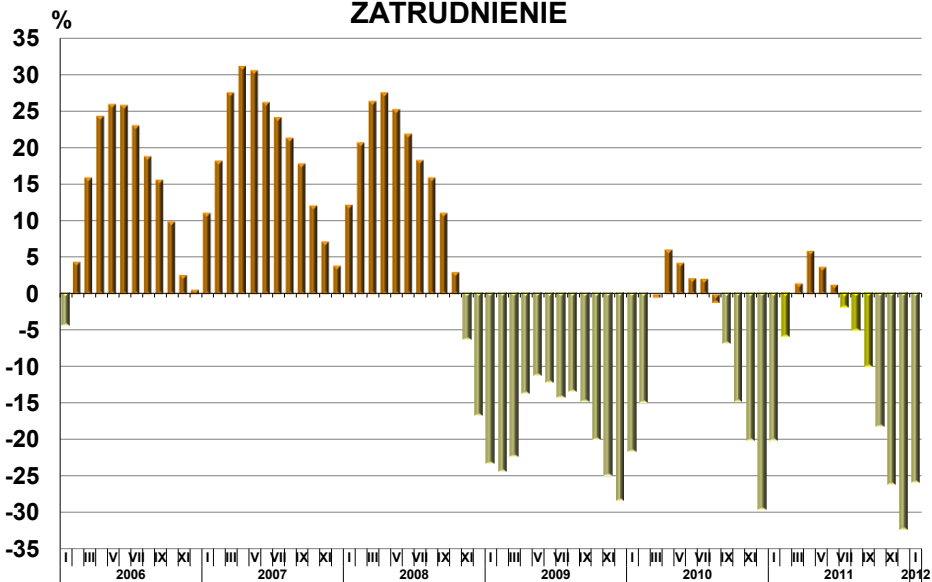

CENY

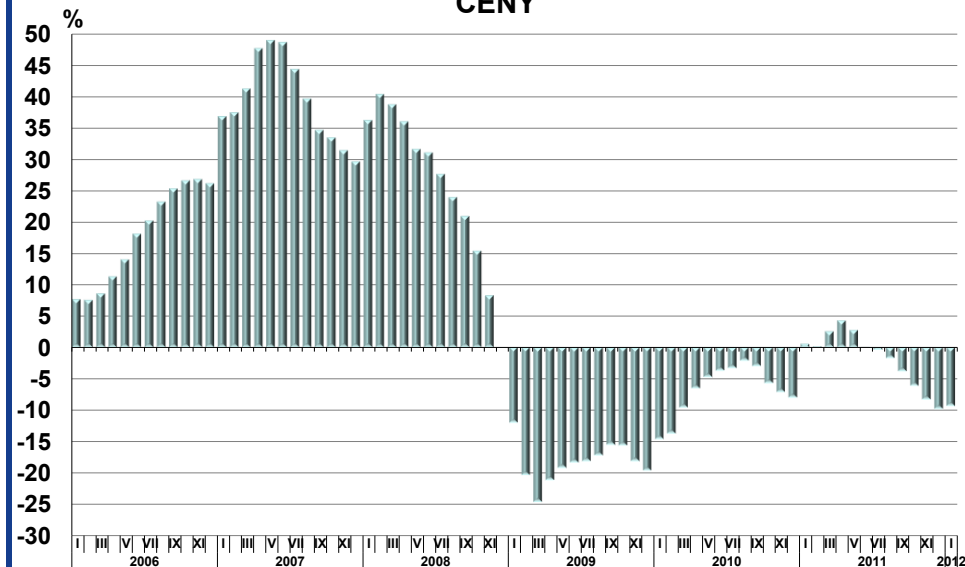

Koniunktura gospodarcza

WSKAŹNIK OGÓLNEGO KLIMATU KONIUNKTURY W PRZETWÓRSTWIE PRZEMYSŁOWYM

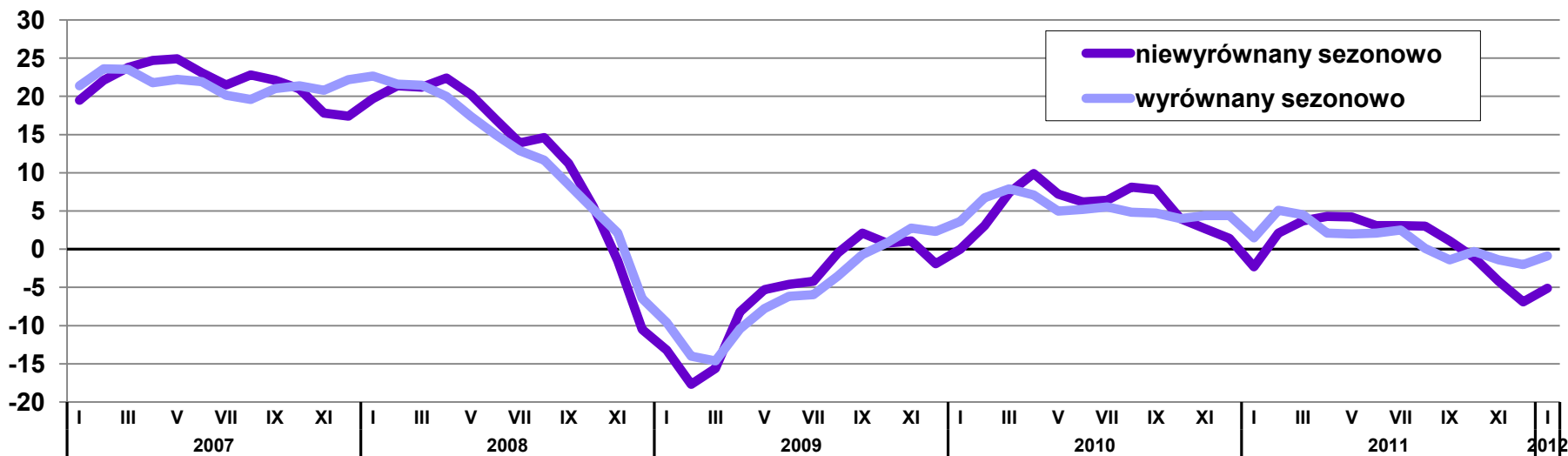

WSKAŹNIK OGÓLNEGO KLIMATU KONIUNKTURY W BUDOWNICTWIE

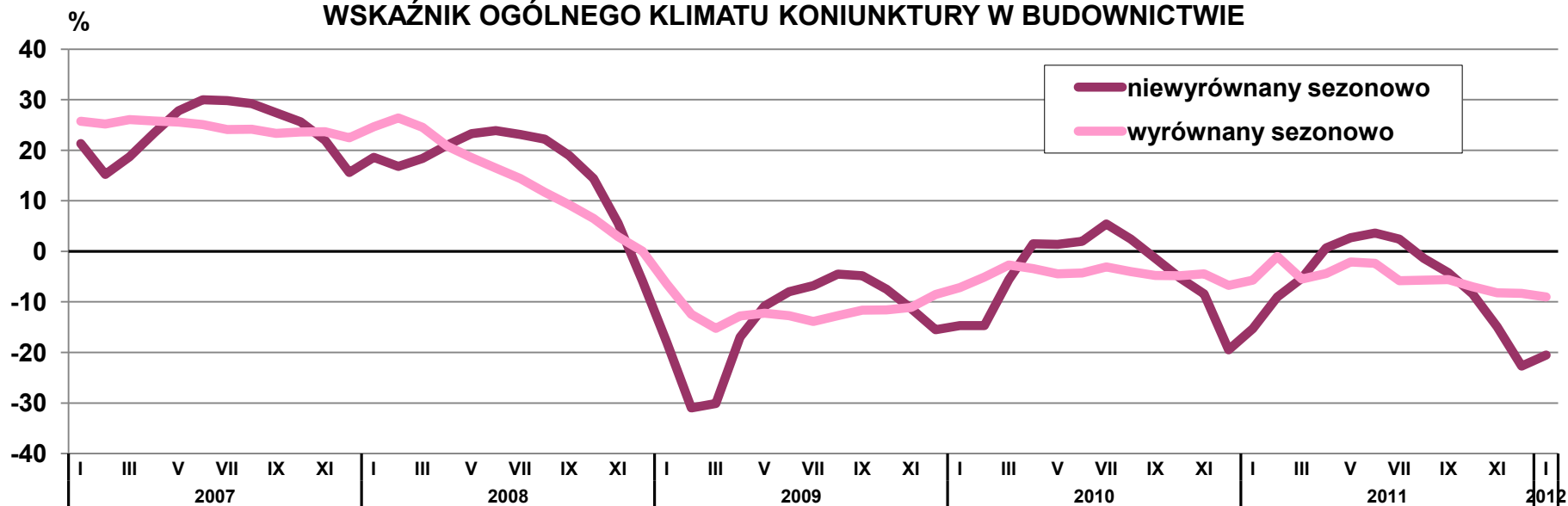

Koniunktura gospodarcza

BUDOWNICTWO – bariery ogółem

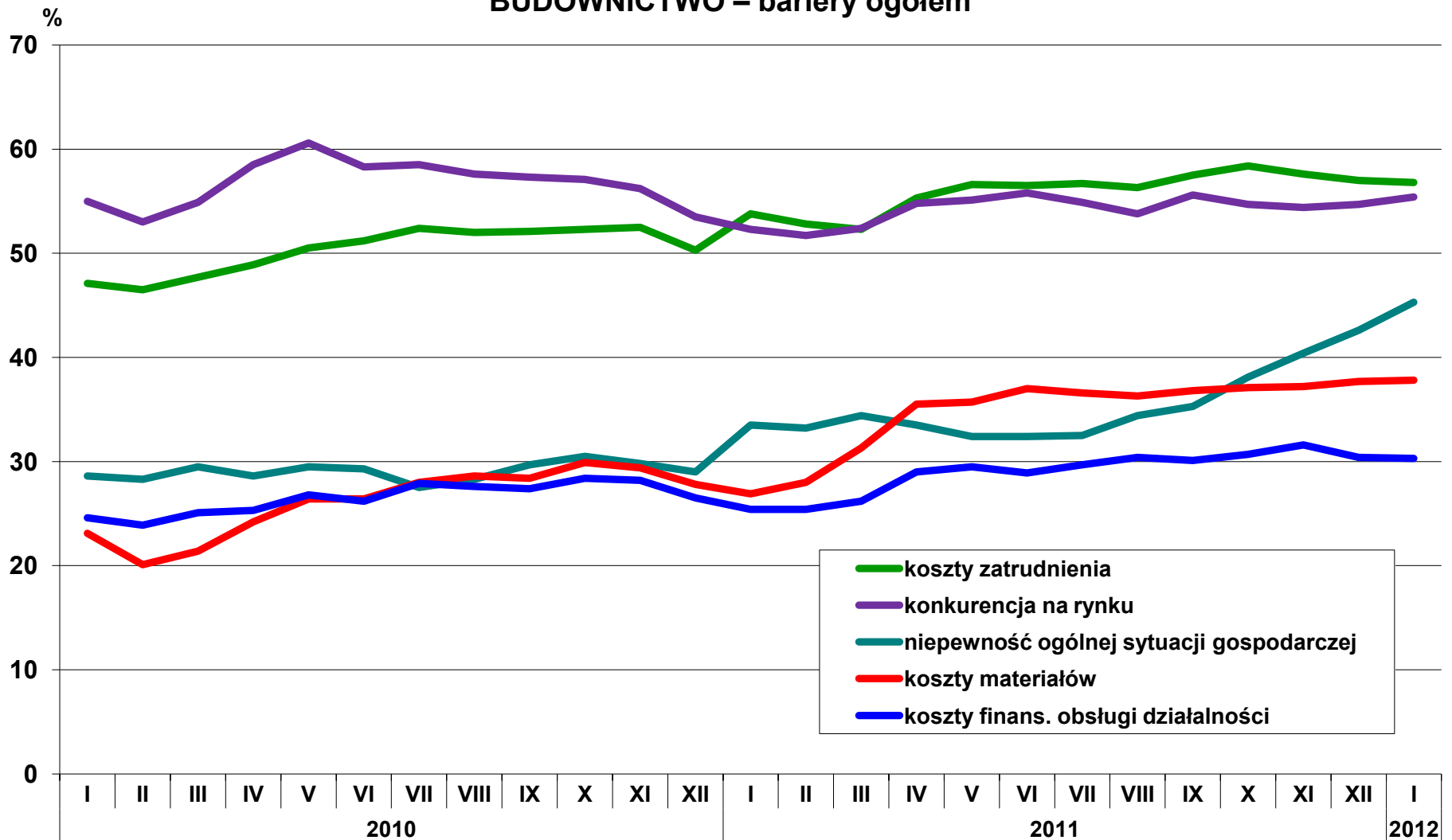

Koniunktura gospodarcza

WSKAŹNIK OGÓLNEGO KLIMATU KONIUNKTURY W HANDLU DETALICZNYM

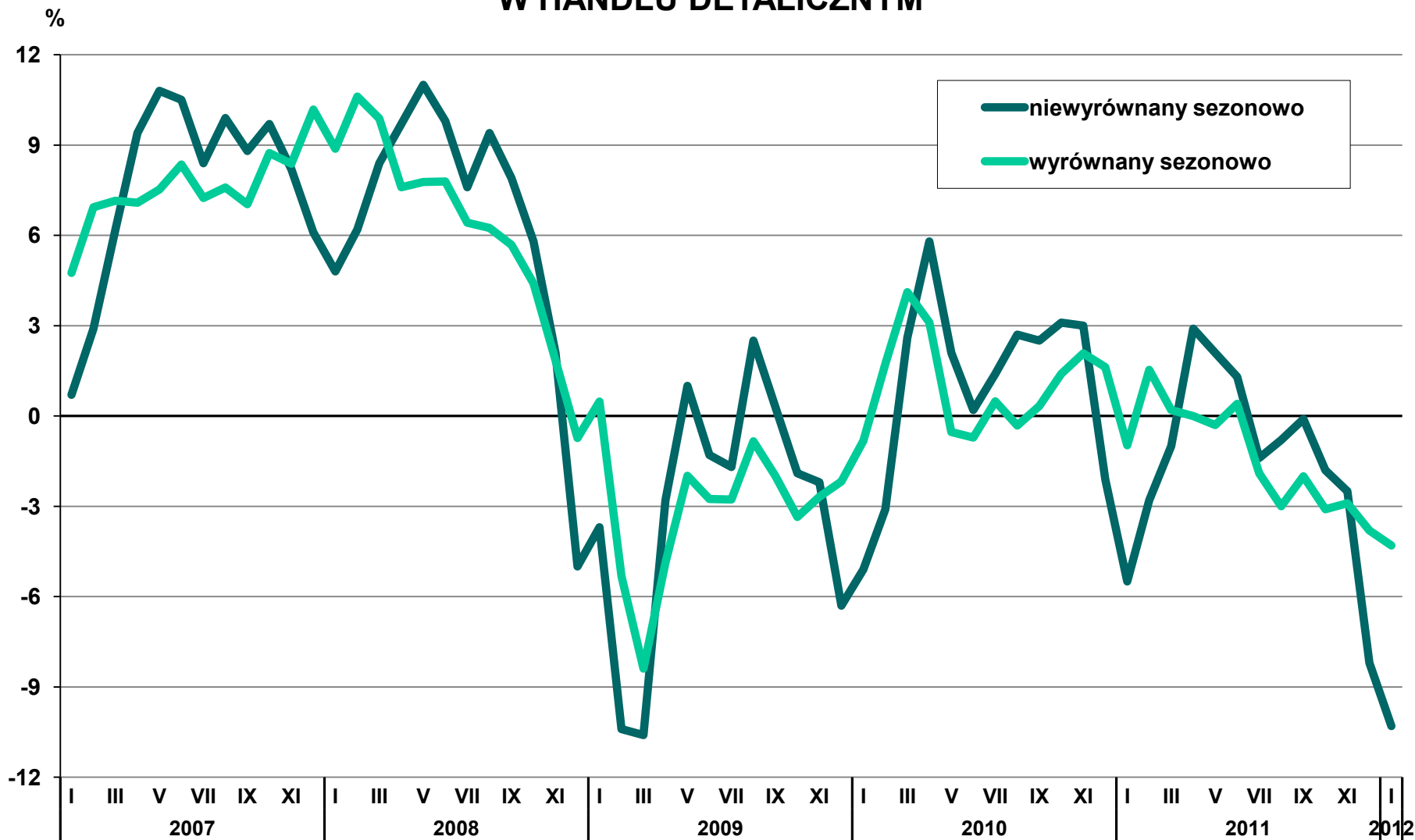

Koniunktura gospodarcza

Handel detaliczny (prognoza)

Sprzedaż

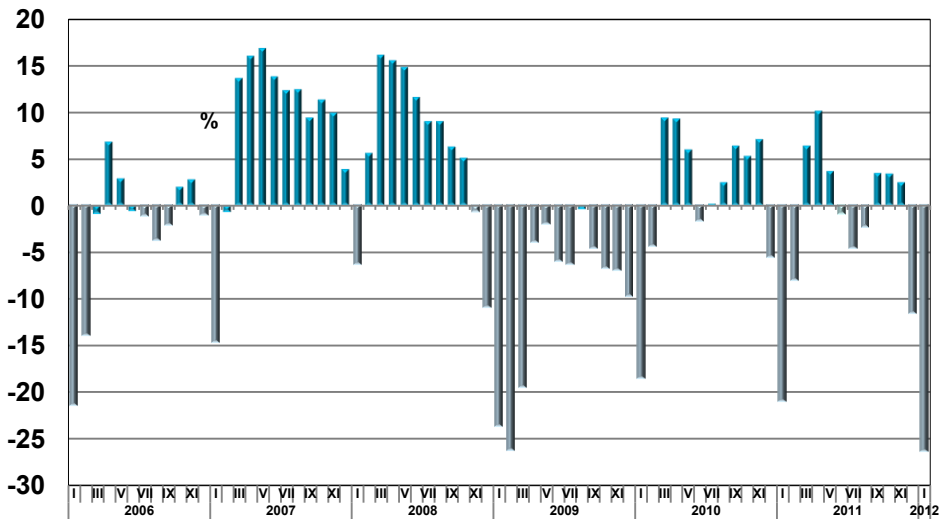

Zobowiązania finansowe

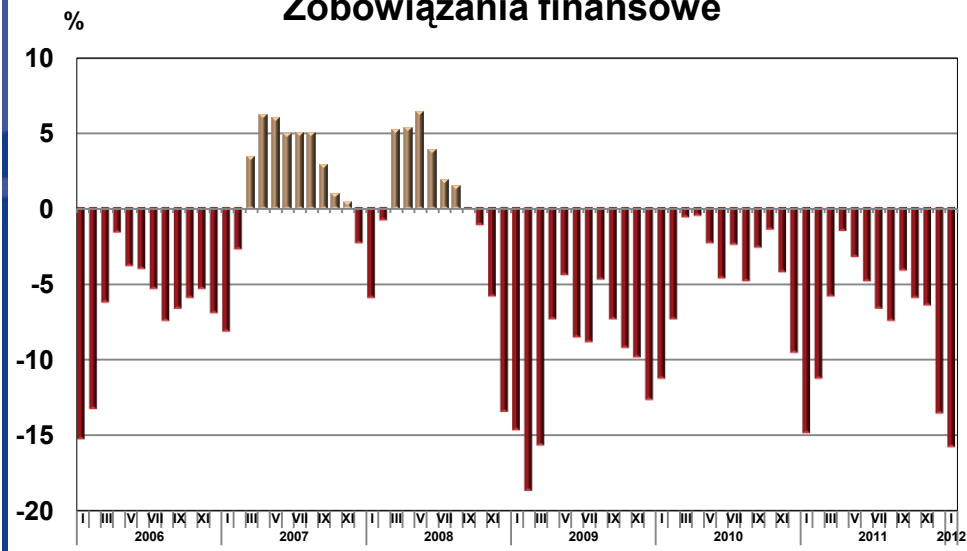

Zatrudnienie

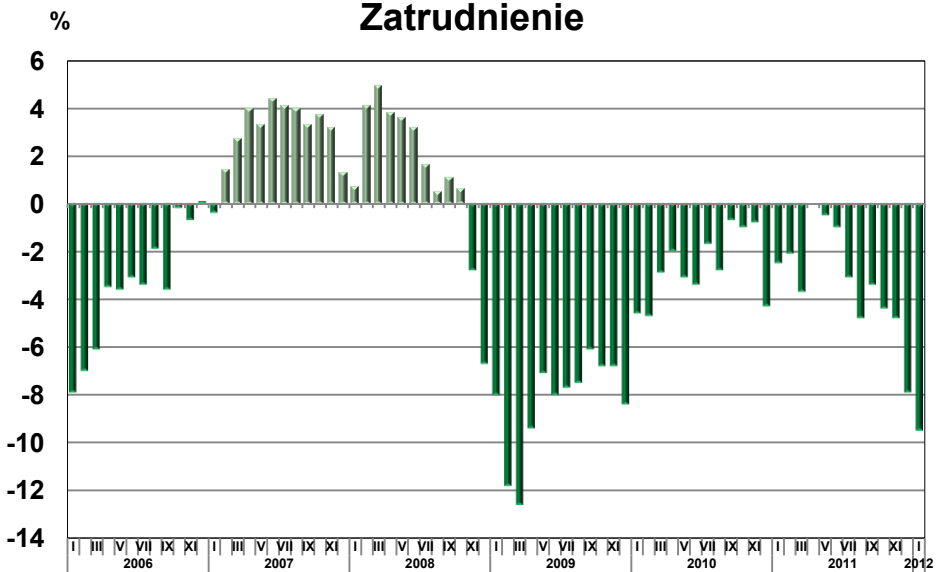

Ceny

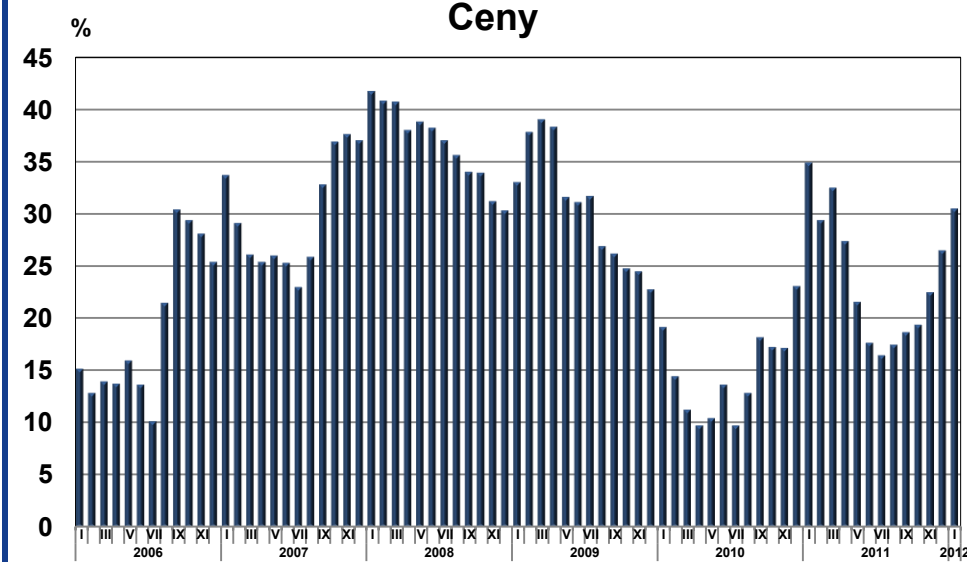

Koniunktura gospodarcza

SYNTETYCZNY WSKAŹNIK KONIUNKTURY GOSPODARCZEJ DIAGNOZA I PROGNOZA

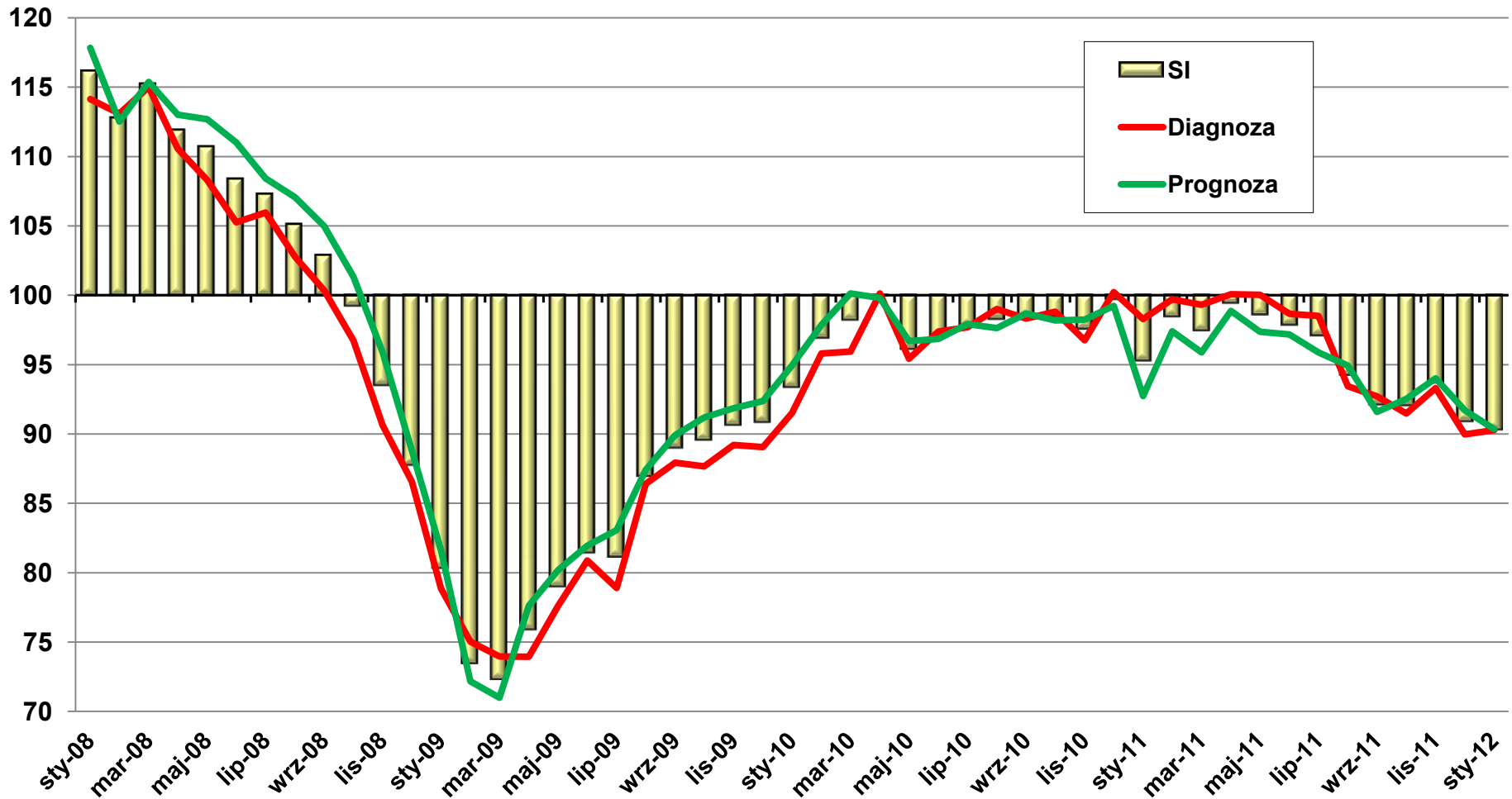

Rynek pracy

PRACUJĄCY W GOSPODARCE NARODOWEJ I PRZECIĘTNE ZATRUDNIENIE W SEKTORZE PRZEDSIĘBIORSTW (rok poprzedni=100)

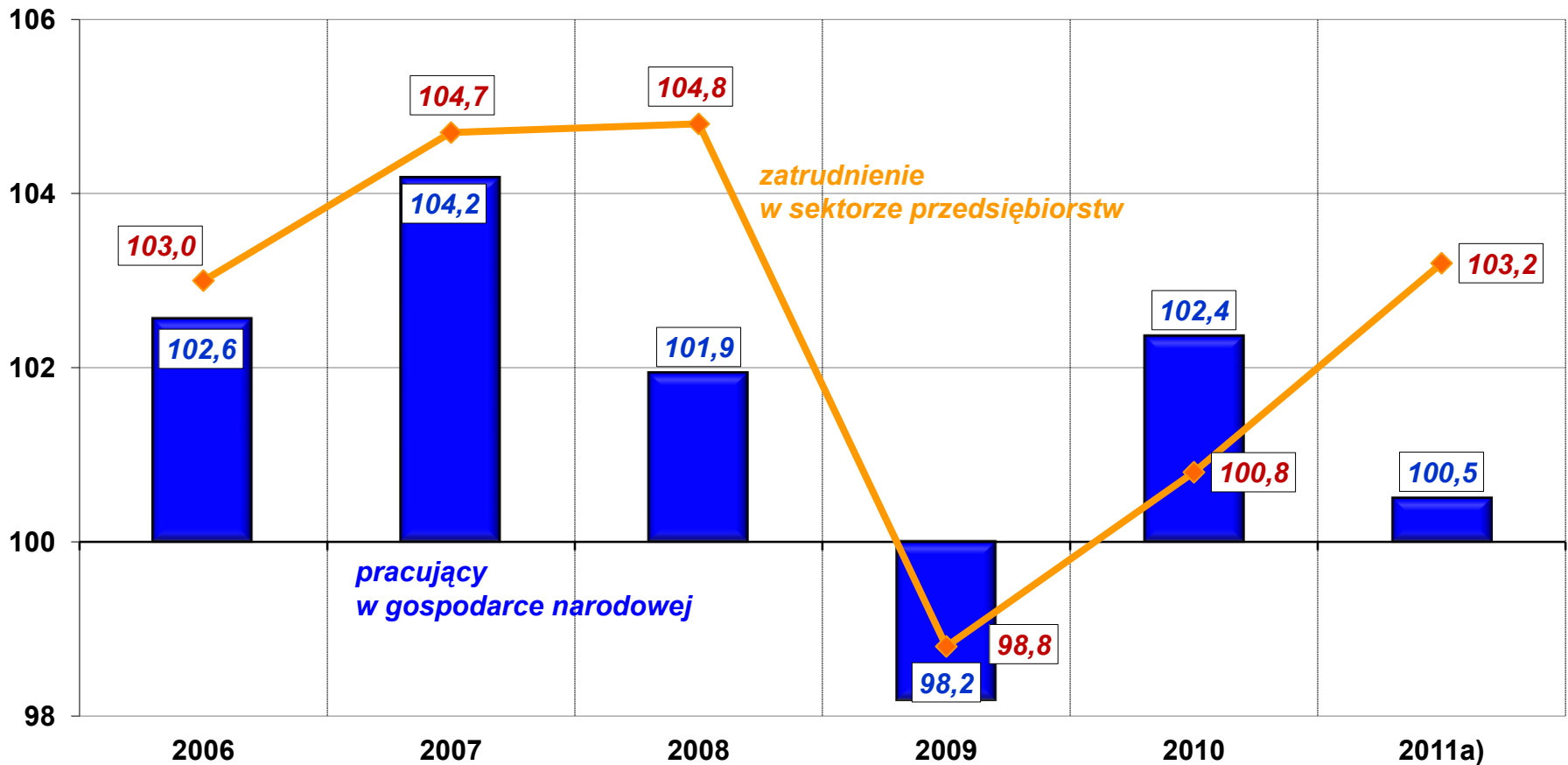

a) Pracujący w gospodarce narodowej – wstępny szacunek.

Rynek pracy

PRZECIĘTNE ZATRUDNIENIE W SEKTORZE PRZEDSIĘBIORSTW (analogiczny okres roku poprzedniego=100)

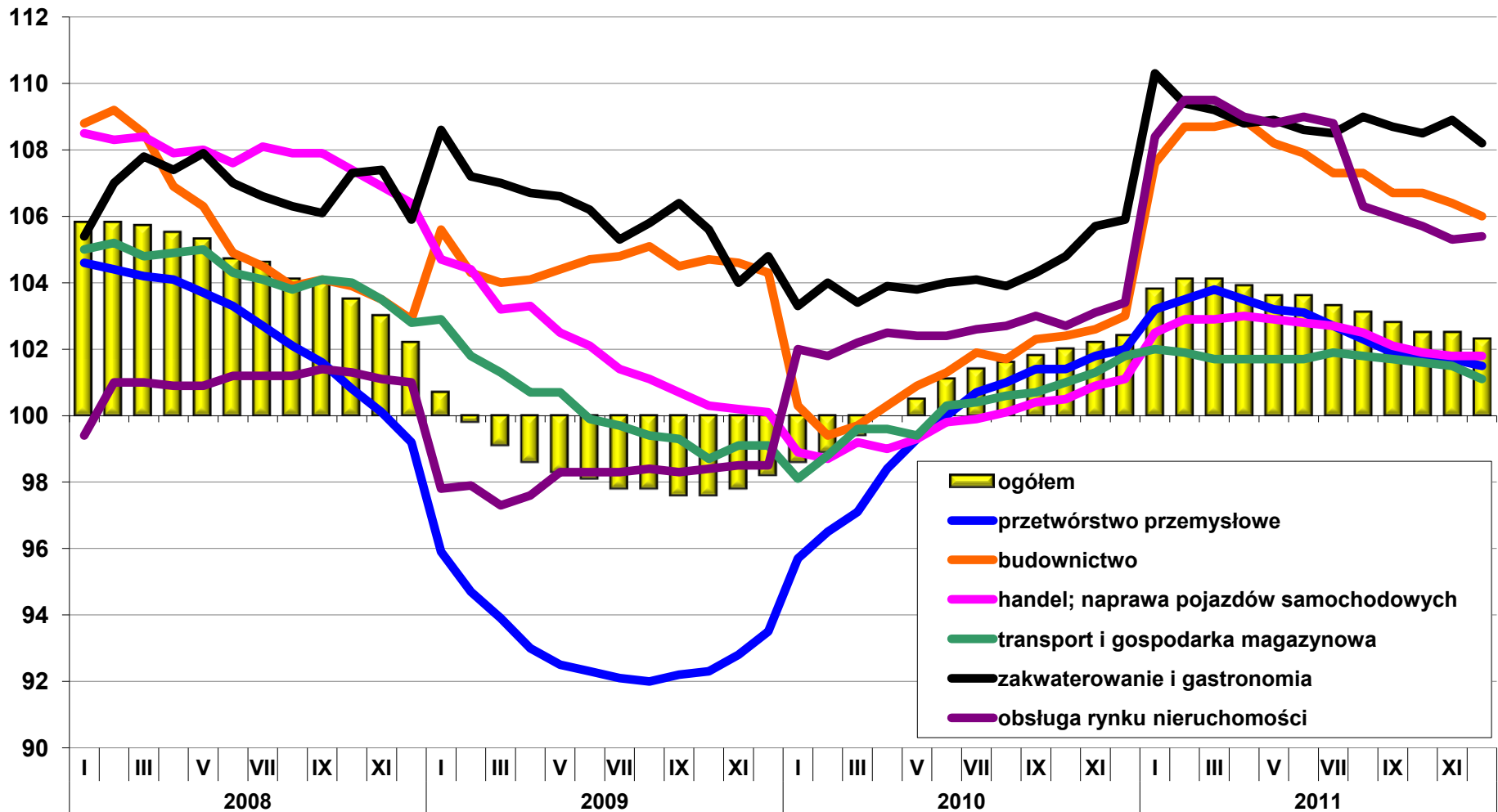

Rynek pracy

STRUKTURA I ZMIANY (r/r-1) PRZECIĘTNEGO ZATRUDNIENIA W SEKTORZE PRZEDSIĘBIORSTW WEDŁUG SEKCJI PKD W OKRESIE I-XII – w %

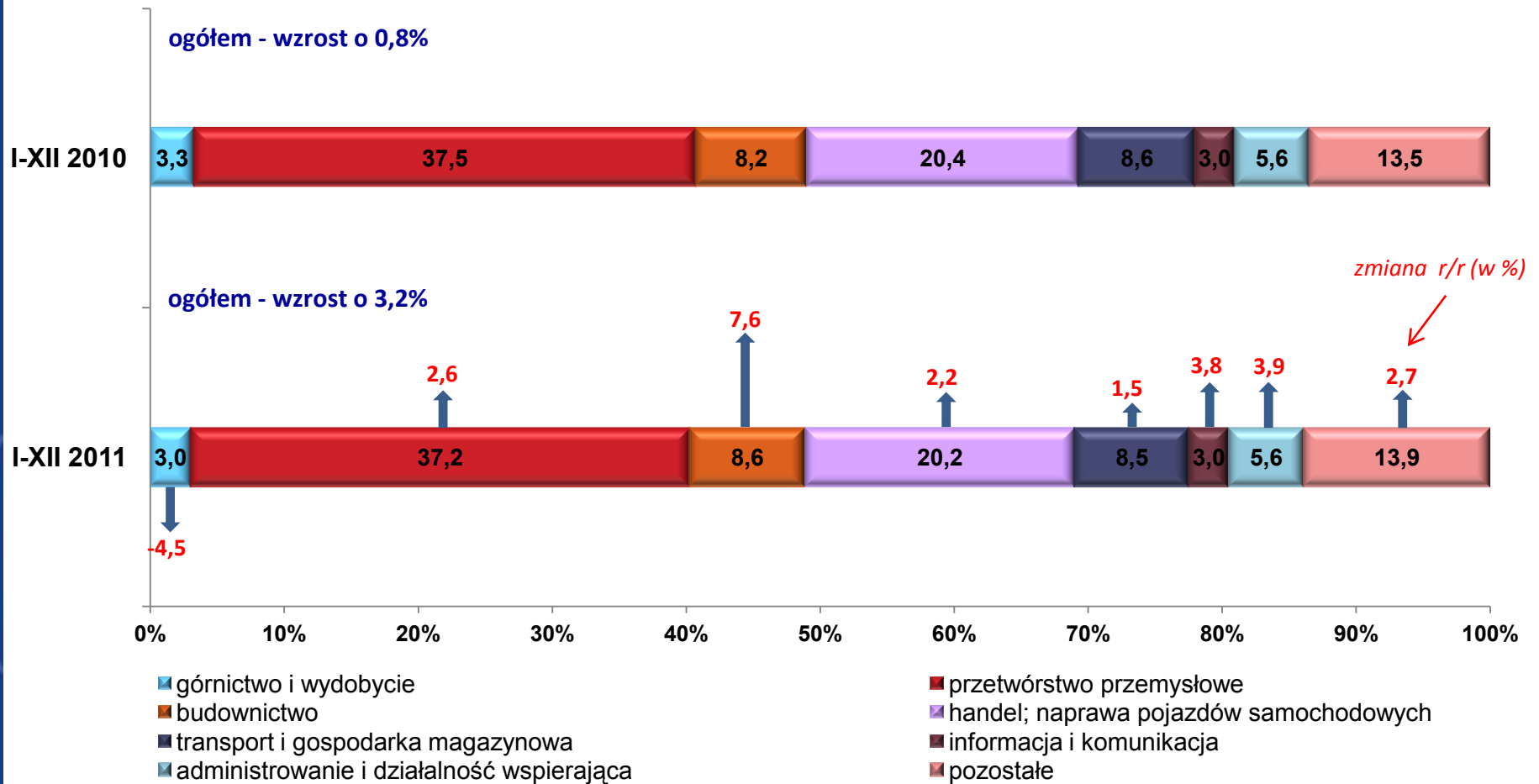

Rynek pracy

BEZROBOCIE REJESTROWANE

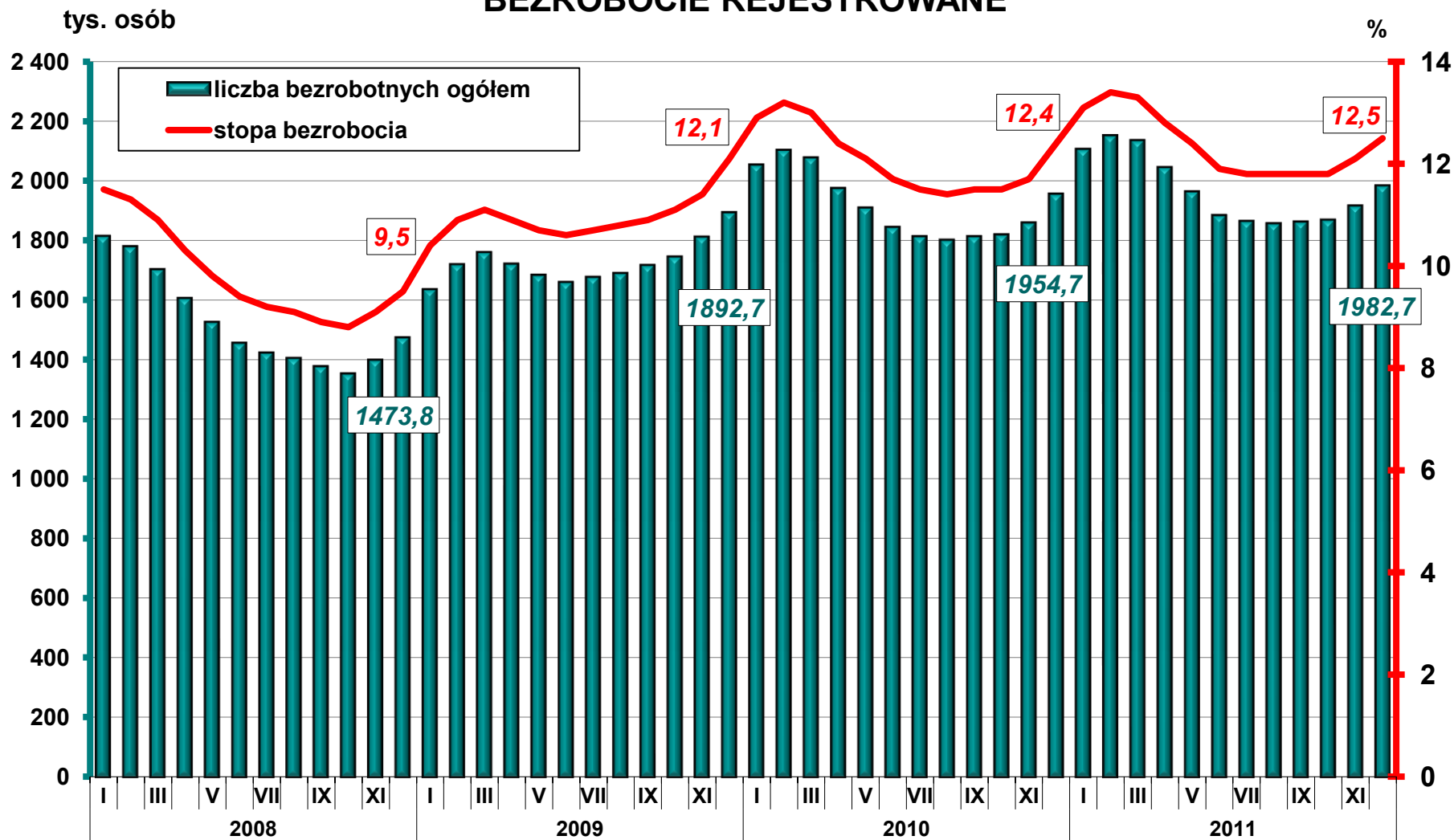

Rynek pracy

ZHARMONIZOWANA STOPA BEZROBOCIA W % (wyrównana sezonowo)

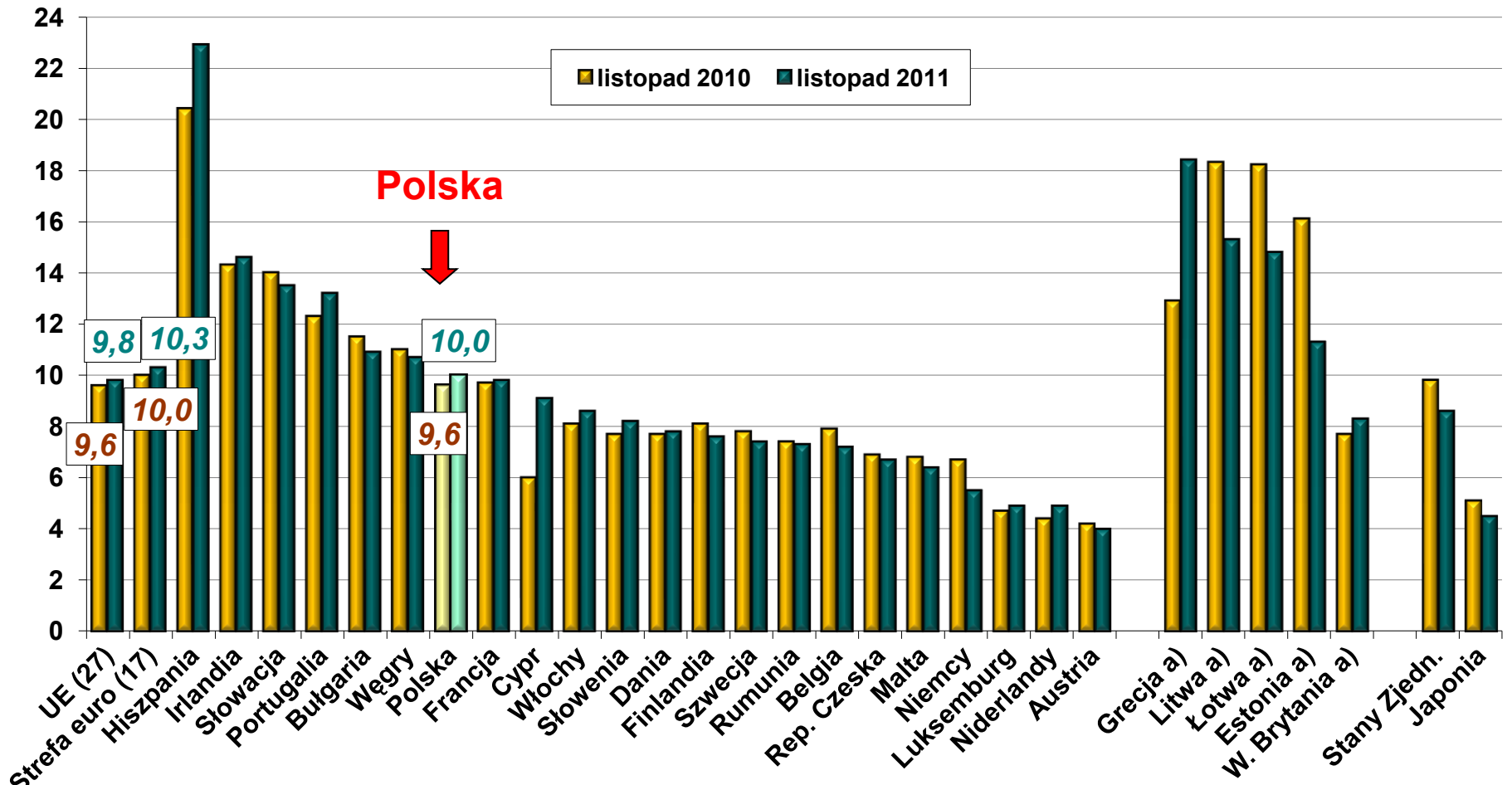

a) Dane za III kwartał.

Źródło: Eurostat.

STOPA BEZROBOCIA REJESTROWANEGO WEDŁUG POWIATÓW

Stan w końcu grudnia 2011 r.

Polska = 12,5%

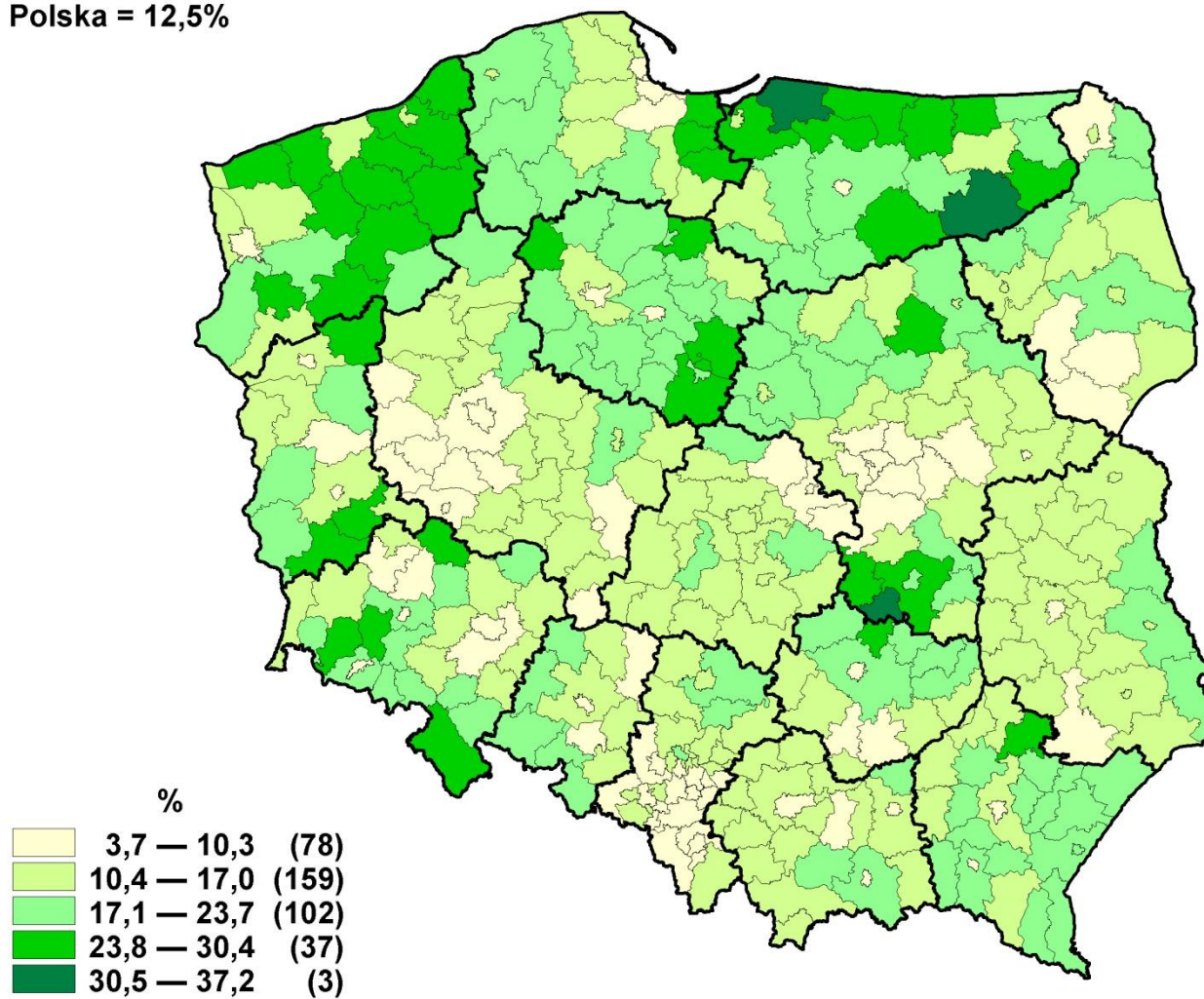

ZMIANY STOPY BEZROBOCIA REJESTROWANEGO WEDŁUG POWIATÓW Grudzień 2011 r. do grudnia 2010 r.

Polska = 0,1 pkt proc.

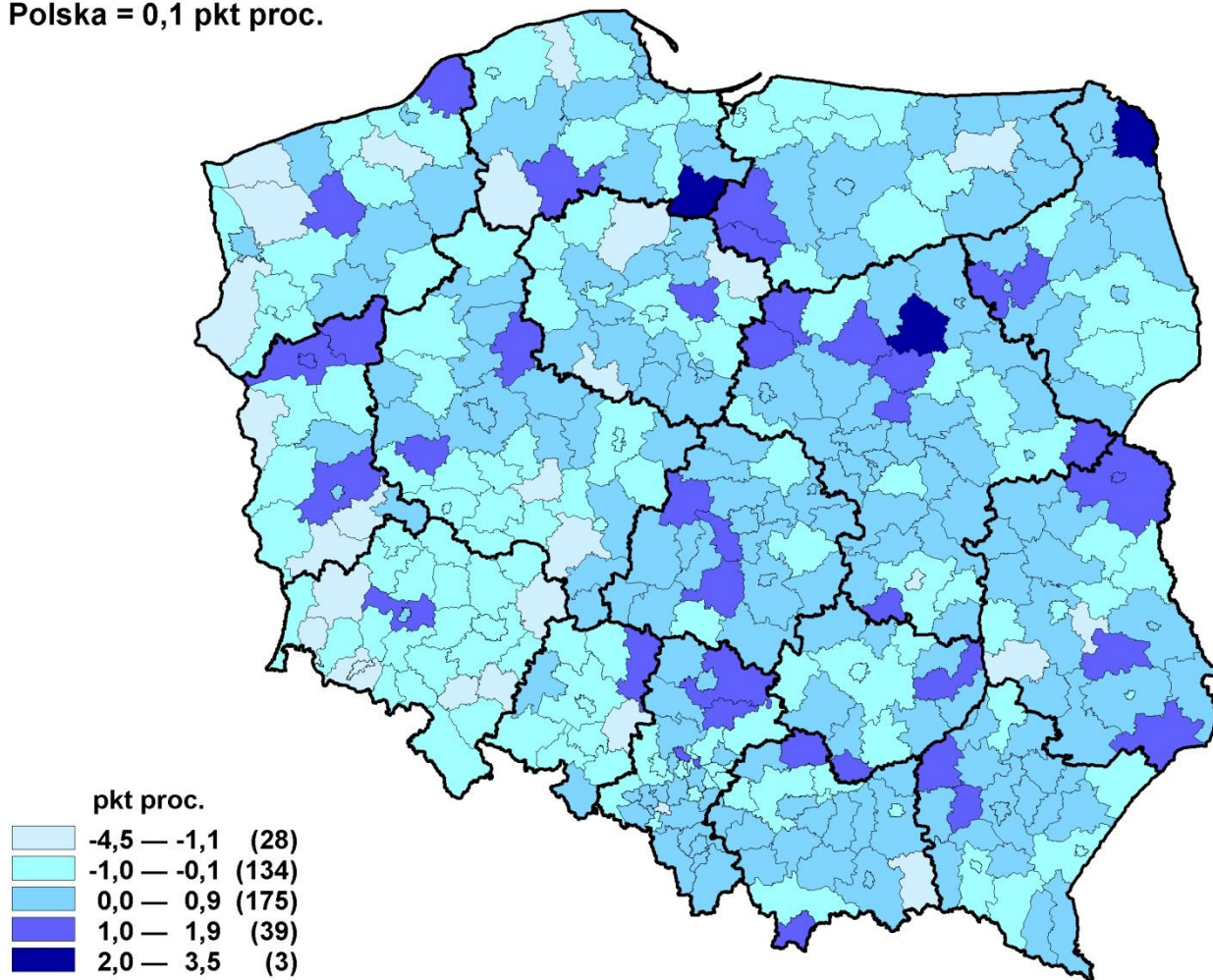

Edukacja

STRUKTURA LICZBY UCZNIÓW W SZKOŁACH PONADGIMNAZJALNYCH

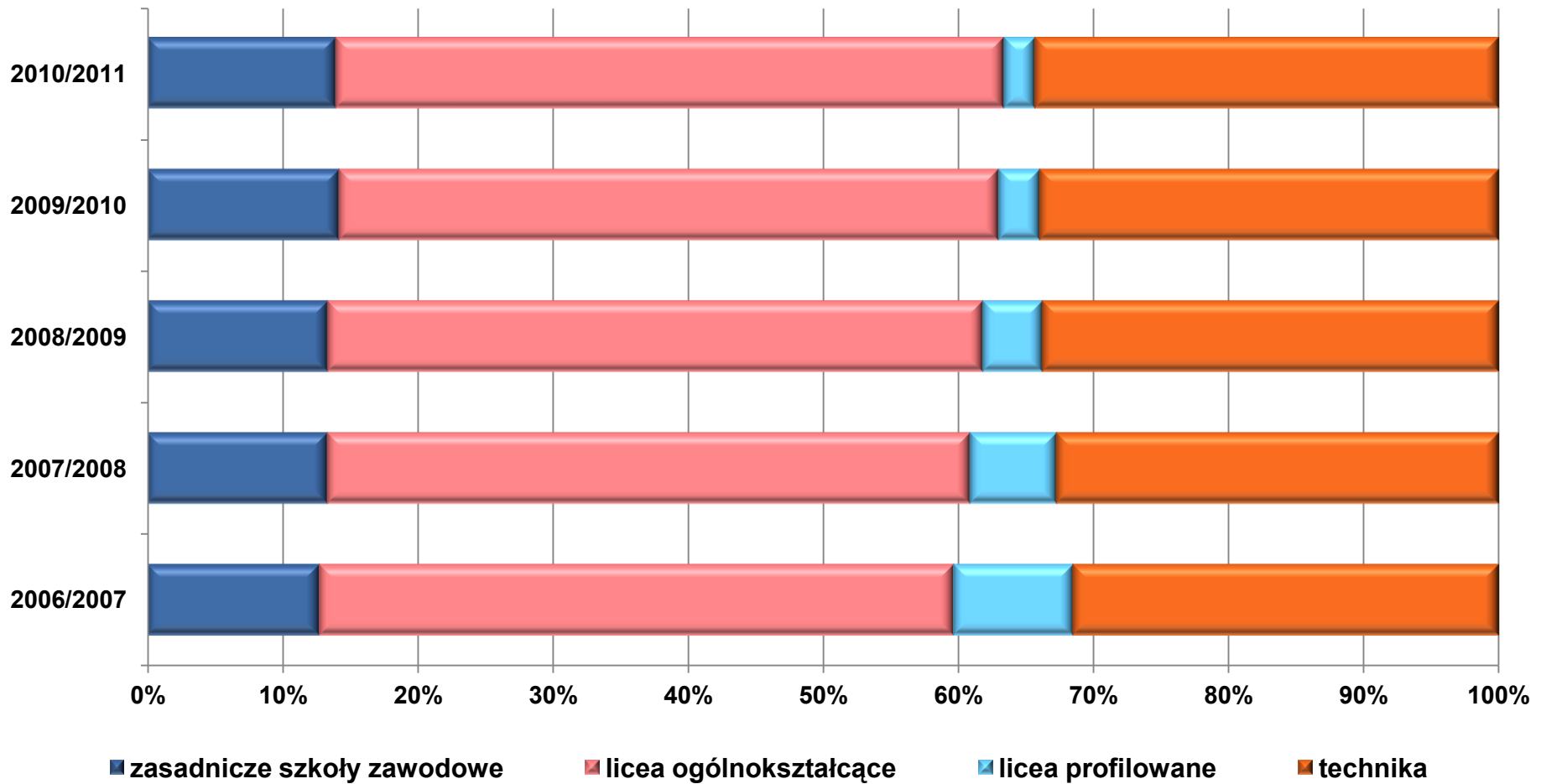

Wynagrodzenia i świadczenia społeczne

PRZECIĘTNE MIESIĘCZNE WYNAGRODZENIA NOMINALNE BRUTTO
W SEKTORZE PRZEDSIĘBIORSTW
(rok poprzedni=100)

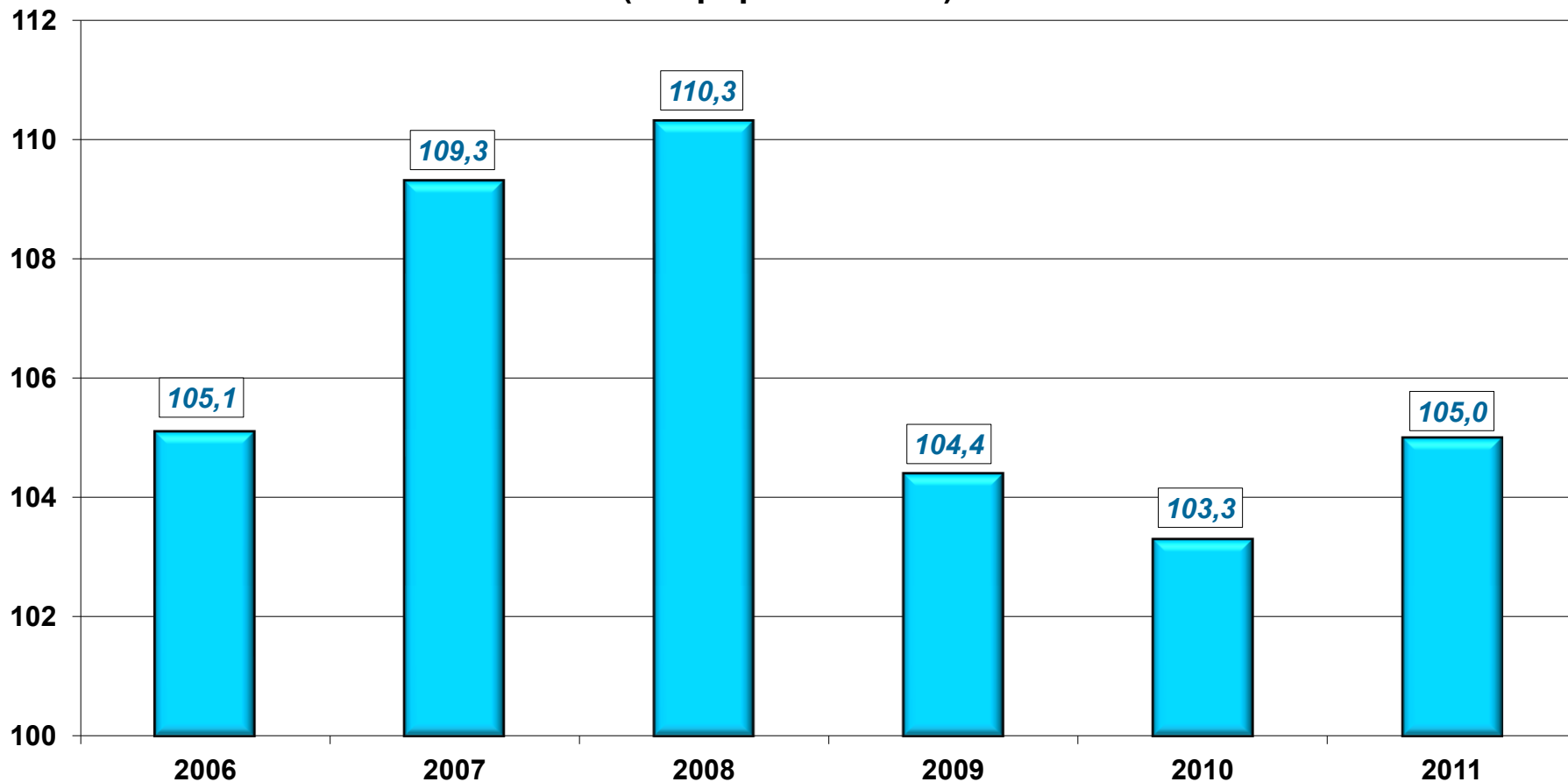

Wynagrodzenia i świadczenia społeczne

PRZECIĘTNE MIESIĘCZNE WYNAGRODZENIA BRUTTO
W SEKTORZE PRZEDSIĘBIORSTW
(analogiczny okres poprzedniego roku=100)

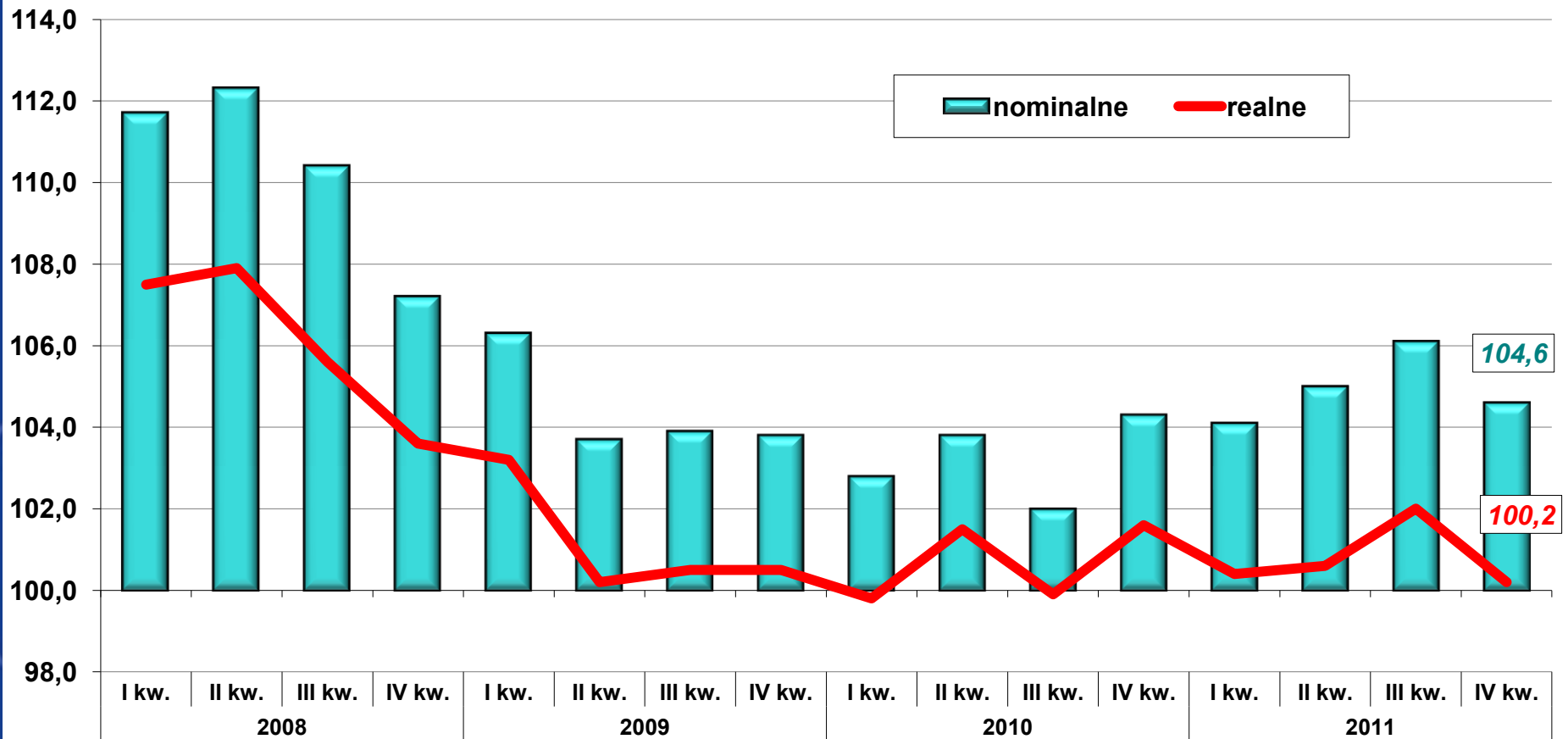

Wynagrodzenia i świadczenia społeczne

PRZECIĘTNE WYNAGRODZENIA MIESIĘCZNE BRUTTO W SEKTORZE PRZEDSIĘBIORSTW WEDŁUG SEKCJI W OKRESIE I-XII

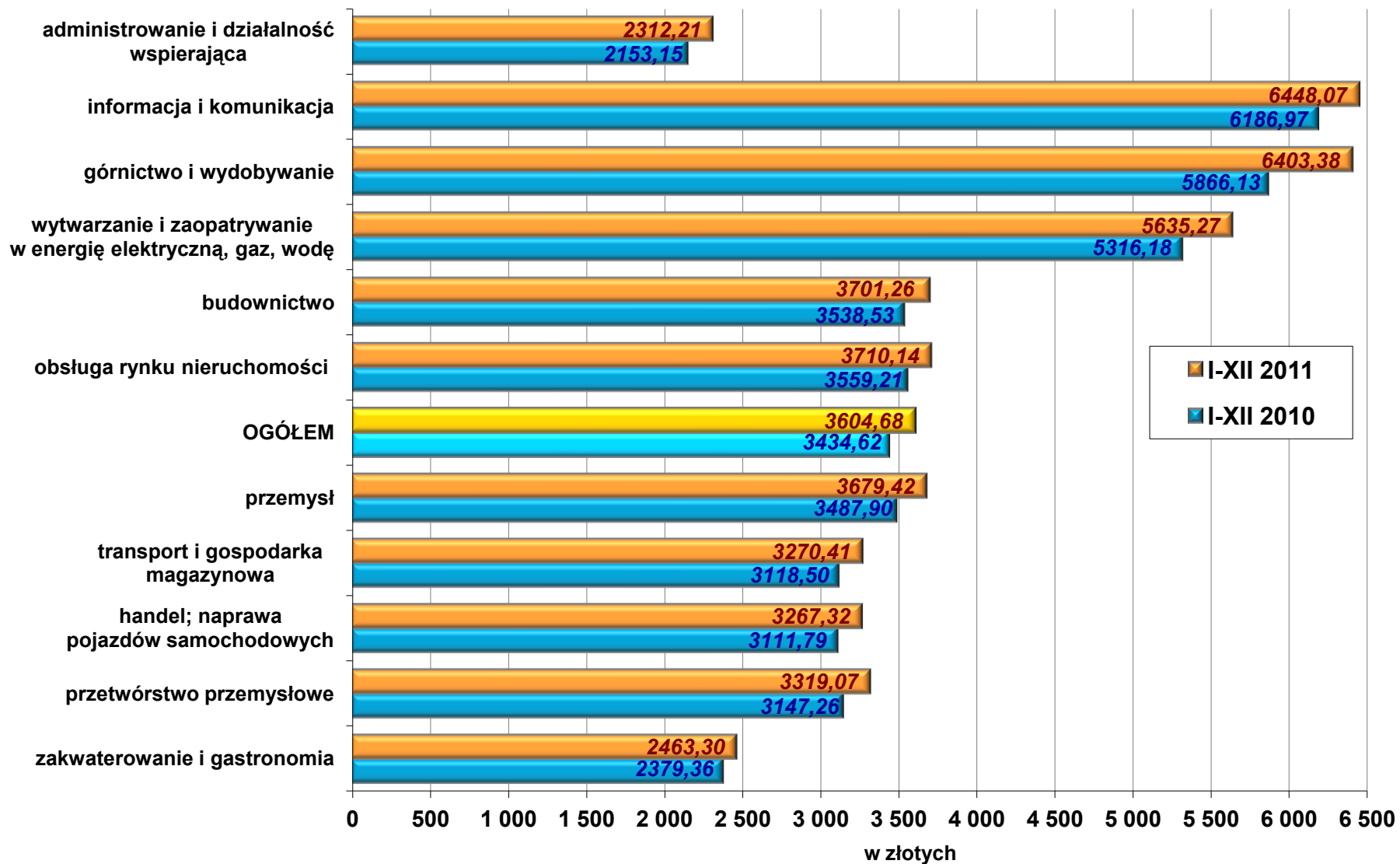

Wynagrodzenia i świadczenia społeczne

PRZECIĘTNE MIESIĘCZNE WYNAGRODZENIA REALNE BRUTTO
ORAZ PRZECIĘTNE EMERYTURY I RENTY REALNE BRUTTO
(rok poprzedni=100)

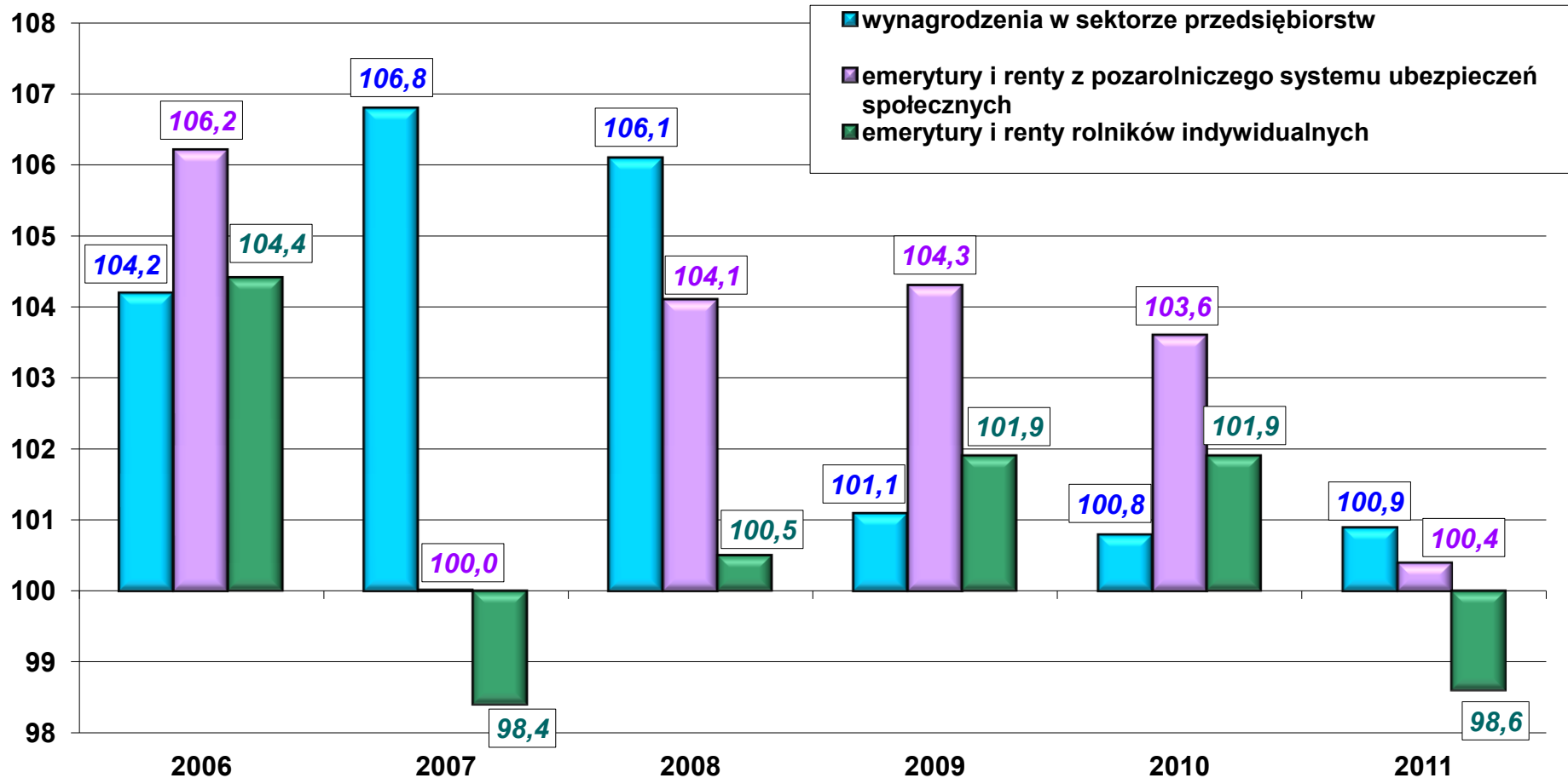

PKB

PKB (zmiana w %, r/r, wyrównany sezonowo)

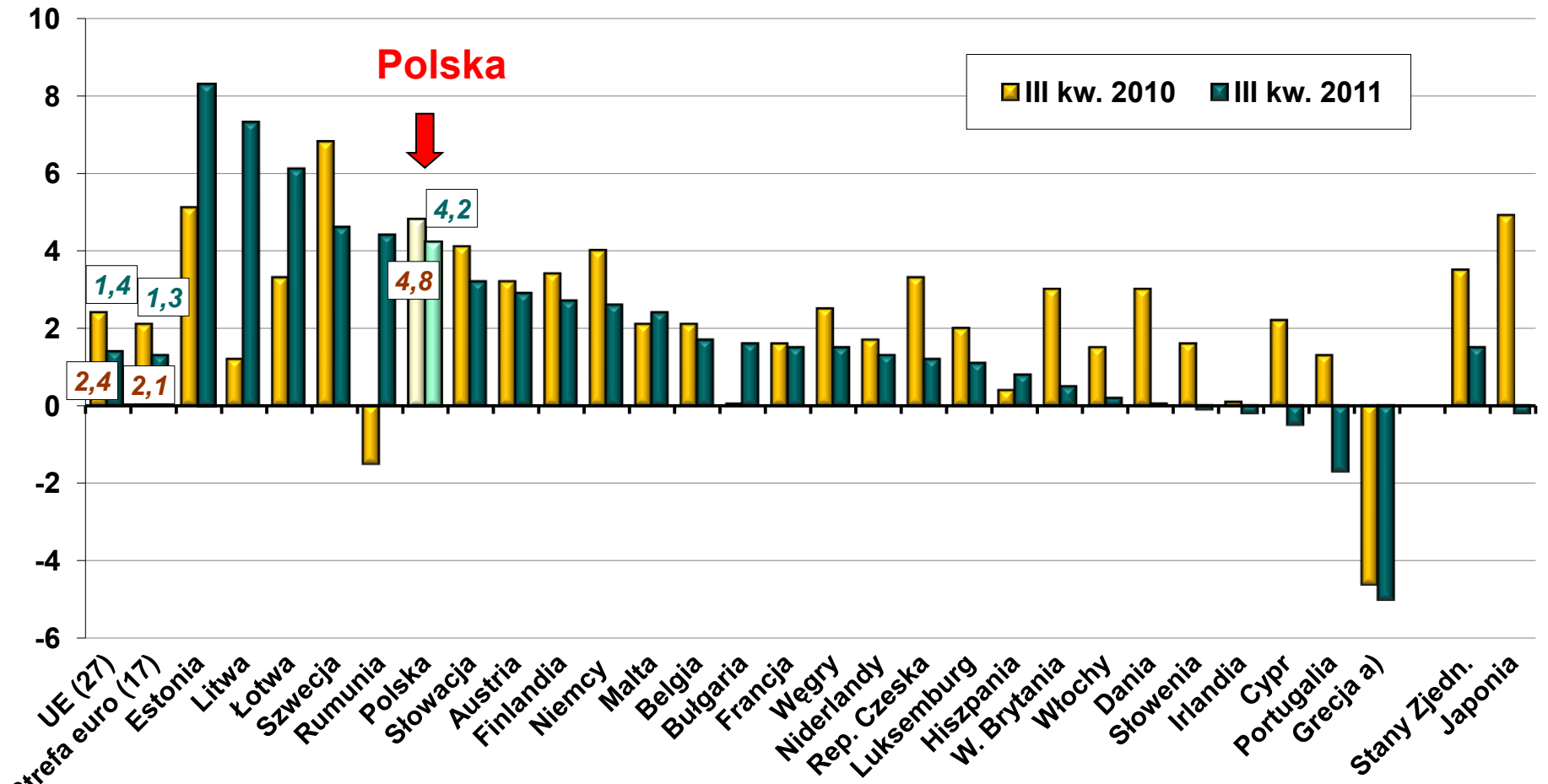

a) Dane niewyrównane sezonowo.

Źródło: Eurostat.

Przemysł

STRUKTURA (w cenach bieżących) I ZMIANY (r/r-1) W WYBRANYCH DZIAŁACH PRZETWÓRSTWA PRZEMYSŁOWEGO (w cenach stałych) W OKRESIE I-XII – w %

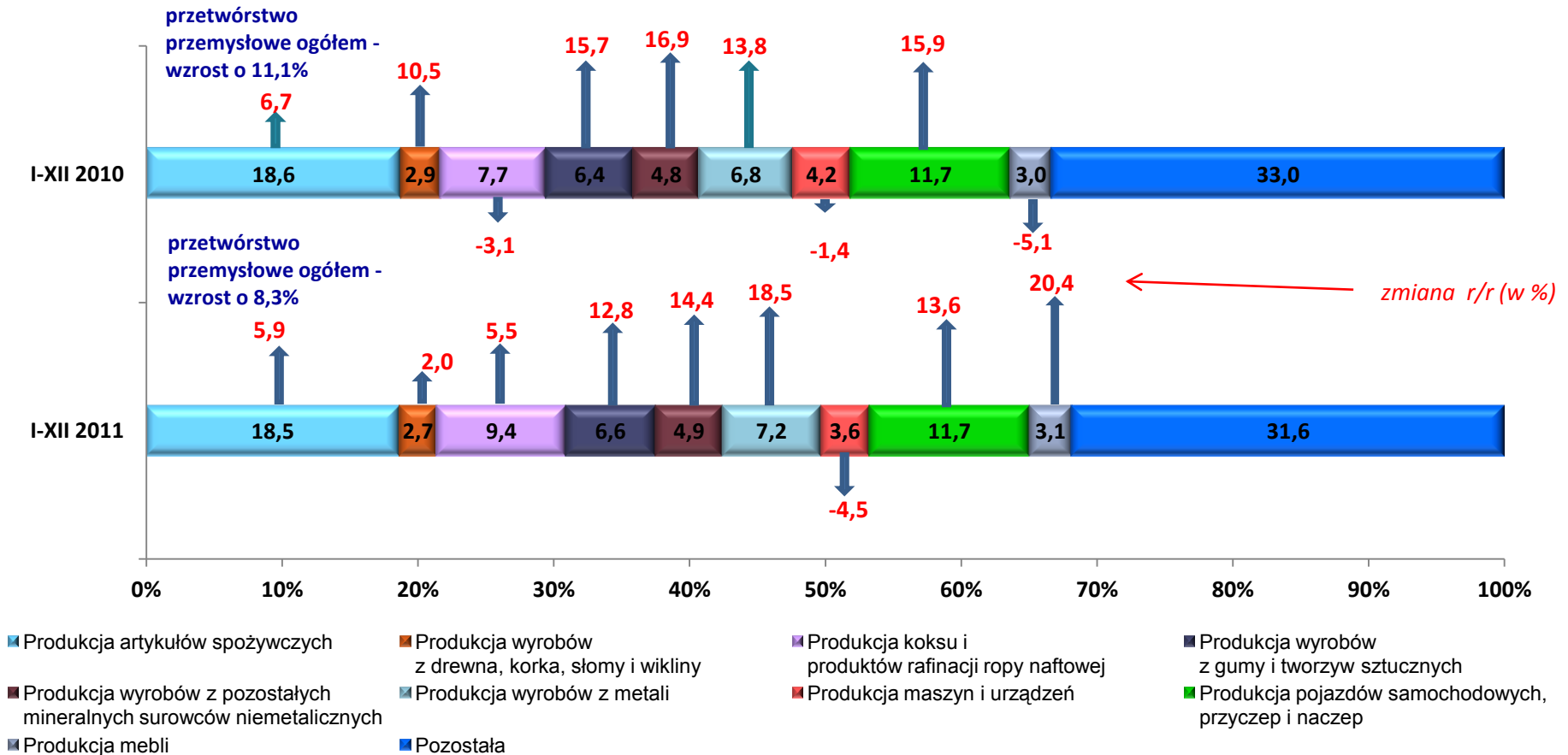

Budownictwo

DYNAMIKA PRODUKCJI BUDOWLANO-MONTAŻOWEJ WEDŁUG DZIAŁÓW PKD

(analogiczny okres poprzedniego roku=100)

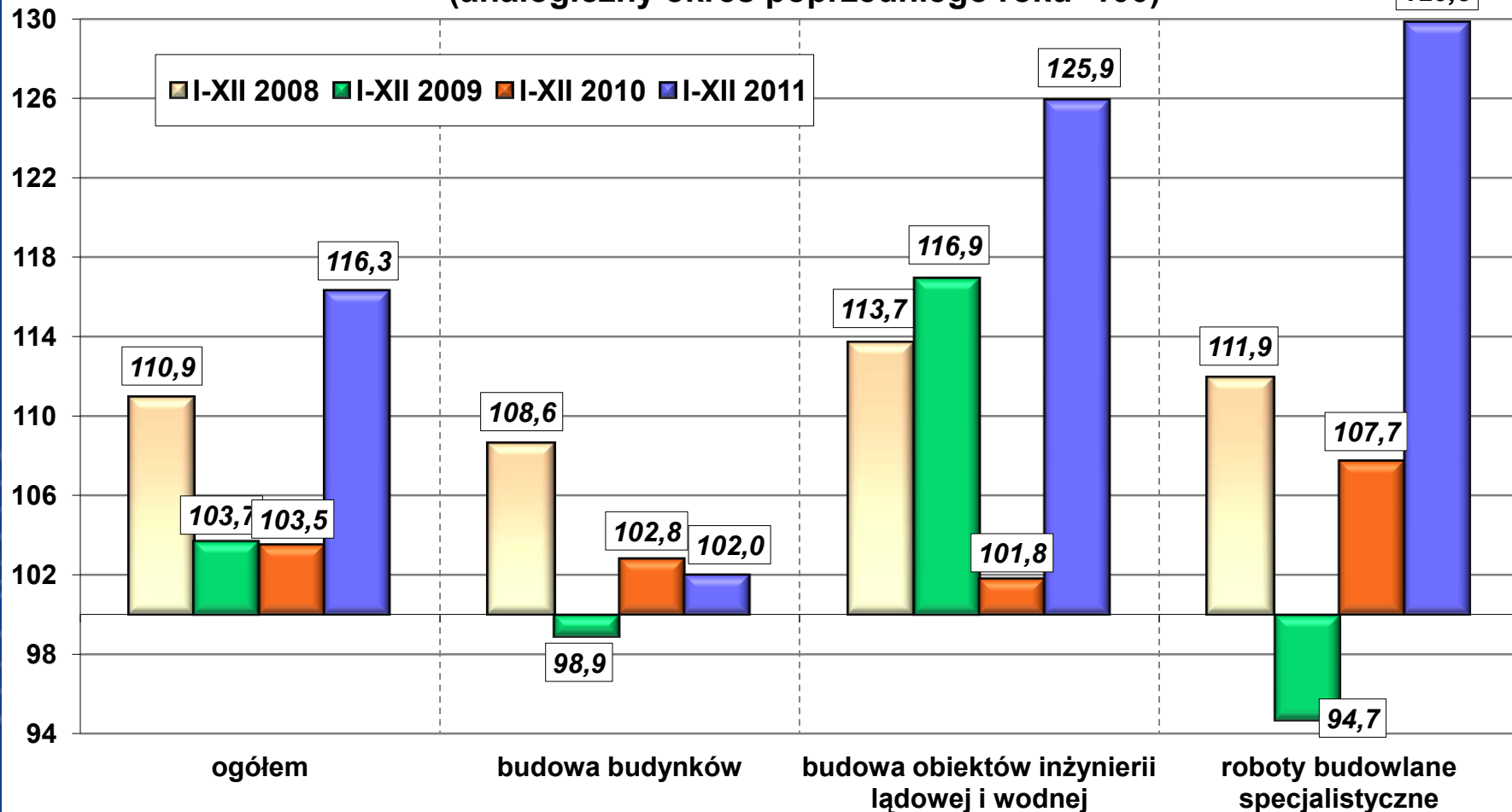

Giełda Papierów Wartościowych

WARSZAWSKI INDEKS GIEŁDOWY

w pkt

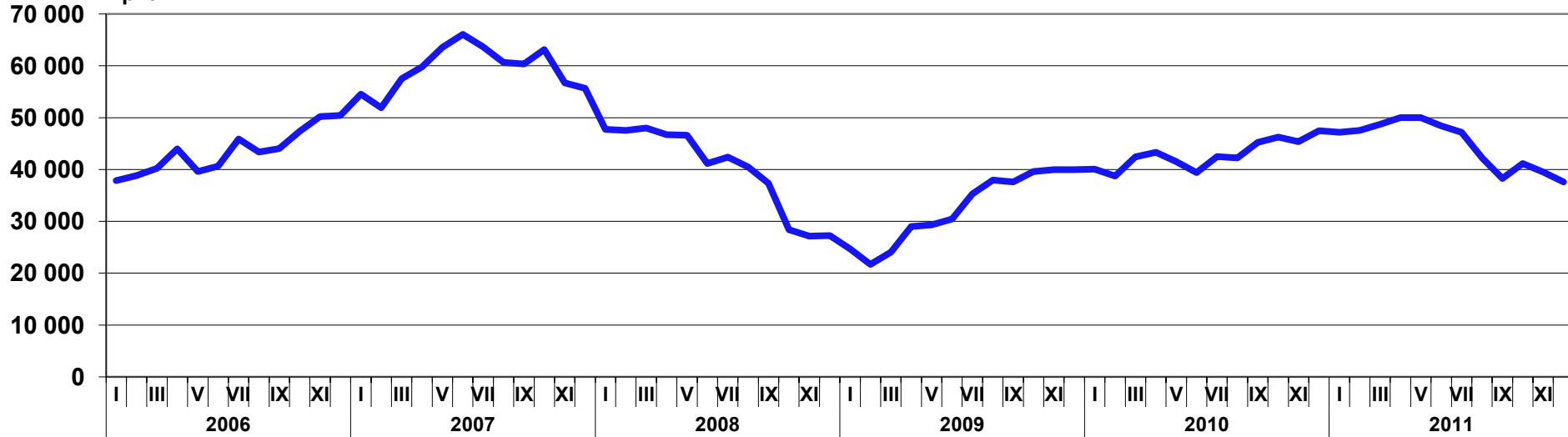

Źródło: GPW

INDEKSY GIEŁDOWE

w pkt

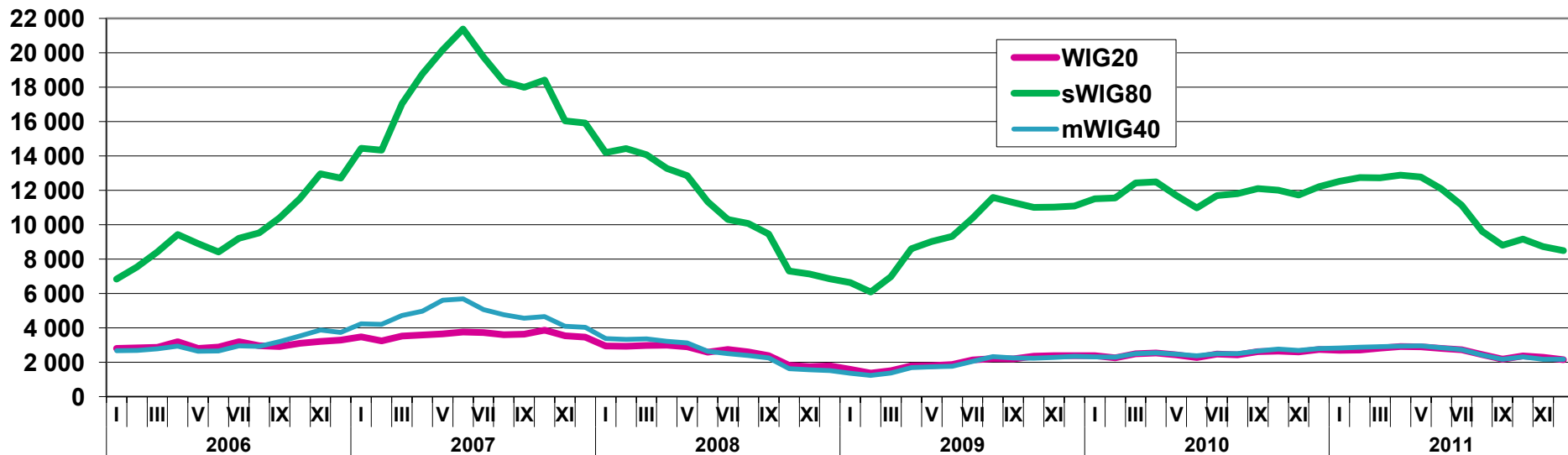

Źródło: GPW

The background of the slide is a solid blue color with a repeating pattern of the GUS logo. Each logo consists of the letters 'GUS' in a bold, sans-serif font, enclosed within a rounded rectangular border that has a grid-like texture. The logos are arranged in a staggered grid across the entire page.

Strona internetowa GUS – www.stat.gov.pl